



Colegio de Bachilleres del Estado de San Luis Potosí

Estadística Básica 2019 - B

Plantel 22, Tamuín



Información General

Información General			
Localidad	Tamuín	Región	Huasteca
Municipio	Tamuín	Tipo de población	Rural
Fecha de creación	1987	Tipo de Plantel	B
Superficie	11,650.30 m ²	Coordinación	HUASTECA NORTE 1
Domicilio	Av. Taninul S/N Col. Valle Alto, C.P. 79200	Teléfono	(01-489) 38 8 07 79
Página Web		Correo Electrónico	plantel22@cbslp.edu.mx

PERSONAL											
DIRECTIVOS			DOCENTES			ADMINISTRATIVOS			TOTAL TRABAJADORES		
HOM	MUJ	TOTAL	HOM	MUJ	TOTAL	HOM	MUJ	TOTAL	HOM	MUJ	TOTAL
1	0	1	7	3	10	5	7	12	13	10	23



Infraestructura y equipamiento

NÚMERO DE COMPUTADORAS EN OPERACIÓN									Velocidad de Acceso a Internet en Mb
Total de computadoras	PARA USO DOCENTE		PARA USO ADMINISTRATIVO		PARA USO DE ALUMNOS		PARA USO COMPARTIDO		
	Con Acceso a Internet	Sin Acceso a Internet	Con Acceso a Internet	Sin Acceso a Internet	Con Acceso a Internet	Sin Acceso a Internet	Con Acceso a Internet	Sin Acceso a Internet	
33	0	0	7	0	26	0	0	0	2

Biblioteca
1524
Volúmenes

AULAS					LABORATORIOS				TALLERES					
IEIFE	MPIO.	PAD. FAM.	OTROS	TOTAL	QUÍMICO	IDIOMAS	INFORMÁTICA	TURISMO	TOTAL	DISEÑO	CONTABILIDAD	ADMÓN.	NUTRICIÓN	TOTAL
6	2	0	0	8	1	1	1	0	3	0	1	0	0	1

ANEXOS								
TIENDA ESC.	BODEGA	VIGILANCIA	INTENDENCIA	A. PARAESC	BIBLIOTECA	PREFECTURA	O. EDUCATIVA	TOTAL
0	1	0	0	0	1	0	0	2

Población turno matutino

Semestre 2019 - B				
Semestre	Alumnos			Grupos
	Mujeres	Hombres	Total	
I	42	35	77	3
III	33	54	87	3
V	64	40	104	3
Total	139	129	268	9

Núcleo de Formación para el Trabajo (III Semestre)				
Semestre 2019 - B				
	Alumnos			Grupos
	Muj	Hom	Total	
Capacitación				
Tecnologías de la Información y la Com.	10	14	24	1
Contabilidad	10	25	35	1
Turismo				
Lab. Químico	13	15	28	1
Diseño Gráfico				
Administración				
Nutrición				
Total	33	54	87	3

Núcleo de Formación para el Trabajo (V Semestre)				
Semestre 2019 - B				
	Alumnos			Grupos
	Muj	Hom	Total	
Capacitación				
Tecnologías de la Información y la Com.	15	21	36	1
Contabilidad	23	7	30	1
Turismo				
Lab. Químico	26	12	38	1
Diseño				
Administración				
Nutrición				
Total	64	40	104	3

Egresados por capacitación,

Generación 2016 - 2019

EGRESADOS			
CAPACITACIÓN	MUJ	HOM	TOTAL
Contabilidad	12	6	20
Informática	11	9	20
Diseño			
Laboratorista Químico	12	4	16
Turismo			
Administración			
Nutrición			
Total	35	19	54

Becas

	Semestre 2019 - B			
Tipo de Becas	I Semestre	III Semestre	V Semestre	Total
Promedio	0	8	11	19
Trabajadores	0	1	2	3
Especiales	3	2	0	13
Total	3	11	13	27

Indicadores

Aprobación: Es el porcentaje de alumnos que aprobaron la fase ordinaria de evaluación.

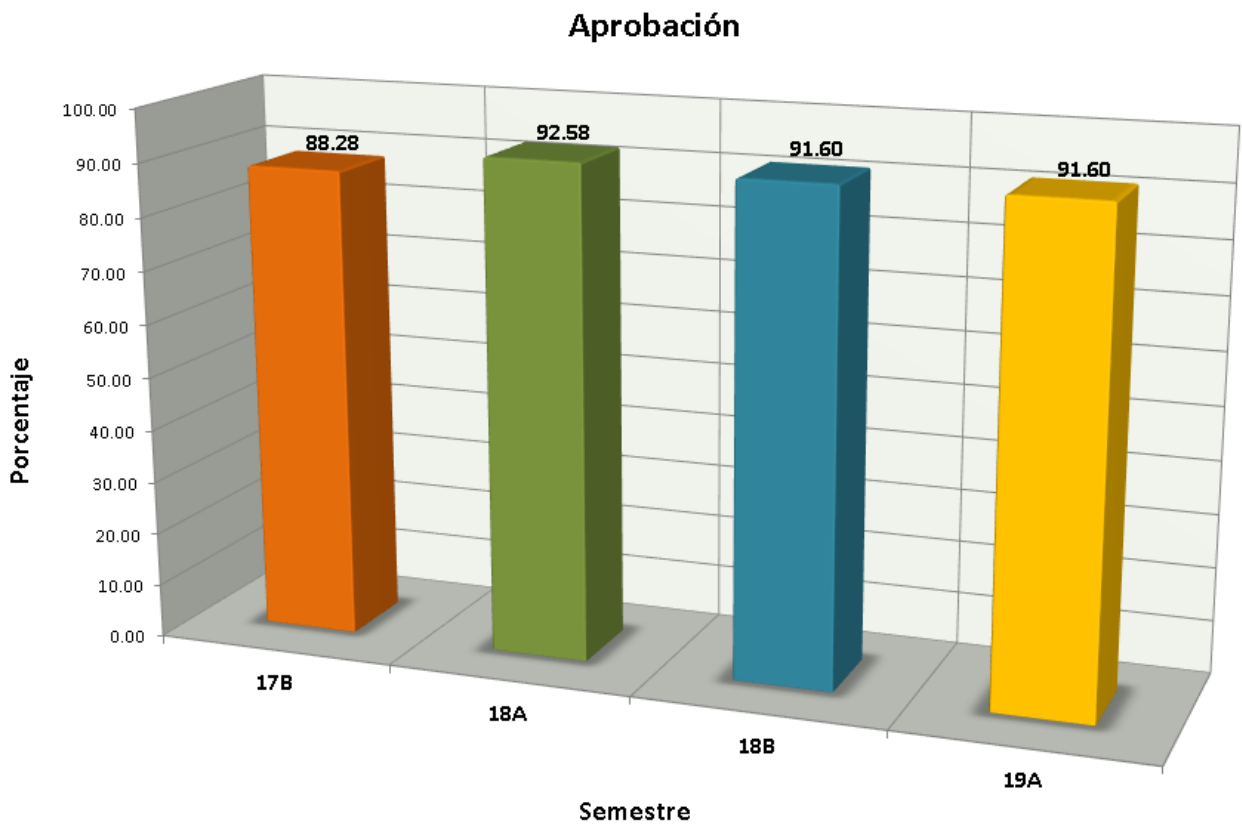

Indicadores

Abandono Escolar: es el total de alumnos que abandonan las actividades escolares antes de concluir algún grado o nivel educativo, expresado como porcentaje del total de alumnos inscritos en el ciclo escolar.

Abandono escolar

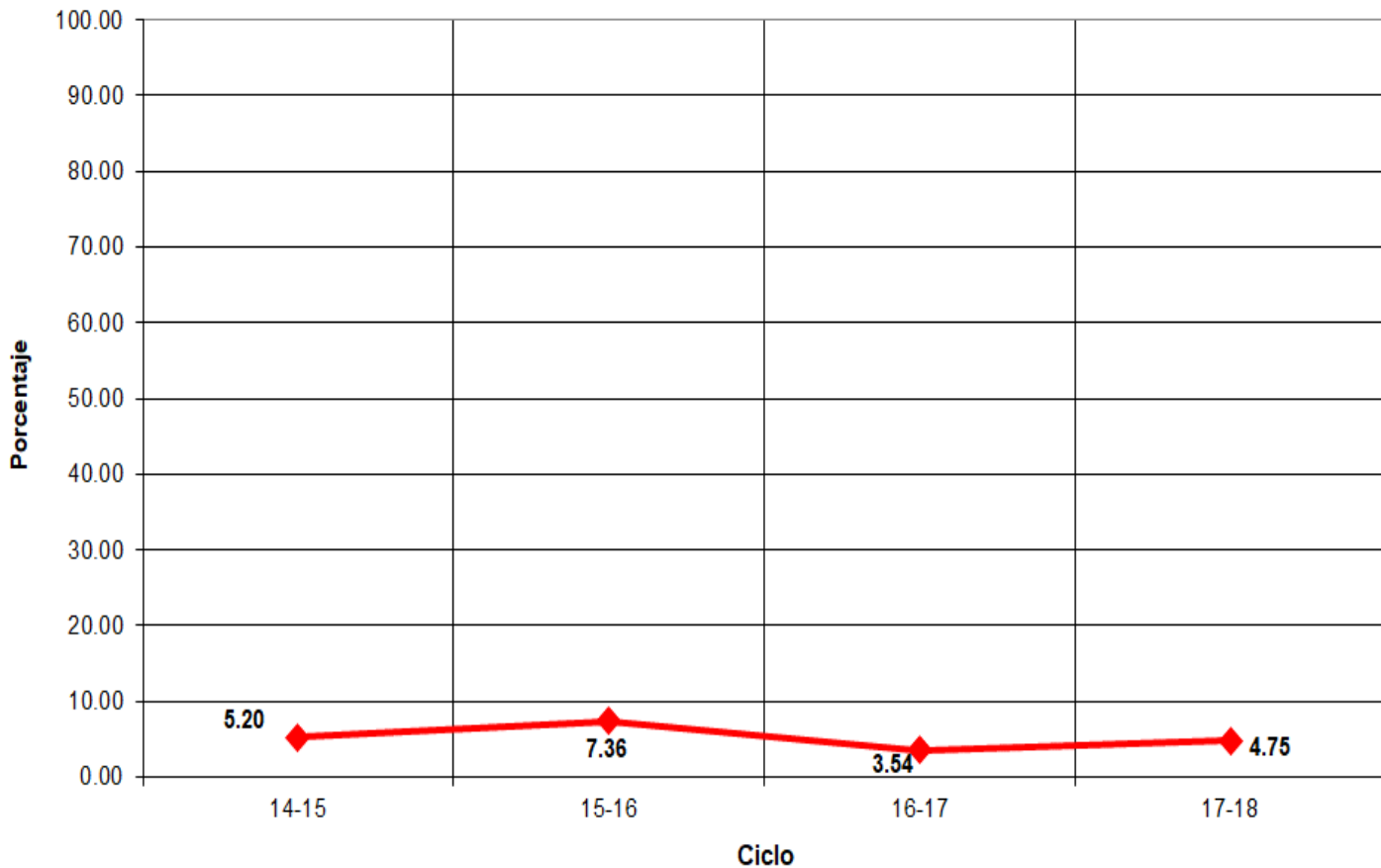

Indicadores

Eficiencia Terminal: permite conocer el porcentaje de alumnos que terminan un Nivel Educativo de manera regular (dentro del tiempo establecido).

Eficiencia Terminal

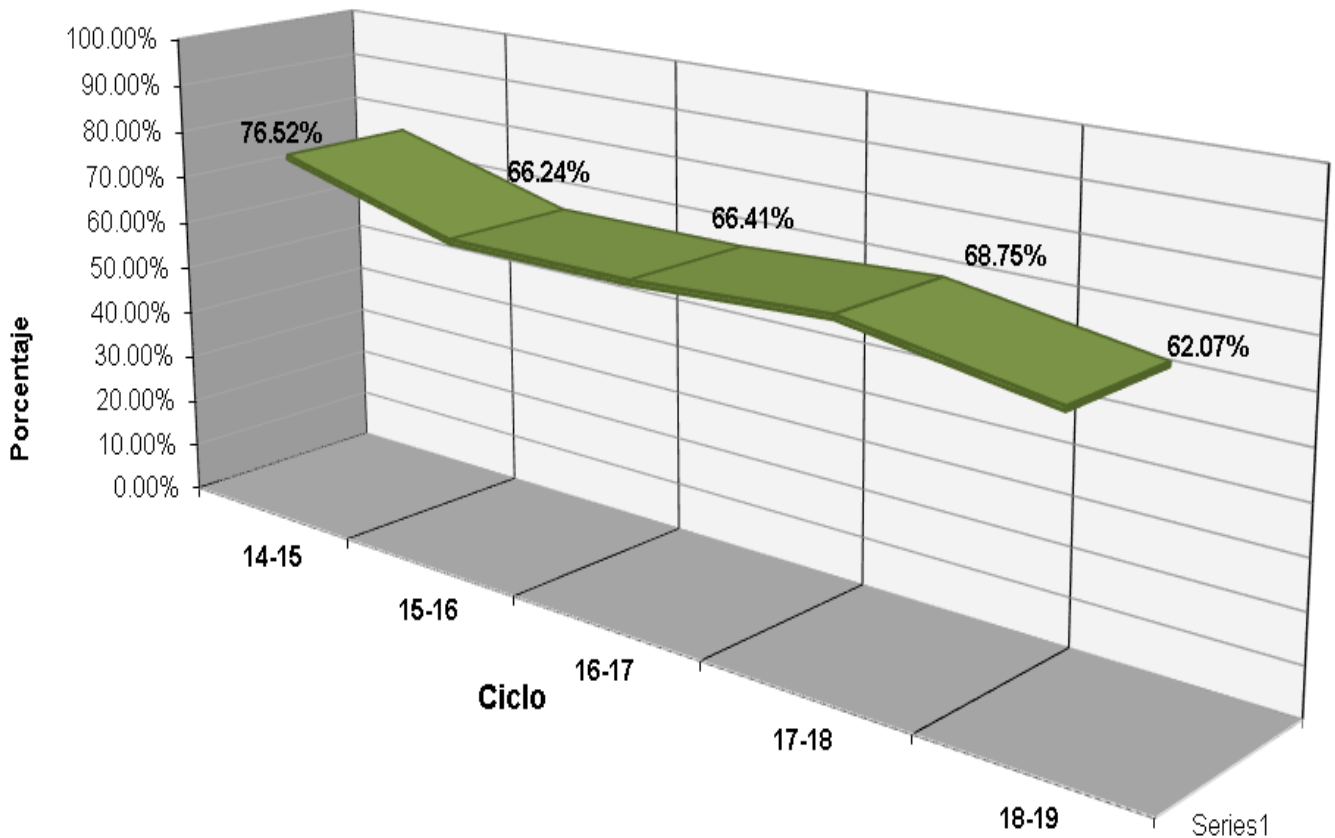



Fuentes de Información

- **Equipo de cómputo:** Departamento de Informática.
Fecha de cierre: 22 de noviembre de 2019.
- **Infraestructura:** Dirección de Planeación y Evaluación.
Fecha de cierre: 4 de septiembre de 2019.
- **Biblioteca:** Departamento de Servicios Educativos.
Fecha de cierre: 10 de septiembre de 2019.
- **Personal:** Departamento de Recursos Humanos.
Fecha de cierre: 19 de septiembre de 2019.
- **Población estudiantil:** Departamento de Control Escolar.
Fecha de cierre: 18 de octubre de 2019.
- **Becas:** Departamento de Control Escolar.
Fecha de cierre: 18 de octubre de 2019.
- **Egresados:** Departamento de Planeación Educativa.
Fecha de cierre: 18 de octubre de 2019.
- **Muestra Cultural:** Departamento de Actividades Paraescolares.
Fecha de cierre: 17 de septiembre de 2019.

- Ⓢ **Elaboración de Estadística Básica e Indicadores:** Departamento de Evaluación Educativa.