



# Colegio de Bachilleres del Estado de San Luis Potosí

## Estadística Básica 2019 - B

### Plantel 23, Tierra Nueva



## Información General

Información General			
<b>Localidad</b>	Tierra Nueva	<b>Región</b>	Centro
<b>Municipio</b>	Tierra Nueva	<b>Tipo de población</b>	Rural
<b>Fecha de creación</b>	1987	<b>Tipo de Plantel</b>	A
<b>Superficie</b>	15,000 m <sup>2</sup>	<b>Coordinación</b>	CENTRO
<b>Domicilio</b>	Bachilleres N° 2, Barrio la Piedad 2a. Secc. C.P. 79590	<b>Teléfono</b>	(01-485) 85 4 35 91
<b>Página Web</b>		<b>Correo Electrónico</b>	plantel23@cbslp.edu.mx

PERSONAL											
DIRECTIVOS			DOCENTES			ADMINISTRATIVOS			TOTAL TRABAJADORES		
HOM	MUJ	TOTAL	HOM	MUJ	TOTAL	HOM	MUJ	TOTAL	HOM	MUJ	TOTAL
1	0	1	6	3	9	5	3	8	12	6	18



# Infraestructura y equipamiento

NÚMERO DE COMPUTADORAS EN OPERACIÓN									Velocidad de Acceso a Internet en Mb
Total de computadoras	PARA USO DOCENTE		PARA USO ADMINISTRATIVO		PARA USO DE ALUMNOS		PARA USO COMPARTIDO		
	Con Acceso a Internet	Sin Acceso a Internet	Con Acceso a Internet	Sin Acceso a Internet	Con Acceso a Internet	Sin Acceso a Internet	Con Acceso a Internet	Sin Acceso a Internet	
79	9	0	6	0	50	14	0	0	5

Biblioteca
1034
Volumenes

AULAS					LABORATORIOS				TALLERES					
IEIFE	MPIO.	PAD. FAM.	OTROS	TOTAL	QUÍMICO	IDIOMAS	INFORMÁTICA	TURISMO	TOTAL	DISEÑO	CONTABILIDAD	ADMÓN.	NUTRICIÓN	TOTAL
6	0	0	0	6	1	1	1	0	3	0	0	0	0	0

ANEXOS								
TIENDA ESC.	BODEGA	VIGILANCIA	INTENDENCIA	A. PARAESC	BIBLIOTECA	PREFECTURA	O. EDUCATIVA	TOTAL
1	1	0	0	1	1	1	0	5



## Población turno matutino

Semestre 2019 - B				
Semestre	Alumnos			Grupos
	Mujeres	Hombres	Total	
I	51	47	98	3
III	54	44	98	3
V	47	49	96	3
<b>Total</b>	<b>152</b>	<b>140</b>	<b>292</b>	<b>9</b>

Núcleo de Formación para el Trabajo (III Semestre)				
Semestre 2019 - B				
	Alumnos			Grupos
	Muj	Hom	Total	
Capacitación				
Tecnologías de la Información y la Com.	15	21	36	1
Contabilidad	16	13	29	1
Turismo				
Lab. Químico				
Diseño Gráfico				
Administración	23	10	33	1
Nutrición				
<b>Total</b>	<b>54</b>	<b>44</b>	<b>98</b>	<b>3</b>

Núcleo de Formación para el Trabajo (V Semestre)				
Semestre 2019 - B				
	Alumnos			Grupos
	Muj	Hom	Total	
Capacitación				
Tecnologías de la Información y la Com.	9	18	27	1
Contabilidad	20	17	37	1
Turismo				
Lab. Químico				
Diseño				
Administración	18	14	32	1
Nutrición				
<b>Total</b>	<b>47</b>	<b>49</b>	<b>96</b>	<b>3</b>

### Egresados por capacitación,

### Generación 2016 - 2019

EGRESADOS			
CAPACITACIÓN	MUJ	HOM	TOTAL
Contabilidad	19	12	31
Informática	13	14	27
Diseño			
Laboratorista Químico			
Turismo			
Administración	23	10	33
Nutrición			
<b>Total</b>	<b>55</b>	<b>36</b>	<b>91</b>

## Becas

	Semestre 2019 - B			
Tipo de Becas	I Semestre	III Semestre	V Semestre	Total
Promedio	0	9	9	18
Trabajadores	0	0	2	2
Especiales	0	2.5	2.5	5
<b>Total</b>	<b>0</b>	<b>11.5</b>	<b>13.5</b>	<b>25</b>

## Indicadores

**Aprobación:** Es el porcentaje de alumnos que aprobaron la fase ordinaria de evaluación.

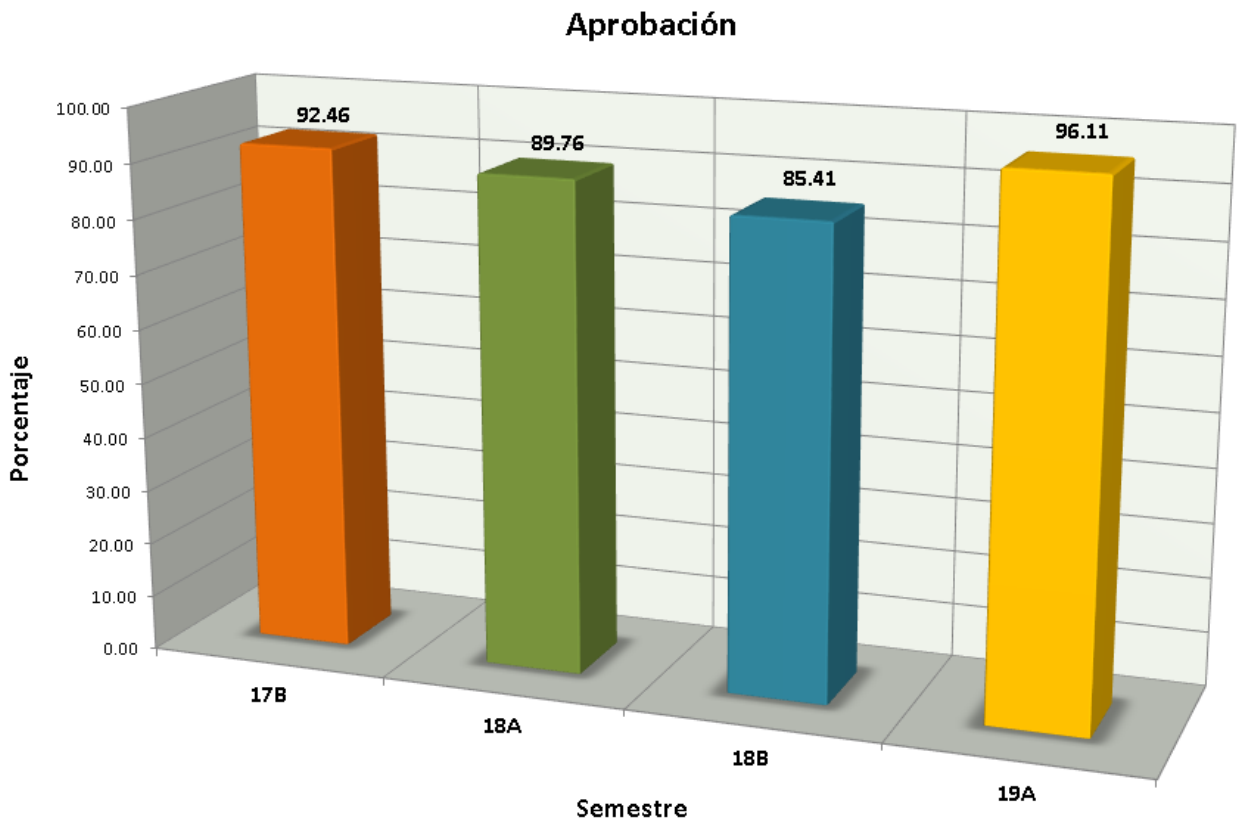

## Indicadores

**Abandono Escolar:** es el total de alumnos que abandonan las actividades escolares antes de concluir algún grado o nivel educativo, expresado como porcentaje del total de alumnos inscritos en el ciclo escolar.

**Abandono escolar**

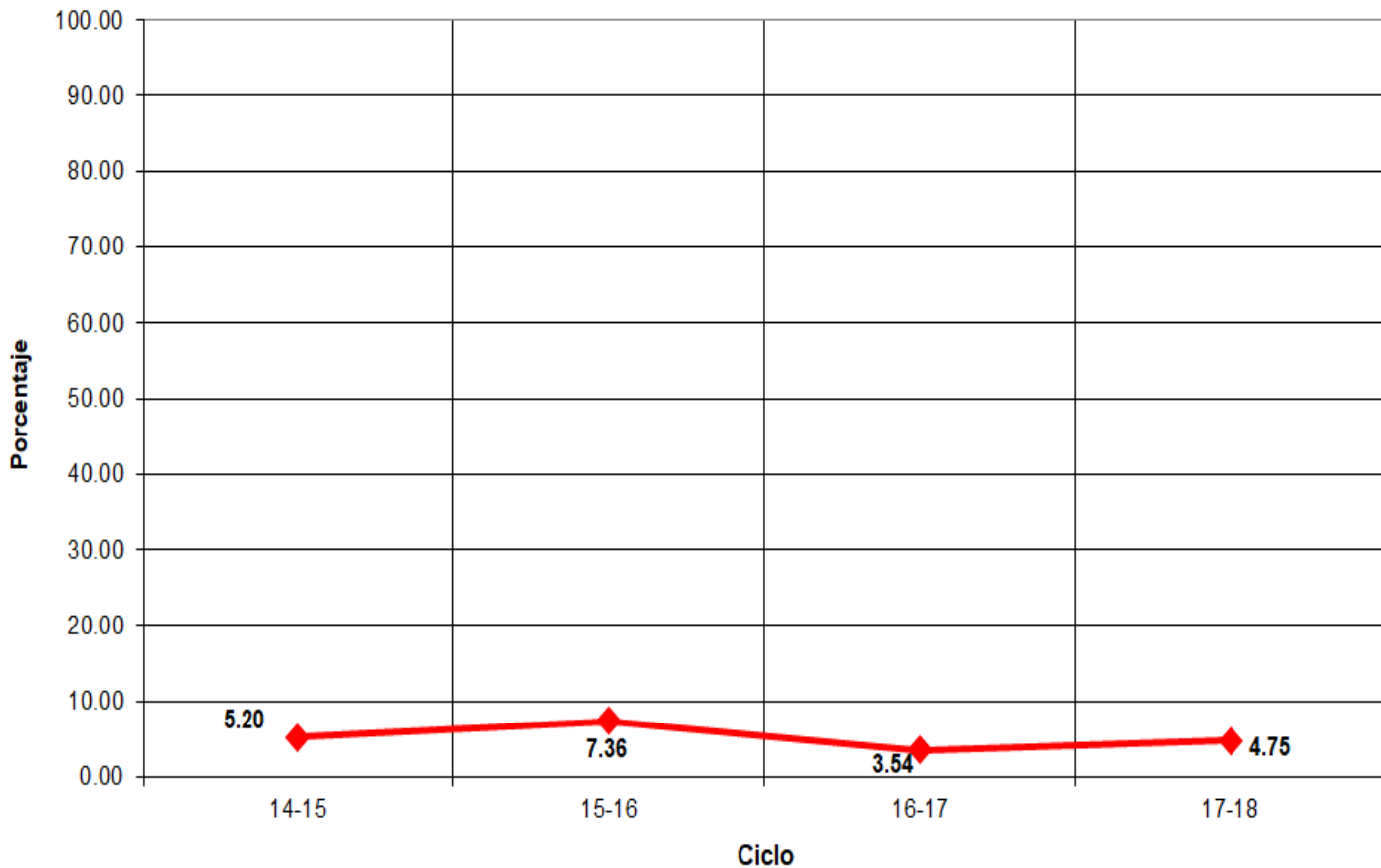

## Indicadores

**Eficiencia Terminal:** permite conocer el porcentaje de alumnos que terminan un Nivel Educativo de manera regular (dentro del tiempo establecido).

**Eficiencia Terminal**

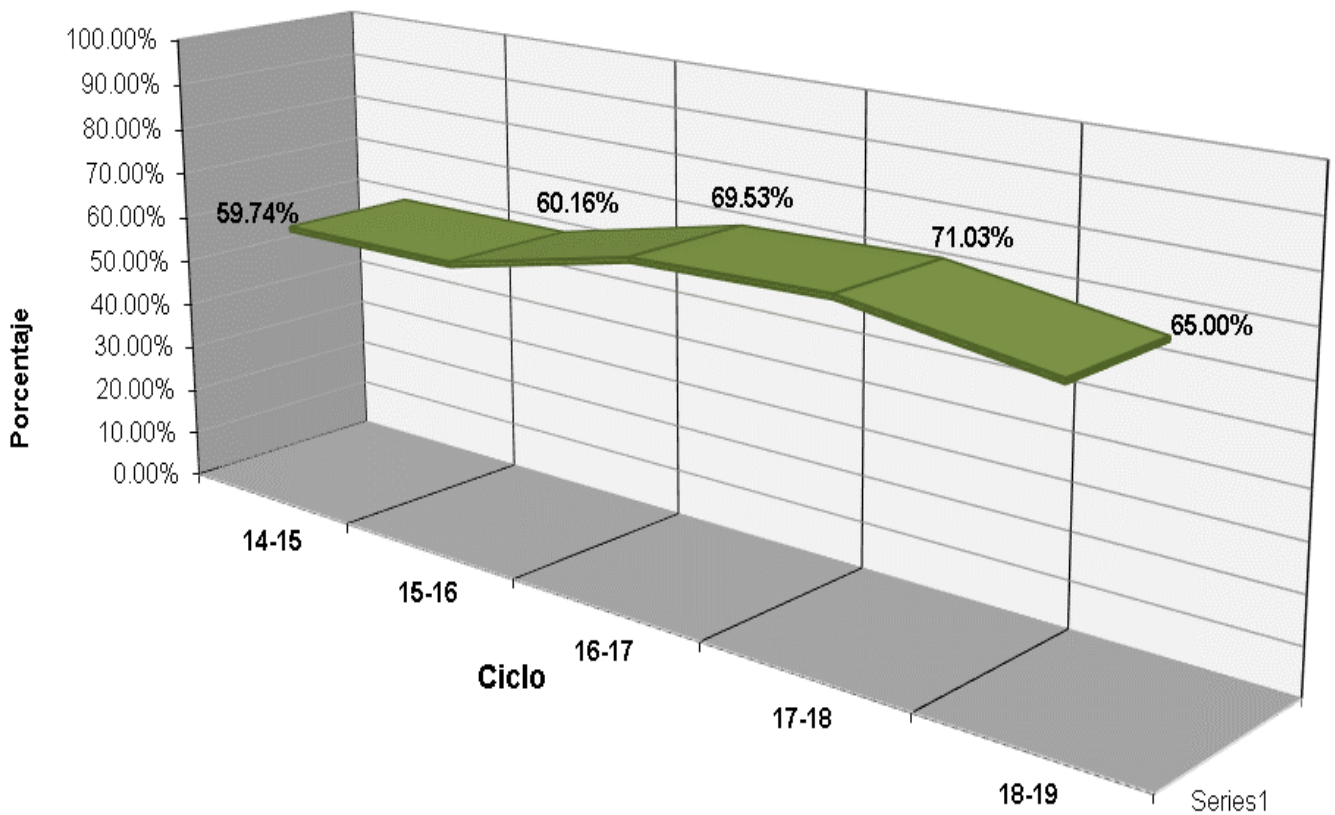





## Eventos



### Plantel 23, Tierranueva

LUGAR

EVENTO

2°

XXXV Muestra Cultural - Pintura - "Identidad"  
Autor: Paola Cecilia Godínez



## Fuentes de Información

- **Equipo de cómputo:** Departamento de Informática.  
**Fecha de cierre:** 22 de noviembre de 2019.
- **Infraestructura:** Dirección de Planeación y Evaluación.  
**Fecha de cierre:** 4 de septiembre de 2019.
- **Biblioteca:** Departamento de Servicios Educativos.  
**Fecha de cierre:** 10 de septiembre de 2019.
- **Personal:** Departamento de Recursos Humanos.  
**Fecha de cierre:** 19 de septiembre de 2019.
- **Población estudiantil:** Departamento de Control Escolar.  
**Fecha de cierre:** 18 de octubre de 2019.
- **Becas:** Departamento de Control Escolar.  
**Fecha de cierre:** 18 de octubre de 2019.
- **Egresados:** Departamento de Planeación Educativa.  
**Fecha de cierre:** 18 de octubre de 2019.
- **Muestra Cultural:** Departamento de Actividades Paraescolares.  
**Fecha de cierre:** 17 de septiembre de 2019.
  
- Ⓢ **Elaboración de Estadística Básica e Indicadores:** Departamento de Evaluación Educativa.