



# Colegio de Bachilleres del Estado de San Luis Potosí

## Estadística Básica 2019 - B

### Plantel 24, Ciudad Valles II



## Información General

Información General			
<b>Localidad</b>	Ciudad Valles	<b>Región</b>	Huasteca
<b>Municipio</b>	Ciudad Valles	<b>Tipo de población</b>	Urbana
<b>Fecha de creación</b>	1987	<b>Tipo de Plantel</b>	C
<b>Superficie</b>	5,583.74 m <sup>2</sup>	<b>Coordinación</b>	HUASTECA NORTE 2
<b>Domicilio</b>	Antiguo Libramiento Col. Recuperación- Anfer C.P. 79000	<b>Teléfono</b>	(01-481) 38 1 51 45
<b>Página Web</b>		<b>Correo Electrónico</b>	plantel24@cbslp.edu.mx

PERSONAL											
DIRECTIVOS			DOCENTES			ADMINISTRATIVOS			TOTAL TRABAJADORES		
HOM	MUJ	TOTAL	HOM	MUJ	TOTAL	HOM	MUJ	TOTAL	HOM	MUJ	TOTAL
3	0	3	12	15	27	21	14	35	36	29	65



# Infraestructura y equipamiento

NÚMERO DE COMPUTADORAS EN OPERACIÓN									Velocidad de Acceso a Internet en Mb
Total de computadoras	PARA USO DOCENTE		PARA USO ADMINISTRATIVO		PARA USO DE ALUMNOS		PARA USO COMPARTIDO		
	Con Acceso a Internet	Sin Acceso a Internet	Con Acceso a Internet	Sin Acceso a Internet	Con Acceso a Internet	Sin Acceso a Internet	Con Acceso a Internet	Sin Acceso a Internet	
88	0	0	20	0	68	0	0	0	10 y 6

Biblioteca
2259
Volúmenes

AULAS					LABORATORIOS				TALLERES					
IEIFE	MPIO.	PAD. FAM.	OTROS	TOTAL	QUÍMICO	IDIOMAS	INFORMÁTICA	TURISMO	TOTAL	DISEÑO	CONTABILIDAD	ADMÓN.	NUTRICIÓN	TOTAL
15	0	0	0	15	1	1	1	0	3	0	0	0	0	0

ANEXOS								
TIENDA ESC.	BODEGA	VIGILANCIA	INTENDENCIA	A. PARAESC	BIBLIOTECA	PREFECTURA	O. EDUCATIVA	TOTAL
0	1	0	1	0	1	0	1	4

## Población turno matutino

Semestre 2019 - B				
Semestre	Alumnos			Grupos
	Mujeres	Hombres	Total	
I	131	132	263	5
III	126	113	239	5
V	136	98	234	5
<b>Total</b>	<b>393</b>	<b>343</b>	<b>736</b>	<b>15</b>

Núcleo de Formación para el Trabajo (III Semestre)				
Semestre 2019 - B				
	Alumnos			Grupos
	Muj	Hom	Total	
Capacitación				
Tecnologías de la Información y la Com.	23	29	52	1
Contabilidad				
Turismo	34	17	51	1
Lab. Químico	30	15	45	1
Diseño Gráfico	26	22	48	1
Administración	12	30	43	1
Nutrición				
<b>Total</b>	<b>126</b>	<b>113</b>	<b>239</b>	<b>5</b>

Núcleo de Formación para el Trabajo (V Semestre)				
Semestre 2019 - B				
	Alumnos			Grupos
	Muj	Hom	Total	
Capacitación				
Tecnologías de la Información y la Com.	23	26	49	1
Contabilidad				
Turismo	22	23	45	1
Lab. Químico	30	21	51	1
Diseño	22	17	39	1
Administración	39	11	50	1
Nutrición				
<b>Total</b>	<b>136</b>	<b>98</b>	<b>234</b>	<b>5</b>

### Egresados por capacitación,

### Generación 2016 - 2019

EGRESADOS			
CAPACITACIÓN	MUJ	HOM	TOTAL
Contabilidad			
Informática	16	31	47
Diseño	13	22	35
Laboratorista Químico	30	20	50
Turismo	32	13	45
Administración	20	28	48
Nutrición			
<b>Total</b>	<b>111</b>	<b>114</b>	<b>225</b>

## Población turno vespertino

Semestre 2019 - B				
Semestre	Alumnos			Grupos
	Mujeres	Hombres	Total	
I	62	67	129	3
III	56	58	114	3
V	62	52	114	3
<b>Total</b>	<b>180</b>	<b>177</b>	<b>357</b>	<b>9</b>

Núcleo de Formación para el Trabajo (III Semestre)				
Semestre 2019 - B				
	Alumnos			Grupos
	Muj	Hom	Total	
Capacitación				
Tecnologías de la Información y la Com.	17	22	39	1
Contabilidad				
Turismo	19	20	39	1
Lab. Químico	20	16	36	1
Diseño Gráfico				
Administración				
Nutrición				
<b>Total</b>	<b>56</b>	<b>58</b>	<b>114</b>	<b>3</b>

Núcleo de Formación para el Trabajo (V Semestre)				
Semestre 2019 - B				
	Alumnos			Grupos
	Muj	Hom	Total	
Capacitación				
Tecnologías de la Información y la Com.	13	25	38	1
Contabilidad				
Turismo	21	15	36	1
Lab. Químico	28	12	40	1
Diseño				
Administración				
Nutrición				
<b>Total</b>	<b>62</b>	<b>52</b>	<b>114</b>	<b>3</b>

### Egresados por capacitación,

### Generación 2016 - 2019

EGRESADOS			
CAPACITACIÓN	MUJ	HOM	TOTAL
Contabilidad			
Informática	13	17	30
Diseño			
Laboratorista Químico	19	17	36
Turismo	16	9	25
Administración			
Nutrición			
<b>Total</b>	<b>48</b>	<b>43</b>	<b>91</b>

## Becas

### Turno matutino

Tipo de Becas	Semestre 2019 - B			
	I Semestre	III Semestre	V Semestre	Total
Promedio	0	21	18	39
Trabajadores	11	9	6	26
Especiales	1.5	1.5	1.5	4.5
<b>Total</b>	<b>12.5</b>	<b>31.5</b>	<b>25.5</b>	<b>69.5</b>

### Turno vespertino

Tipo de Becas	Semestre 2019 - B			
	I Semestre	III Semestre	V Semestre	Total
Promedio	0	9	16	25
Trabajadores	0	0	0	0
Especiales	0	0	0	0
<b>Total</b>	<b>0</b>	<b>9</b>	<b>16</b>	<b>25</b>

## Indicadores

**Aprobación:** Es el porcentaje de alumnos que aprobaron la fase ordinaria de evaluación.

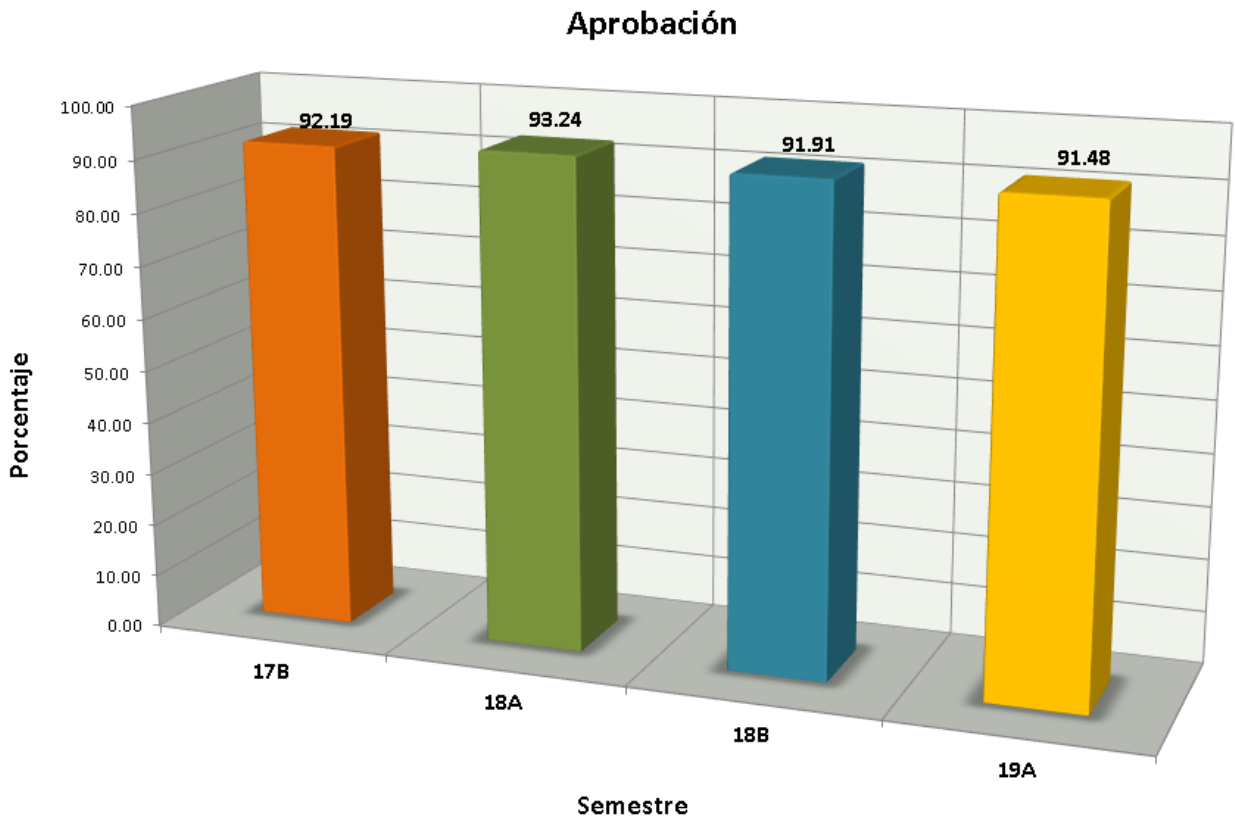

# Indicadores

**Abandono Escolar:** es el total de alumnos que abandonan las actividades escolares antes de concluir algún grado o nivel educativo, expresado como porcentaje del total de alumnos inscritos en el ciclo escolar.

## Abandono escolar

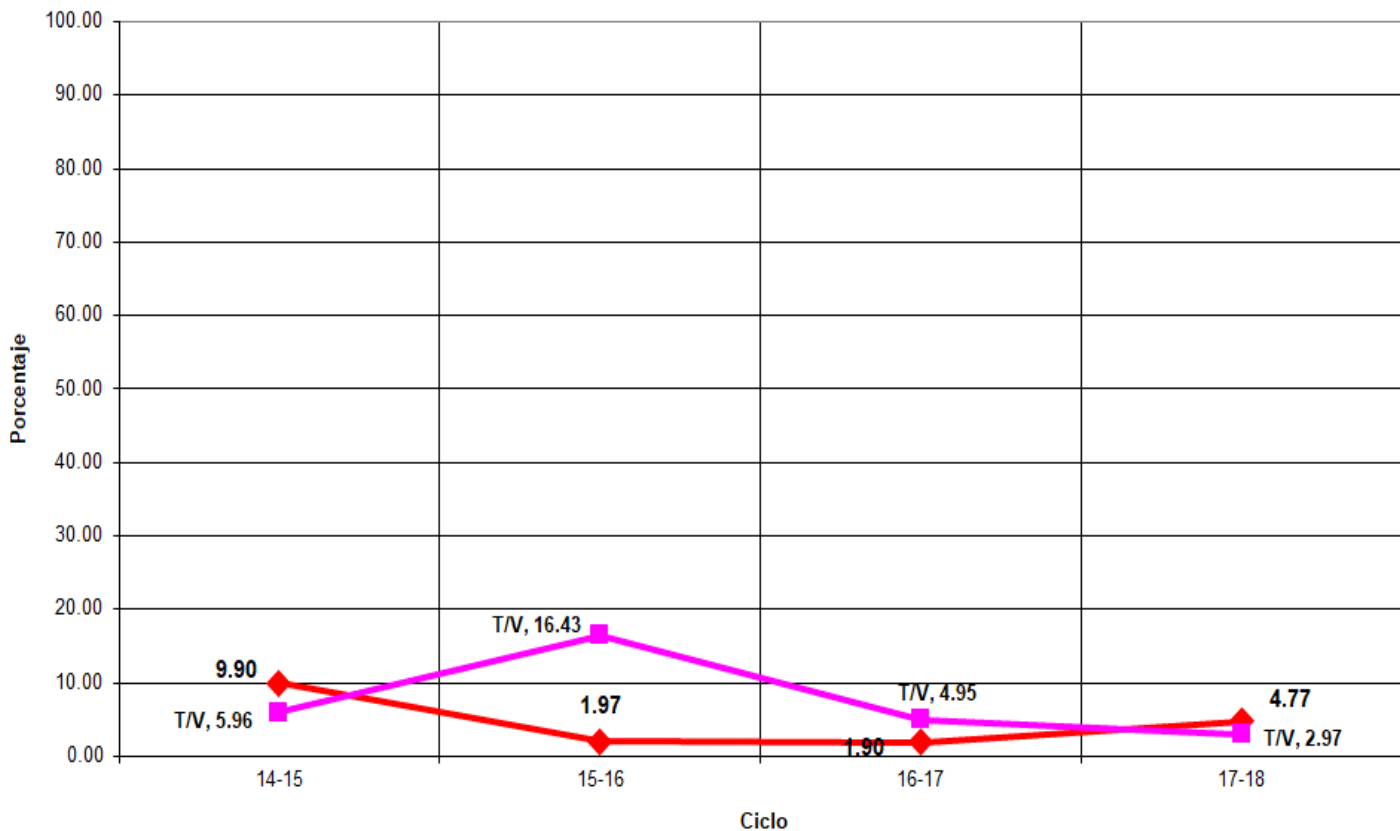



## Indicadores

**Eficiencia Terminal:** permite conocer el porcentaje de alumnos que terminan un Nivel Educativo de manera regular (dentro del tiempo establecido).

### Eficiencia Terminal

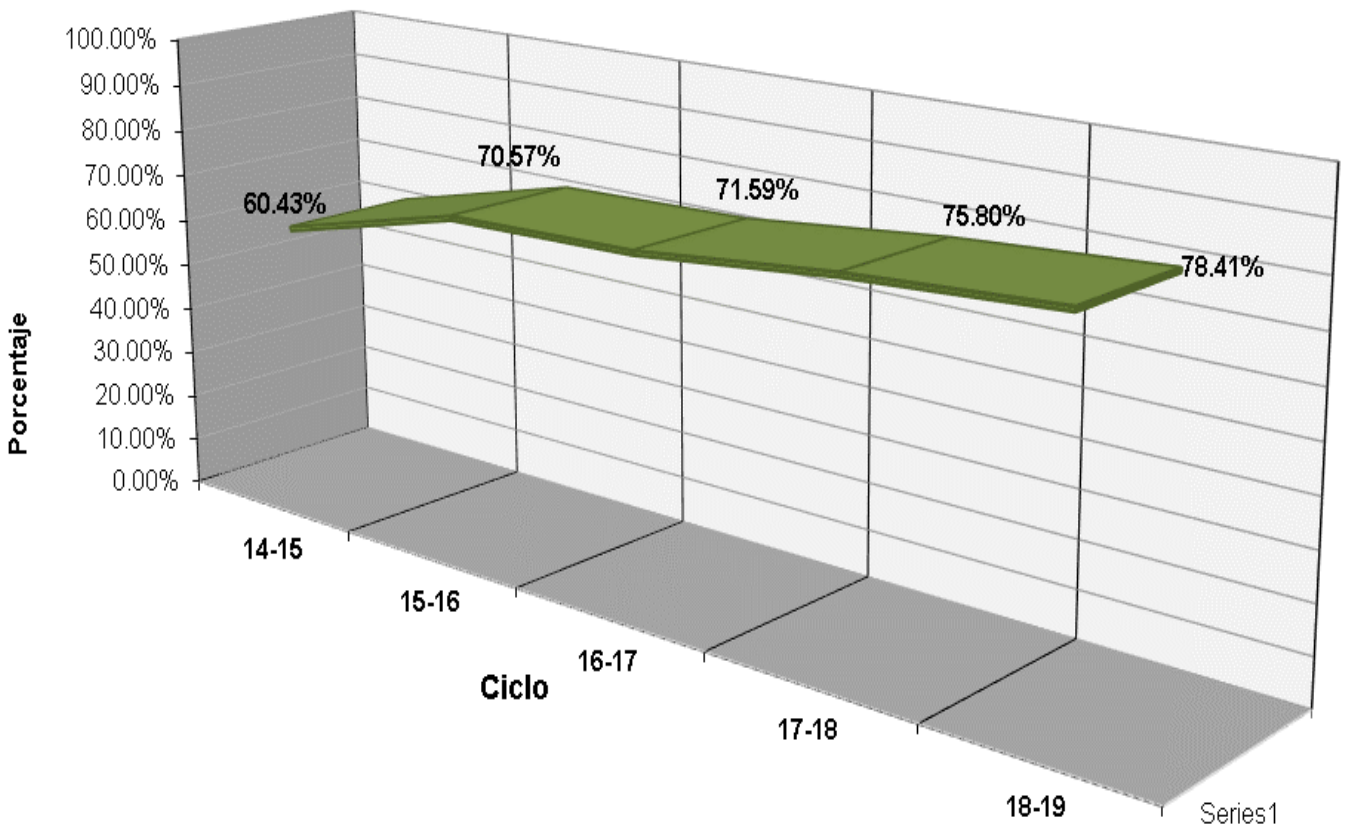



## Plantel 24, Ciudad Valles II

LUGAR	EVENTO
1°	XXXV Muestra Cultural - Música - Coro a Capella
1°	XXXV Muestra Cultural - Música - Grupo Vocal
1°	XXXV Muestra Cultural - Música - Solista - Alumna: Alejandra Carolina Riso



## Fuentes de Información

- **Equipo de cómputo:** Departamento de Informática.  
**Fecha de cierre:** 22 de noviembre de 2019.
  - **Infraestructura:** Dirección de Planeación y Evaluación.  
**Fecha de cierre:** 4 de septiembre de 2019.
  - **Biblioteca:** Departamento de Servicios Educativos.  
**Fecha de cierre:** 10 de septiembre de 2019.
  - **Personal:** Departamento de Recursos Humanos.  
**Fecha de cierre:** 19 de septiembre de 2019.
  - **Población estudiantil:** Departamento de Control Escolar.  
**Fecha de cierre:** 18 de octubre de 2019.
  - **Becas:** Departamento de Control Escolar.  
**Fecha de cierre:** 18 de octubre de 2019.
  - **Egresados:** Departamento de Planeación Educativa.  
**Fecha de cierre:** 18 de octubre de 2019.
  - **Muestra Cultural:** Departamento de Actividades Paraescolares.  
**Fecha de cierre:** 17 de septiembre de 2019.
- 
- Ⓢ **Elaboración de Estadística Básica e Indicadores:** Departamento de Evaluación Educativa.