



Colegio de Bachilleres del Estado de San Luis Potosí

Estadística Básica 2019 - B

Plantel 25, San Luis III (Satélite)



Información General

Información General			
Localidad	San Luis Potosí	Región	Centro
Municipio	San Luis Potosí	Tipo de población	Urbana
Fecha de creación	1988	Tipo de Plantel	C
Superficie	7,334 m ²	Coordinación	CENTRO ALTIPLANO 1
Domicilio	República del Salvador N° 250, Col. Satélite C.P. 78430	Teléfono	(01-444) 8 20 34 78 y 8 42 69 89
Página Web		Correo Electrónico	plantel25@cbslp.edu.mx

PERSONAL											
DIRECTIVOS			DOCENTES			ADMINISTRATIVOS			TOTAL TRABAJADORES		
HOM	MUJ	TOTAL	HOM	MUJ	TOTAL	HOM	MUJ	TOTAL	HOM	MUJ	TOTAL
2	1	3	19	14	33	23	14	37	44	29	73



Infraestructura y equipamiento

NÚMERO DE COMPUTADORAS EN OPERACIÓN									Velocidad de Acceso a Internet en Mb
Total de computadoras	PARA USO DOCENTE		PARA USO ADMINISTRATIVO		PARA USO DE ALUMNOS		PARA USO COMPARTIDO		
	Con Acceso a Internet	Sin Acceso a Internet	Con Acceso a Internet	Sin Acceso a Internet	Con Acceso a Internet	Sin Acceso a Internet	Con Acceso a Internet	Sin Acceso a Internet	
93	2	0	21	0	70	0	0	0	100

Biblioteca
2812
Volúmenes

AULAS					LABORATORIOS				TALLERES					
IEIFE	MPIO.	PAD. FAM.	OTROS	TOTAL	QUÍMICO	IDIOMAS	INFORMÁTICA	TURISMO	TOTAL	DISEÑO	CONTABILIDAD	ADMÓN.	NUTRICIÓN	TOTAL
14	0	0	1	15	1	1	1	0	3	1	0	0	0	1

ANEXOS								
TIENDA ESC.	BODEGA	VIGILANCIA	INTENDENCIA	A. PARAESC	BIBLIOTECA	PREFECTURA	O. EDUCATIVA	TOTAL
1	2	1	0	0	1	1	1	7

Población turno matutino

Semestre 2019 - B				
Semestre	Alumnos			Grupos
	Mujeres	Hombres	Total	
I	146	128	274	5
III	163	118	281	5
V	154	101	255	5
Total	463	347	810	15

Núcleo de Formación para el Trabajo (III Semestre)				
Semestre 2019 - B				
	Alumnos			Grupos
	Muj	Hom	Total	
Capacitación				
Tecnologías de la Información y la Com.	28	28	56	1
Contabilidad				
Turismo	33	22	55	1
Lab. Químico	45	8	53	1
Diseño Gráfico	22	37	59	1
Administración	35	23	58	1
Nutrición				
Total	163	118	281	5

Núcleo de Formación para el Trabajo (V Semestre)				
Semestre 2019 - B				
	Alumnos			Grupos
	Muj	Hom	Total	
Capacitación				
Tecnologías de la Información y la Com.	25	29	54	1
Contabilidad				
Turismo	24	23	47	1
Lab. Químico	44	10	54	1
Diseño	30	15	45	1
Administración	31	24	55	1
Nutrición				
Total	154	101	255	5

Egresados por capacitación,

Generación 2016 - 2019

EGRESADOS			
CAPACITACIÓN	MUJ	HOM	TOTAL
Contabilidad			
Informática	25	22	47
Diseño	14	26	40
Laboratorista Químico	38	13	51
Turismo	24	10	34
Administración	28	19	47
Nutrición			
Total	129	90	219

Población turno vespertino

Semestre 2019 - B				
Semestre	Alumnos			Grupos
	Mujeres	Hombres	Total	
I	155	117	272	5
III	115	83	198	5
V	127	88	215	5
Total	397	288	685	15

Núcleo de Formación para el Trabajo (III Semestre)				
Semestre 2019 - B				
	Alumnos			Grupos
	Muj	Hom	Total	
Capacitación				
Tecnologías de la Información y la Com.	22	23	45	1
Contabilidad				
Turismo	24	8	32	1
Lab. Químico	13	16	29	1
Diseño Gráfico	29	22	51	1
Administración	26	14	40	1
Nutrición				
Total	114	83	197	5

Núcleo de Formación para el Trabajo (V Semestre)				
Semestre 2019 - B				
	Alumnos			Grupos
	Muj	Hom	Total	
Capacitación				
Tecnologías de la Información y la Com.	19	30	49	1
Contabilidad				
Turismo	31	14	45	1
Lab. Químico	31	12	43	1
Diseño	20	13	33	1
Administración	26	19	45	1
Nutrición				
Total	127	88	215	5

Egresados por capacitación, Generación 2016 - 2019

EGRESADOS			
CAPACITACIÓN	MUJ	HOM	TOTAL
Contabilidad			
Informática	16	22	38
Diseño	24	22	46
Laboratorista Químico	29	15	44
Turismo	20	12	32
Administración	23	12	35
Nutrición			
Total	112	83	195

Becas

Turno matutino

Tipo de Becas	Semestre 2019 - B			
	I Semestre	III Semestre	V Semestre	Total
Promedio	0	26	27	53
Trabajadores	1	1	1	1
Especiales	0	1	3	4
Total	1	28	31	60

Turno vespertino

Tipo de Becas	Semestre 2019 - B			
	I Semestre	III Semestre	V Semestre	Total
Promedio	0	4	31	35
Trabajadores	0	0	0	0
Especiales	0	0	0	0
Total	0	4	31	35

Indicadores

Aprobación: Es el porcentaje de alumnos que aprobaron la fase ordinaria de evaluación.

Aprobación

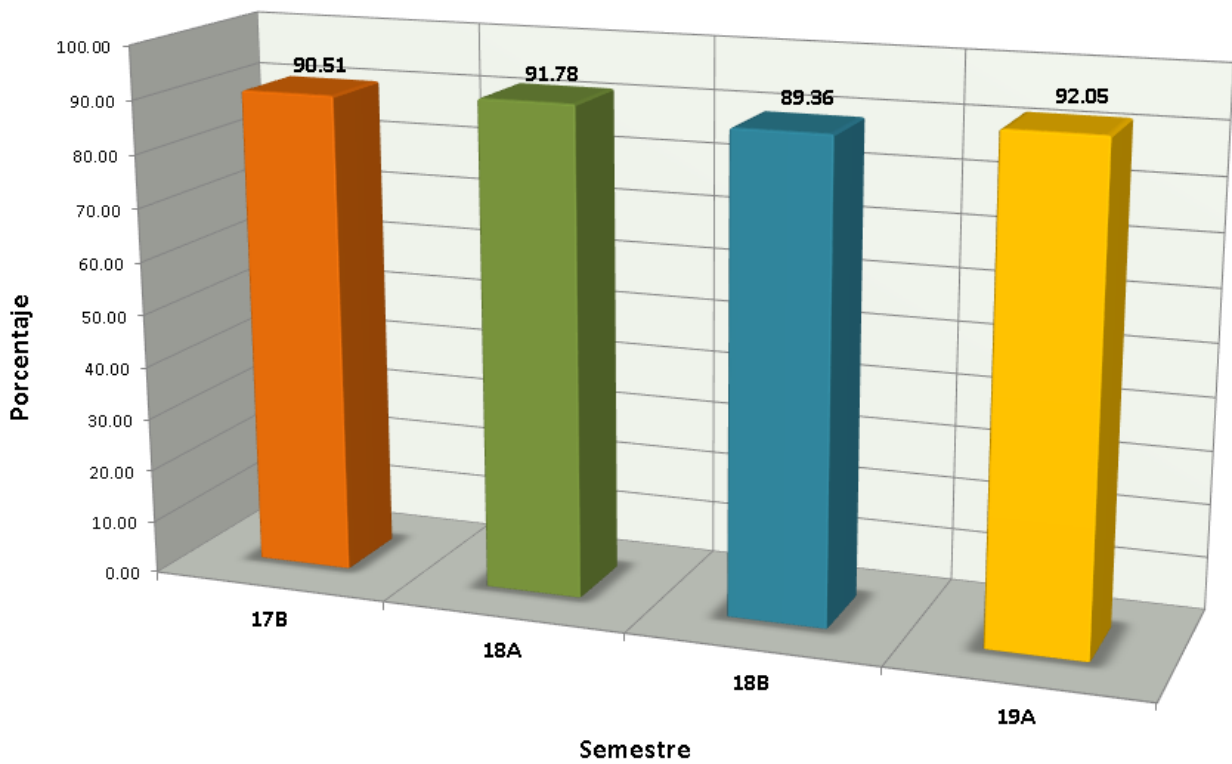

Indicadores

Abandono Escolar: es el total de alumnos que abandonan las actividades escolares antes de concluir algún grado o nivel educativo, expresado como porcentaje del total de alumnos inscritos en el ciclo escolar.

Abandono escolar

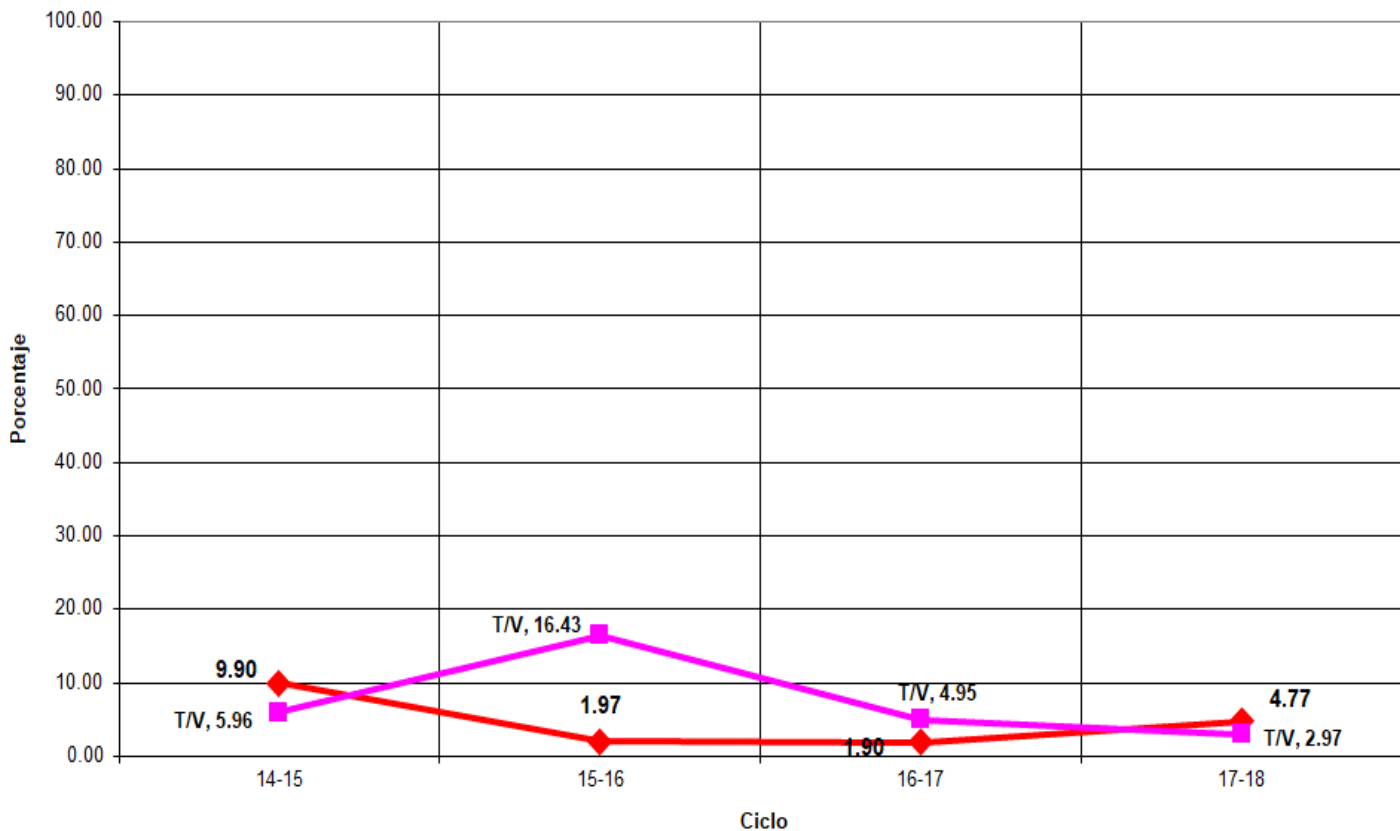

Indicadores

Eficiencia Terminal: permite conocer el porcentaje de alumnos que terminan un Nivel Educativo de manera regular (dentro del tiempo establecido).

Eficiencia Terminal

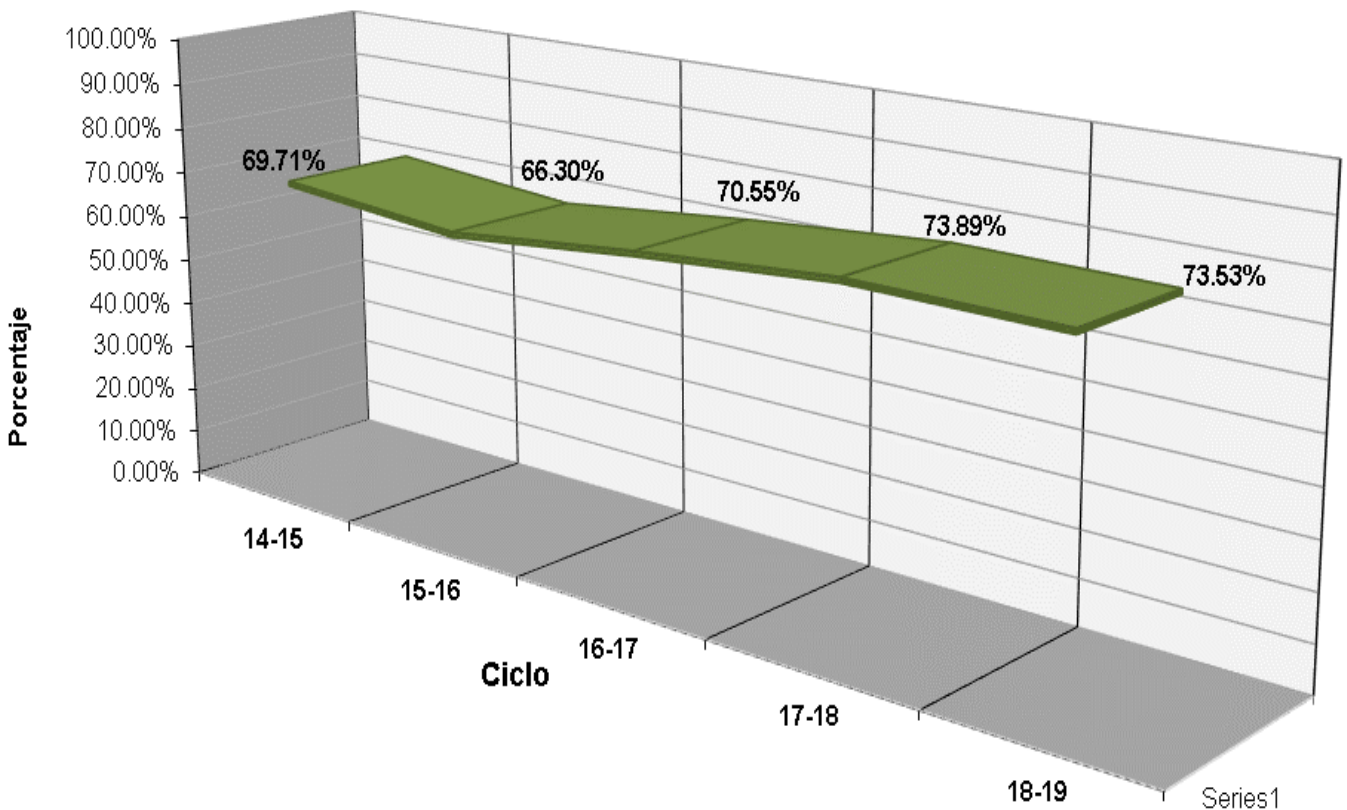



Plantel 25, San Luis III

LUGAR	EVENTO
1°	XXXV Muestra Cultural - Música - Grupo Instrumental
1°	XXXV Muestra Cultural - Fotografía Manipulada - Alumno: Martín Agundis Espinoza
1°	XXXV Muestra Cultural - Fotografía Manipulada - Trabajador: Simón Retana Martínez
2°	XXXV Muestra Cultural - Poesía - Trabajador: Lino García Villalón
2°	XXXV Muestra Cultural - Baile Mestizo - "Yucatán"
3°	XXXV Muestra Cultural - Cuento Trabajador - "Pas de Chaussettes 2" Trabajador: Juan Carlos Amador Hernández
M.H.	XXXV Muestra Cultural - Baile Mestizo - "Yucatán" (Trabajo escénico)
M.H.	XXXV Muestra Cultural - Danza Indígena - "Negritos" (Monografía)



Fuentes de Información

- **Equipo de cómputo:** Departamento de Informática.
Fecha de cierre: 22 de noviembre de 2019.
- **Infraestructura:** Dirección de Planeación y Evaluación.
Fecha de cierre: 4 de septiembre de 2019.
- **Biblioteca:** Departamento de Servicios Educativos.
Fecha de cierre: 10 de septiembre de 2019.
- **Personal:** Departamento de Recursos Humanos.
Fecha de cierre: 19 de septiembre de 2019.
- **Población estudiantil:** Departamento de Control Escolar.
Fecha de cierre: 18 de octubre de 2019.
- **Becas:** Departamento de Control Escolar.
Fecha de cierre: 18 de octubre de 2019.
- **Egresados:** Departamento de Planeación Educativa.
Fecha de cierre: 18 de octubre de 2019.
- **Muestra Cultural:** Departamento de Actividades Paraescolares.
Fecha de cierre: 17 de septiembre de 2019.

- Ⓢ **Elaboración de Estadística Básica e Indicadores:** Departamento de Evaluación Educativa.