



Colegio de Bachilleres del Estado de San Luis Potosí

Estadística Básica 2019 - B

Plantel 26, San Luis IV (Halcones)



Información General

Información General			
Localidad	San Luis Potosí	Región	Centro
Municipio	San Luis Potosí	Tipo de población	Urbana
Fecha de creación	1988	Tipo de Plantel	C
Superficie	10,800 m ²	Coordinación	CENTRO
Domicilio	Carr. San Luis-Guadalajara No. 2000 Col. Lomas del Tecnológico C.P. 78269	Teléfono	(01-444) 8 25 40 61 y 8 25 56 76
Página Web	http://paginasprodigy.com/cobach26	Correo Electrónico	plantel26@cbslp.edu.mx

PERSONAL											
DIRECTIVOS			DOCENTES			ADMINISTRATIVOS			TOTAL TRABAJADORES		
HOM	MUJ	TOTAL	HOM	MUJ	TOTAL	HOM	MUJ	TOTAL	HOM	MUJ	TOTAL
2	1	3	23	23	46	16	21	37	41	45	86



Infraestructura y equipamiento

NÚMERO DE COMPUTADORAS EN OPERACIÓN									Velocidad de Acceso a Internet en Mb
Total de computadoras	PARA USO DOCENTE		PARA USO ADMINISTRATIVO		PARA USO DE ALUMNOS		PARA USO COMPARTIDO		
	Con Acceso a Internet	Sin Acceso a Internet	Con Acceso a Internet	Sin Acceso a Internet	Con Acceso a Internet	Sin Acceso a Internet	Con Acceso a Internet	Sin Acceso a Internet	
249	45		22		182	0	0	0	200

Biblioteca
2923
Volúmenes

AULAS					LABORATORIOS				TALLERES					
IEIFE	MPIO.	PAD. FAM.	OTROS	TOTAL	QUÍMICO	IDIOMAS	INFORMÁTICA	TURISMO	TOTAL	DISEÑO	CONTABILIDAD	ADMÓN.	NUTRICIÓN	TOTAL
18	0	0	0	18	1	1	2	1	5	1	1	0	0	2

ANEXOS								
TIENDA ESC.	BODEGA	VIGILANCIA	INTENDENCIA	A. PARAESC	BIBLIOTECA	PREFECTURA	O. EDUCATIVA	TOTAL
1	1	1	2	4	1	2	2	14

Población turno matutino

Semestre 2019 - B				
Semestre	Alumnos			Grupos
	Mujeres	Hombres	Total	
I	209	167	376	7
III	183	183	366	7
V	196	172	368	7
Total	588	522	1110	21

Núcleo de Formación para el Trabajo (III Semestre)				
Semestre 2019 - B				
	Alumnos			Grupos
	Muj	Hom	Total	
Capacitación				
Tecnologías de la Información y la Com.	16	38	54	1
Contabilidad	11	40	51	1
Turismo	28	24	52	1
Lab. Químico	41	12	53	1
Diseño Gráfico	26	24	50	1
Administración	29	26	55	1
Nutrición	32	19	51	1
Total	183	183	366	7

Núcleo de Formación para el Trabajo (V Semestre)				
Semestre 2019 - B				
	Alumnos			Grupos
	Muj	Hom	Total	
Capacitación				
Tecnologías de la Información y la Com.	18	42	60	1
Contabilidad	18	24	42	1
Turismo	34	12	46	1
Lab. Químico	39	22	61	1
Diseño	14	23	37	1
Administración	38	23	61	1
Nutrición	35	26	61	1
Total	196	172	368	7

Egresados por capacitación,

Generación 2016 - 2019

EGRESADOS			
CAPACITACIÓN	MUJ	HOM	TOTAL
Contabilidad	21	25	46
Informática	16	39	55
Diseño	24	26	50
Laboratorista Químico	33	21	54
Turismo	25	19	44
Administración	24	26	50
Nutrición	29	13	42
Total	172	169	341

Población turno vespertino

Semestre 2019 - B				
Semestre	Alumnos			Grupos
	Mujeres	Hombres	Total	
I	194	149	343	7
III	165	162	327	7
V	203	135	338	7
Total	562	446	1008	21

Núcleo de Formación para el Trabajo (III Semestre)				
Semestre 2019 - B				
	Alumnos			Grupos
	Muj	Hom	Total	
Capacitación				
Tecnologías de la Información y la Com.	15	30	45	1
Contabilidad	19	28	47	1
Turismo	28	27	55	1
Lab. Químico	35	14	49	1
Diseño Gráfico	12	31	43	1
Administración	25	15	40	1
Nutrición	32	17	49	1
Total	166	162	328	7

Núcleo de Formación para el Trabajo (V Semestre)				
Semestre 2019 - B				
	Alumnos			Grupos
	Muj	Hom	Total	
Capacitación				
Tecnologías de la Información y la Com.	20	35	55	1
Contabilidad	26	17	43	1
Turismo	21	22	43	1
Lab. Químico	34	13	47	1
Diseño	30	19	49	1
Administración	31	18	49	1
Nutrición	41	11	52	1
Total	203	135	338	7

Egresados por capacitación,

Generación 2016 - 2019

EGRESADOS			
CAPACITACIÓN	MUJ	HOM	TOTAL
Contabilidad	21	24	45
Informática	11	26	37
Diseño	20	23	43
Laboratorista Químico	26	17	43
Turismo	21	14	35
Administración	26	18	44
Nutrición	26	13	39
Total	151	135	286

Becas

Turno matutino

Tipo de Becas	Semestre 2019 - B			
	I Semestre	III Semestre	V Semestre	Total
Promedio	0	8	42	50
Trabajadores	6	9	5	20
Especiales	0	0	1	1
Total	6	17	48	71

Turno vespertino

Tipo de Becas	Semestre 2019 - B			
	I Semestre	III Semestre	V Semestre	Total
Promedio	0	11	46	57
Trabajadores	1	4	1	6
Especiales	0	0	1	1
Total	1	15	48	64

Indicadores

Aprobación: Es el porcentaje de alumnos que aprobaron la fase ordinaria de evaluación.

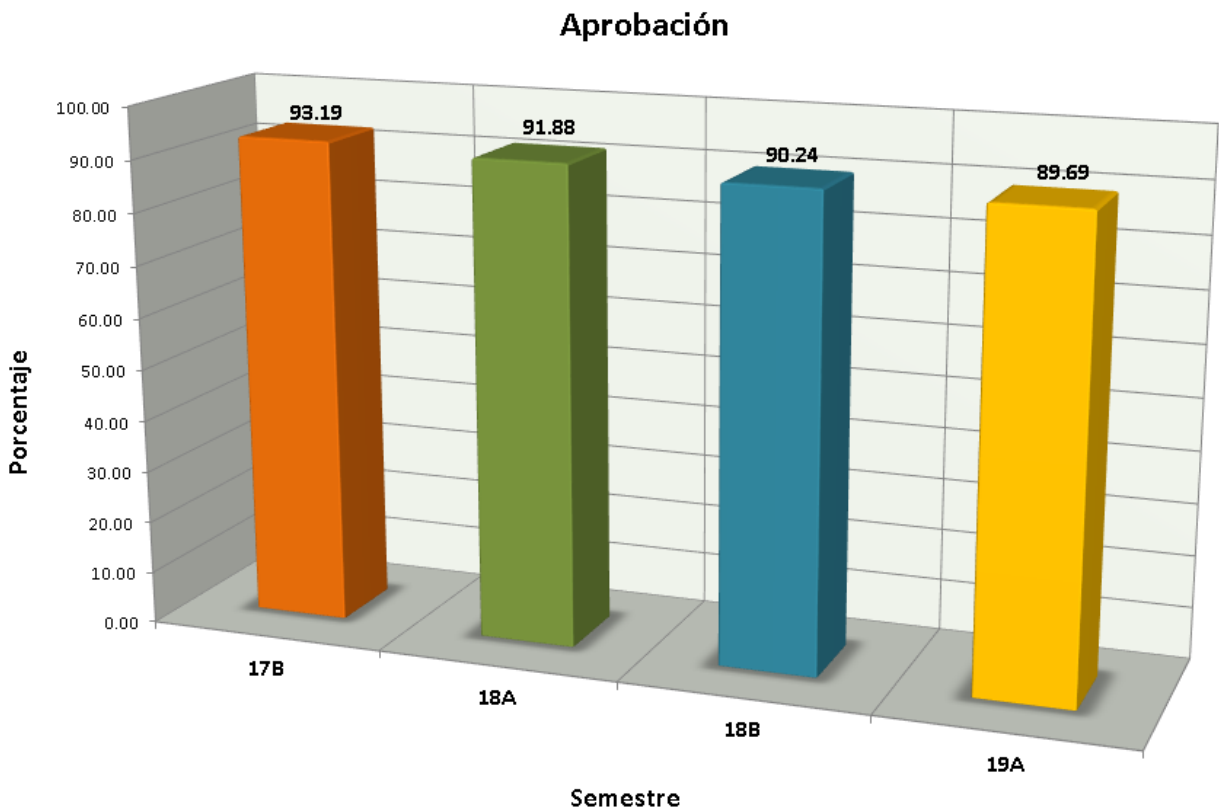

Indicadores

Abandono Escolar: es el total de alumnos que abandonan las actividades escolares antes de concluir algún grado o nivel educativo, expresado como porcentaje del total de alumnos inscritos en el ciclo escolar.

Abandono escolar

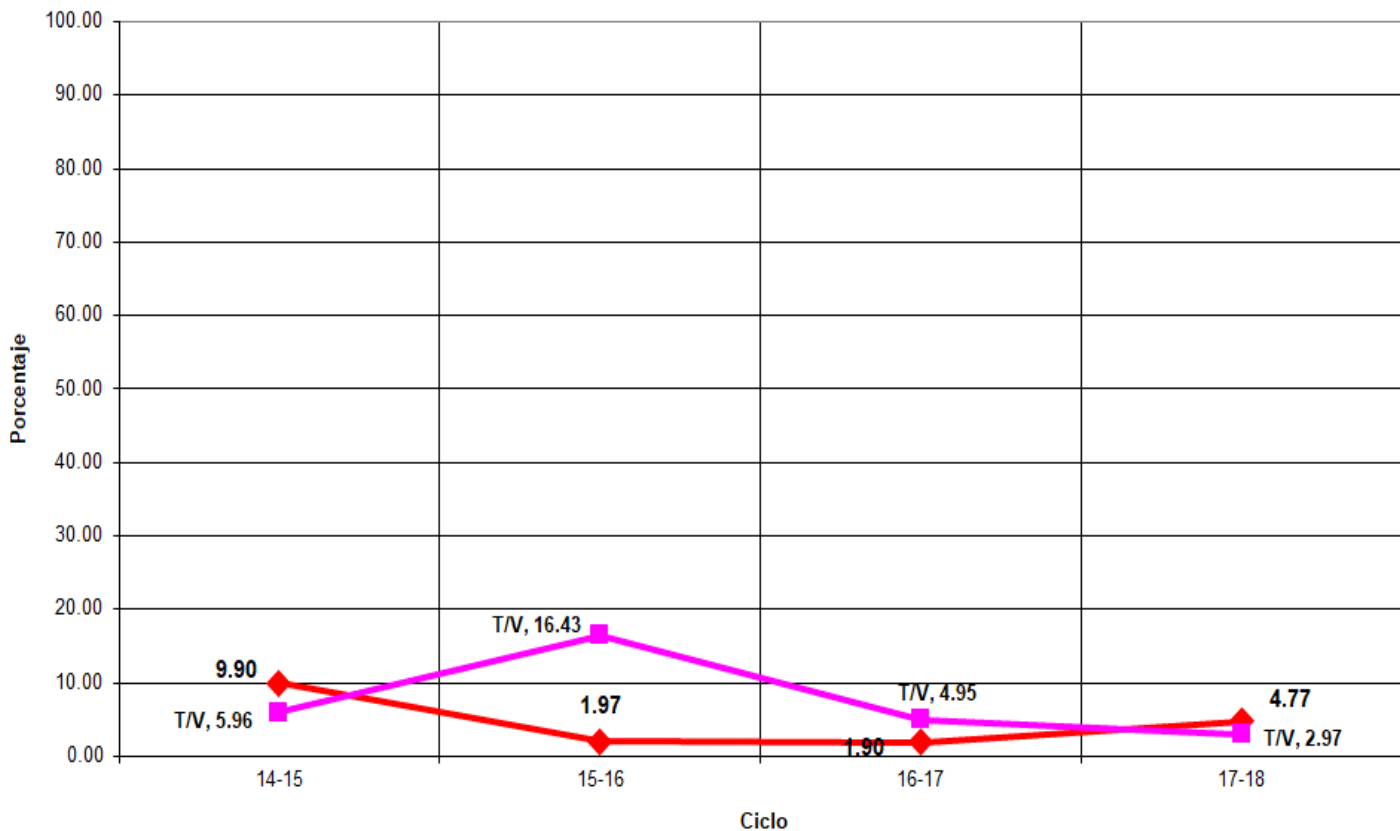

Indicadores

Eficiencia Terminal: permite conocer el porcentaje de alumnos que terminan un Nivel Educativo de manera regular (dentro del tiempo establecido).

Eficiencia Terminal

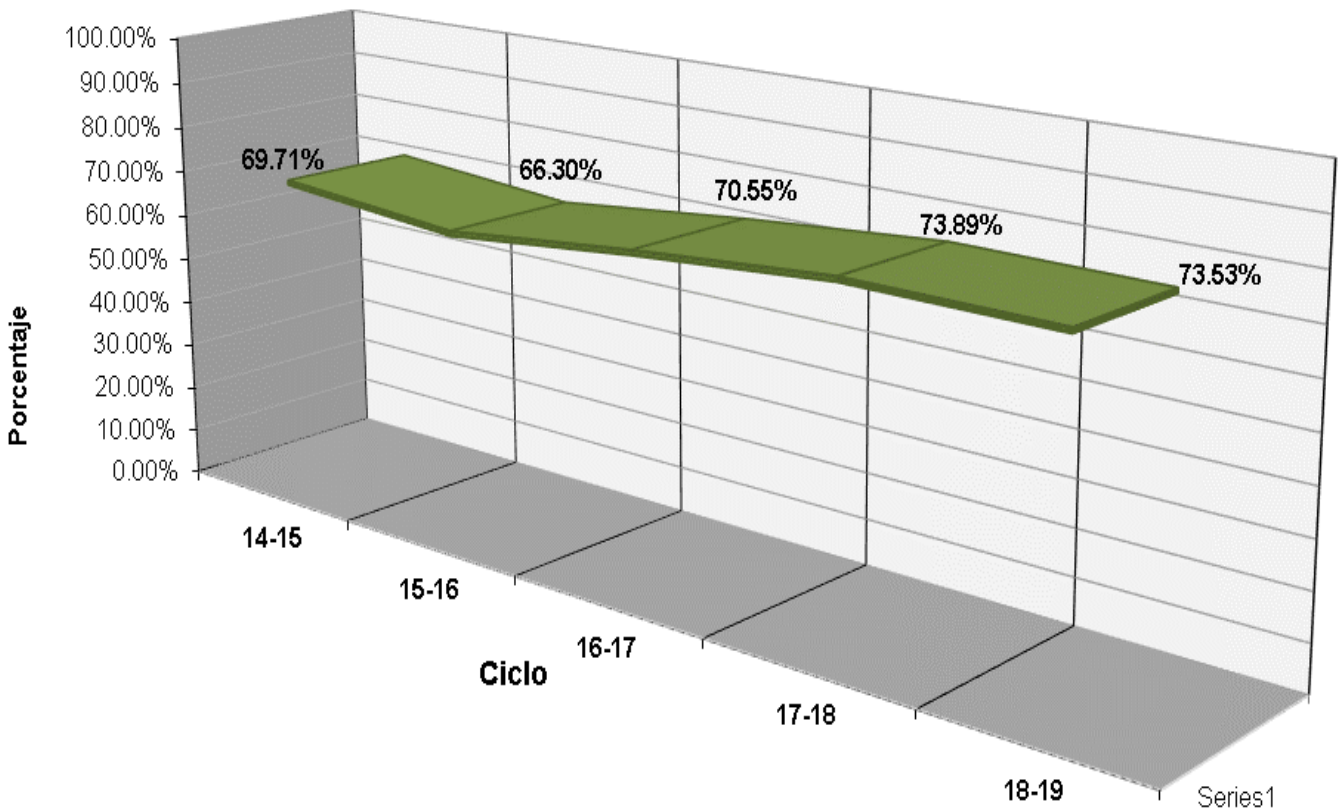



Plantel 26, San Luis IV

LUGAR	EVENTO
1°	XXXV Muestra Cultural - Declamación - Alumna: Marcela Leticia Campos Hernández
2°	XXXV Muestra Cultural - Mural - 35° Aniversario de la Fundación de COBACH, S.L.P.
3°	XXXV Muestra Cultural - Fotografía Manipulada - Alumna: Gemma Yaneth Bárcenas López
M.H.	XXXV Muestra Cultural - Video Digital Ficción - "El Último Tramo"



Fuentes de Información

- **Equipo de cómputo:** Departamento de Informática.
Fecha de cierre: 22 de noviembre de 2019.
 - **Infraestructura:** Dirección de Planeación y Evaluación.
Fecha de cierre: 4 de septiembre de 2019.
 - **Biblioteca:** Departamento de Servicios Educativos.
Fecha de cierre: 10 de septiembre de 2019.
 - **Personal:** Departamento de Recursos Humanos.
Fecha de cierre: 19 de septiembre de 2019.
 - **Población estudiantil:** Departamento de Control Escolar.
Fecha de cierre: 18 de octubre de 2019.
 - **Becas:** Departamento de Control Escolar.
Fecha de cierre: 18 de octubre de 2019.
 - **Egresados:** Departamento de Planeación Educativa.
Fecha de cierre: 18 de octubre de 2019.
 - **Muestra Cultural:** Departamento de Actividades Paraescolares.
Fecha de cierre: 17 de septiembre de 2019.
-
- Ⓢ **Elaboración de Estadística Básica e Indicadores:** Departamento de Evaluación Educativa.