



Colegio de Bachilleres del Estado de San Luis Potosí

Estadística Básica 2019 - B

Plantel 27, San Martín



Información General

Información General			
Localidad	San Martín Chalchicuautla	Región	Huasteca
Municipio	San Martín Chalchicuautla	Tipo de población	Rural
Fecha de creación	1988	Tipo de Plantel	B
Superficie	10,000 m ²	Coordinación	HUASTECA SUR 2
Domicilio	Carr. San Martín-Tamazunchale Km. 1, C.P. 79950	Teléfono	
Página Web		Correo Electrónico	plantel27@cbslp.edu.mx

PERSONAL											
DIRECTIVOS			DOCENTES			ADMINISTRATIVOS			TOTAL TRABAJADORES		
HOM	MUJ	TOTAL	HOM	MUJ	TOTAL	HOM	MUJ	TOTAL	HOM	MUJ	TOTAL
2	0	2	10	3	13	9	8	17	21	11	32



Infraestructura y equipamiento

NÚMERO DE COMPUTADORAS EN OPERACIÓN									Velocidad de Acceso a Internet en Mb
Total de computadoras	PARA USO DOCENTE		PARA USO ADMINISTRATIVO		PARA USO DE ALUMNOS		PARA USO COMPARTIDO		
	Con Acceso a Internet	Sin Acceso a Internet	Con Acceso a Internet	Sin Acceso a Internet	Con Acceso a Internet	Sin Acceso a Internet	Con Acceso a Internet	Sin Acceso a Internet	
58	0	0	7	3	42	6	0	0	10

Biblioteca
1169
Volúmenes

AULAS					LABORATORIOS				TALLERES					
IEIFE	MPIO.	PAD. FAM.	OTROS	TOTAL	QUÍMICO	IDIOMAS	INFORMÁTICA	TURISMO	TOTAL	DISEÑO	CONTABILIDAD	ADMÓN.	NUTRICIÓN	TOTAL
9	3	0	0	12	1	1	1	0	3	0	0	0	0	0

ANEXOS								
TIENDA ESC.	BODEGA	VIGILANCIA	INTENDENCIA	A. PARAESC	BIBLIOTECA	PREFECTURA	O. EDUCATIVA	TOTAL
1	2	0	1	0	1	1	0	6

Población turno matutino

Semestre 2019 - B				
Semestre	Alumnos			Grupos
	Mujeres	Hombres	Total	
I	63	77	140	4
III	81	76	157	4
V	76	71	147	4
Total	220	224	444	12

Núcleo de Formación para el Trabajo (III Semestre)				
Semestre 2019 - B				
	Alumnos			Grupos
	Muj	Hom	Total	
Capacitación				
Tecnologías de la Información y la Com.	19	56	75	2
Contabilidad	29	13	42	1
Turismo				
Lab. Químico	33	7	40	1
Diseño Gráfico				
Administración				
Nutrición				
Total	81	76	157	4

Núcleo de Formación para el Trabajo (V Semestre)				
Semestre 2019 - B				
	Alumnos			Grupos
	Muj	Hom	Total	
Capacitación				
Tecnologías de la Información y la Com.	25	46	71	2
Contabilidad	25	12	37	1
Turismo				
Lab. Químico	26	13	39	1
Diseño				
Administración				
Nutrición				
Total	76	71	147	4

Egresados por capacitación, Generación 2016 - 2019

EGRESADOS			
CAPACITACIÓN	MUJ	HOM	TOTAL
Contabilidad	10	22	32
Informática	15	39	54
Diseño			
Laboratorista Químico	19	21	31
Turismo			
Administración			
Nutrición			
Total	44	73	117

Becas

	Semestre 2019 - B			
Tipo de Becas	I Semestre	III Semestre	V Semestre	Total
Promedio	0	9	21	30
Trabajadores	1	0	2	3
Especiales	4	0.5	0.5	5
Total	5	9.5	23.5	38

Indicadores

Aprobación: Es el porcentaje de alumnos que aprobaron la fase ordinaria de evaluación.

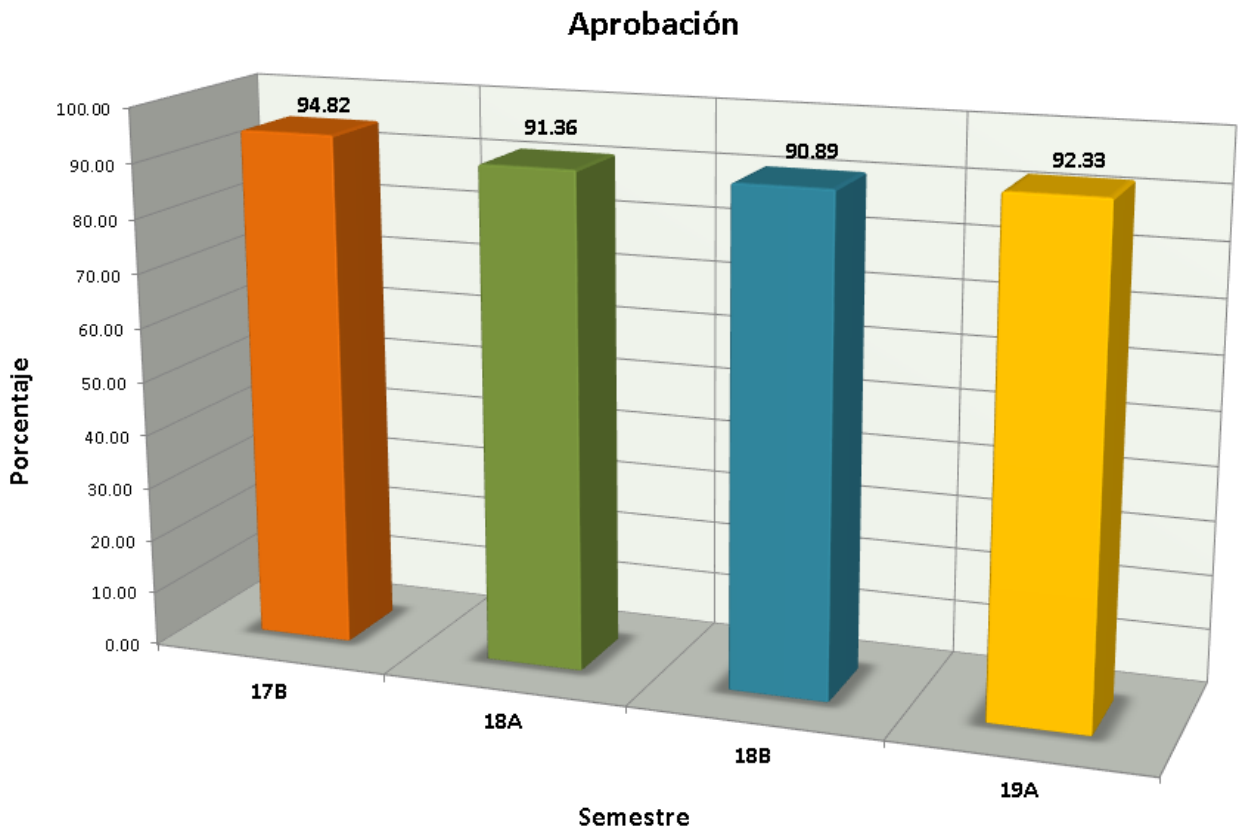

Indicadores

Abandono Escolar: es el total de alumnos que abandonan las actividades escolares antes de concluir algún grado o nivel educativo, expresado como porcentaje del total de alumnos inscritos en el ciclo escolar.

Abandono escolar

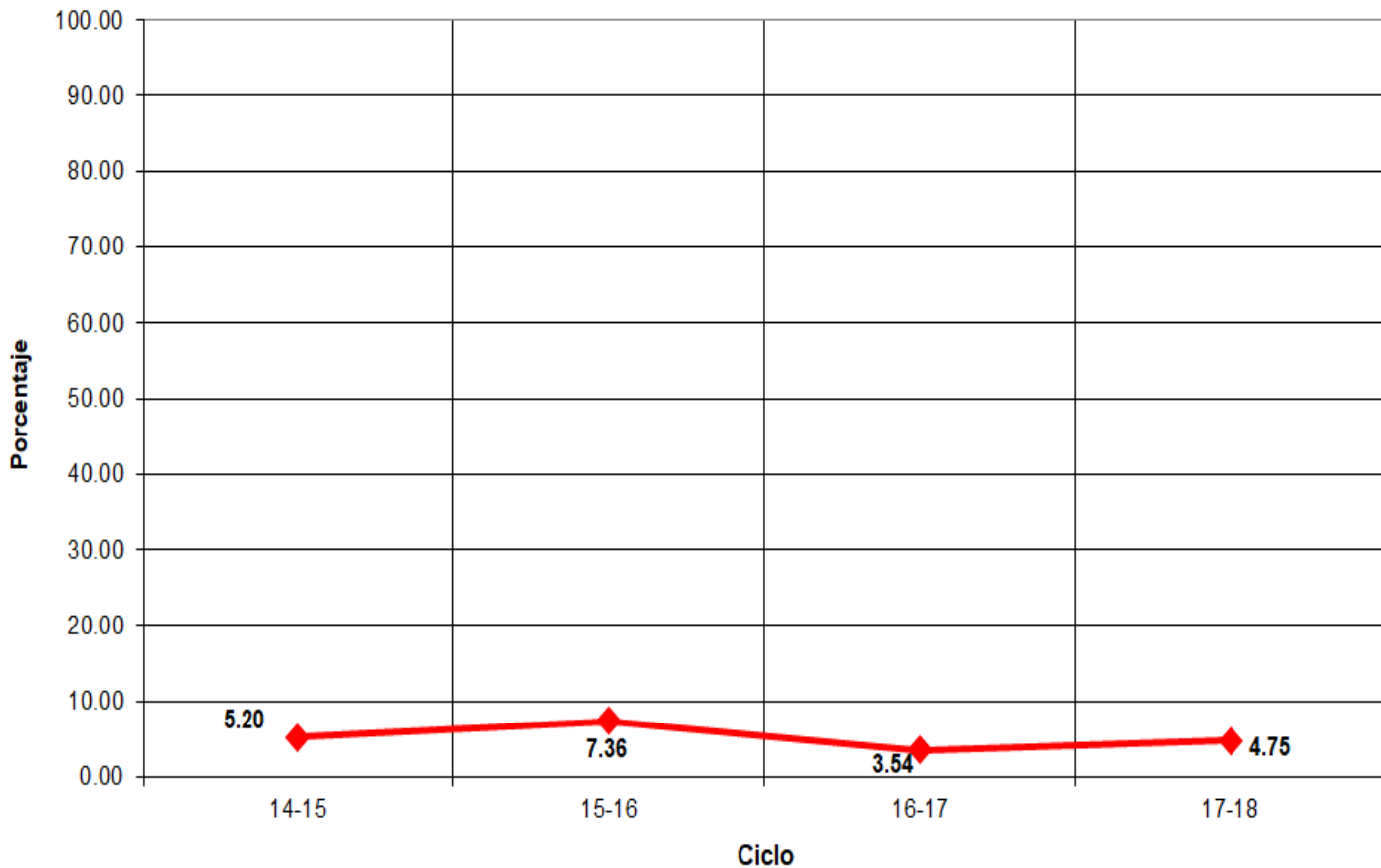

Indicadores

Eficiencia Terminal: permite conocer el porcentaje de alumnos que terminan un Nivel Educativo de manera regular (dentro del tiempo establecido).

Eficiencia Terminal

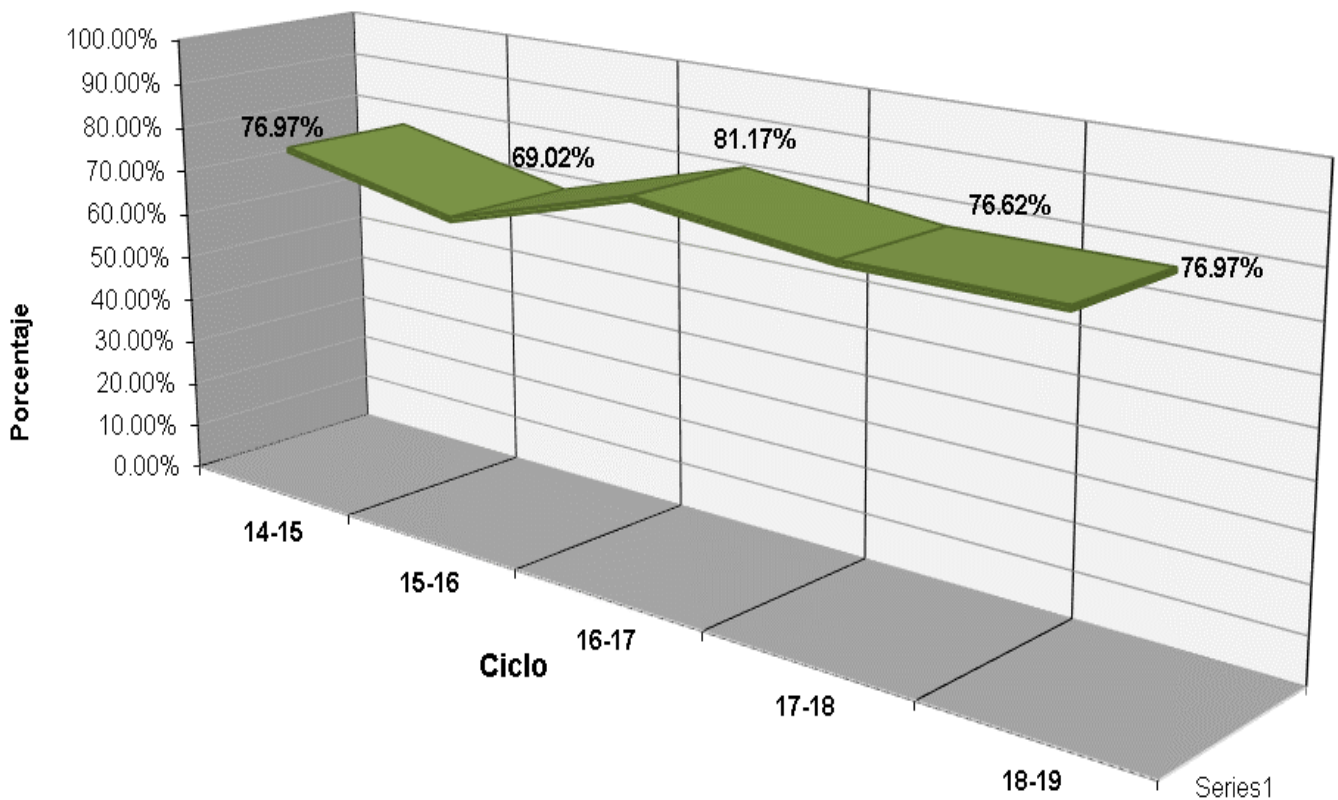



Eventos



Plantel 27, San Martín

LUGAR

EVENTO

M.H.

XXXV Muestra Cultural - Danza Indígena - "Xochitines" (Autenticidad)



Fuentes de Información

- **Equipo de cómputo:** Departamento de Informática.
Fecha de cierre: 22 de noviembre de 2019.
 - **Infraestructura:** Dirección de Planeación y Evaluación.
Fecha de cierre: 4 de septiembre de 2019.
 - **Biblioteca:** Departamento de Servicios Educativos.
Fecha de cierre: 10 de septiembre de 2019.
 - **Personal:** Departamento de Recursos Humanos.
Fecha de cierre: 19 de septiembre de 2019.
 - **Población estudiantil:** Departamento de Control Escolar.
Fecha de cierre: 18 de octubre de 2019.
 - **Becas:** Departamento de Control Escolar.
Fecha de cierre: 18 de octubre de 2019.
 - **Egresados:** Departamento de Planeación Educativa.
Fecha de cierre: 18 de octubre de 2019.
 - **Muestra Cultural:** Departamento de Actividades Paraescolares.
Fecha de cierre: 17 de septiembre de 2019.
-
- Ⓢ **Elaboración de Estadística Básica e Indicadores:** Departamento de Evaluación Educativa.