



# Colegio de Bachilleres del Estado de San Luis Potosí

## Estadística Básica 2019 - B

### Plantel 28, San Luis V



## Información General

Información General			
<b>Localidad</b>	San Luis Potosí	<b>Región</b>	Centro
<b>Municipio</b>	San Luis Potosí	<b>Tipo de población</b>	Urbana
<b>Fecha de creación</b>	1989	<b>Tipo de Plantel</b>	C
<b>Superficie</b>	12,970 m <sup>2</sup>	<b>Coordinación</b>	CENTRO
<b>Domicilio</b>	Concepción Macías No. 500, Col. Graciano Sánchez C.P. 78370	<b>Teléfono</b>	8 20 33 88 y 8 20 66 66
<b>Página Web</b>		<b>Correo Electrónico</b>	plantel28@cbslp.edu.mx

PERSONAL											
DIRECTIVOS			DOCENTES			ADMINISTRATIVOS			TOTAL TRABAJADORES		
HOM	MUJ	TOTAL	HOM	MUJ	TOTAL	HOM	MUJ	TOTAL	HOM	MUJ	TOTAL
1	2	3	27	21	48	16	23	39	44	46	90



# Infraestructura y equipamiento

Total de computadoras	NÚMERO DE COMPUTADORAS EN OPERACIÓN								Velocidad de Acceso a Internet en Mb
	PARA USO DOCENTE		PARA USO ADMINISTRATIVO		PARA USO DE ALUMNOS		PARA USO COMPARTIDO		
	Con Acceso a Internet	Sin Acceso a Internet	Con Acceso a Internet	Sin Acceso a Internet	Con Acceso a Internet	Sin Acceso a Internet	Con Acceso a Internet	Sin Acceso a Internet	
182	5	0	29	1	106	36	5	0	200 mbs/200 mbs - 30 mbs / 10 mbs - 200 mbs / 20 mbs

Biblioteca
5996
Volúmenes

AULAS					LABORATORIOS				TALLERES					
IEIFE	MPIO.	PAD. FAM.	OTROS	TOTAL	QUÍMICO	IDIOMAS	INFORMÁTICA	TURISMO	TOTAL	DISEÑO	CONTABILIDAD	ADMÓN.	NUTRICIÓN	TOTAL
21	0	0	0	21	1	1	1	1	4	1	1	0	0	2

ANEXOS								
TIENDA ESC.	BODEGA	VIGILANCIA	INTENDENCIA	A. PARAESC	BIBLIOTECA	PREFECTURA	O. EDUCATIVA	TOTAL
1	4	1	1	3	1	2	2	15

## Población turno matutino

Semestre 2019 - B				
Semestre	Alumnos			Grupos
	Mujeres	Hombres	Total	
I	179	186	365	7
III	206	169	375	7
V	190	160	350	7
<b>Total</b>	<b>575</b>	<b>515</b>	<b>1090</b>	<b>21</b>

Núcleo de Formación para el Trabajo (III Semestre)				
Semestre 2019 - B				
	Alumnos			Grupos
	Muj	Hom	Total	
Capacitación				
Tecnologías de la Información y la Com.	37	67	104	2
Contabilidad	26	28	54	1
Turismo	36	20	56	1
Lab. Químico	37	18	55	1
Diseño Gráfico	33	19	52	1
Administración	37	17	54	1
Nutrición				
<b>Total</b>	<b>206</b>	<b>169</b>	<b>375</b>	<b>7</b>

Núcleo de Formación para el Trabajo (V Semestre)				
Semestre 2019 - B				
	Alumnos			Grupos
	Muj	Hom	Total	
Capacitación				
Tecnologías de la Información y la Com.	46	58	104	2
Contabilidad	24	25	49	1
Turismo	33	19	52	1
Lab. Químico	33	17	50	1
Diseño	28	17	45	1
Administración	26	24	50	1
Nutrición				
<b>Total</b>	<b>190</b>	<b>160</b>	<b>350</b>	<b>7</b>

### Egresados por capacitación,

### Generación 2016 - 2019

EGRESADOS			
CAPACITACIÓN	MUJ	HOM	TOTAL
Contabilidad	18	27	45
Informática	41	63	104
Diseño	28	13	41
Laboratorista Químico	46	8	54
Turismo	36	11	47
Administración	41	14	55
Nutrición			
<b>Total</b>	<b>210</b>	<b>136</b>	<b>346</b>

## Población turno vespertino

Semestre 2019 - B				
Semestre	Alumnos			Grupos
	Mujeres	Hombres	Total	
I	204	146	350	7
III	199	142	341	7
V	198	153	351	7
<b>Total</b>	<b>60</b>	<b>441</b>	<b>1042</b>	<b>21</b>

Núcleo de Formación para el Trabajo (III Semestre)				
Semestre 2019 - B				
	Alumnos			Grupos
	Muj	Hom	Total	
Capacitación				
Tecnologías de la Información y la Com.	35	60	95	2
Contabilidad	26	27	53	1
Turismo	33	16	49	1
Lab. Químico	41	10	51	1
Diseño Gráfico	26	14	40	1
Administración	38	15	53	1
Nutrición				
<b>Total</b>	<b>199</b>	<b>142</b>	<b>341</b>	<b>7</b>

Núcleo de Formación para el Trabajo (V Semestre)				
Semestre 2019 - B				
	Alumnos			Grupos
	Muj	Hom	Total	
Capacitación				
Tecnologías de la Información y la Com.	36	62	98	2
Contabilidad	24	31	55	1
Turismo	29	11	40	1
Lab. Químico	37	16	53	1
Diseño	37	14	51	1
Administración	35	19	54	1
Nutrición				
<b>Total</b>	<b>198</b>	<b>153</b>	<b>351</b>	<b>7</b>

### Egresados por capacitación,

### Generación 2016 - 2019

EGRESADOS			
CAPACITACIÓN	MUJ	HOM	TOTAL
Contabilidad	29	24	53
Informática	30	60	90
Diseño	26	22	48
Laboratorista Químico	33	17	50
Turismo	34	10	44
Administración	33	19	52
Nutrición			
<b>Total</b>	<b>185</b>	<b>152</b>	<b>337</b>

## Becas

### Turno matutino

Tipo de Becas	Semestre 2019 - B			
	I Semestre	III Semestre	V Semestre	Total
Promedio	0	47	33	78
Trabajadores	18	23	17	58
Especiales	0	1	2	3
<b>Total</b>	<b>18</b>	<b>71</b>	<b>52</b>	<b>141</b>

### Turno vespertino

Tipo de Becas	Semestre 2019 - B			
	I Semestre	III Semestre	V Semestre	Total
Promedio	0	28	34	64
Trabajadores	1	2	1	4
Especiales	0	1	1	2
<b>Total</b>	<b>1</b>	<b>31</b>	<b>36</b>	<b>68</b>

## Indicadores

**Aprobación:** Es el porcentaje de alumnos que aprobaron la fase ordinaria de evaluación.

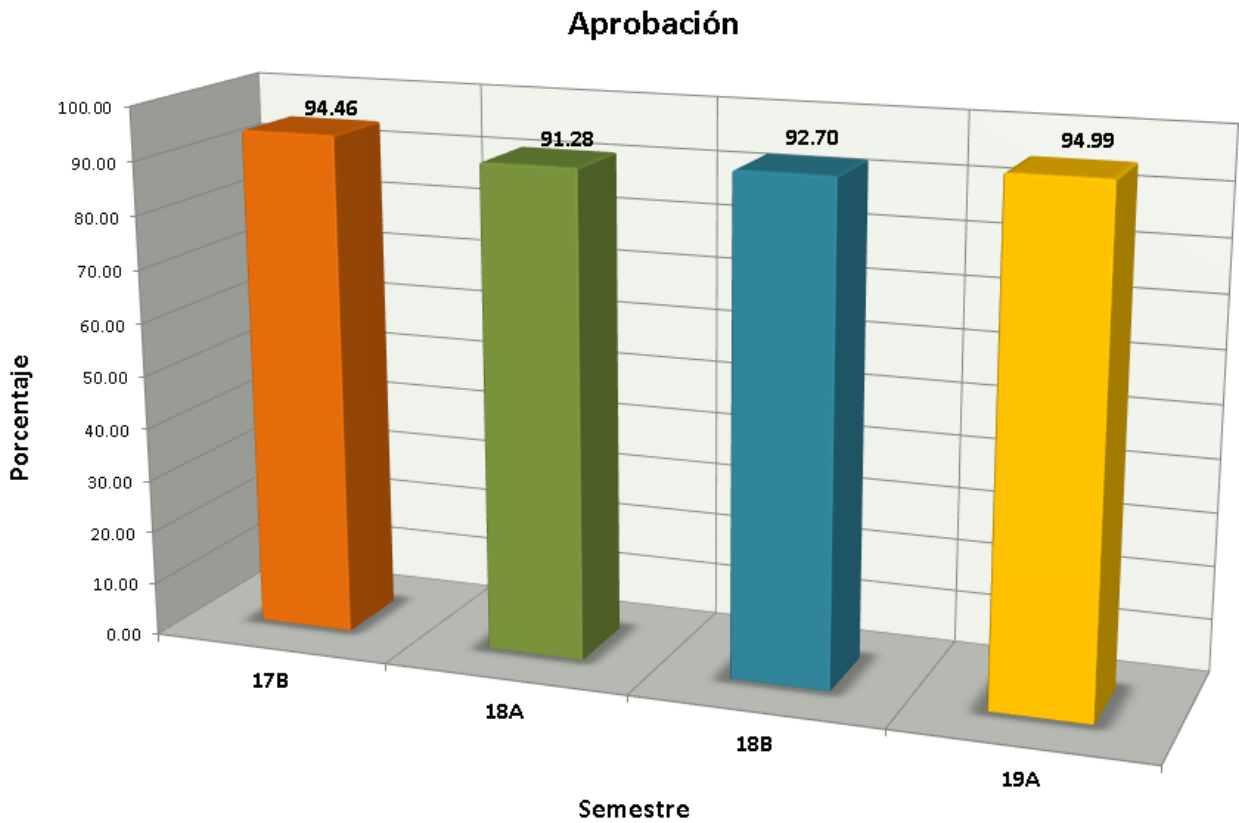

## Indicadores

**Abandono Escolar:** es el total de alumnos que abandonan las actividades escolares antes de concluir algún grado o nivel educativo, expresado como porcentaje del total de alumnos inscritos en el ciclo escolar.

### Abandono escolar

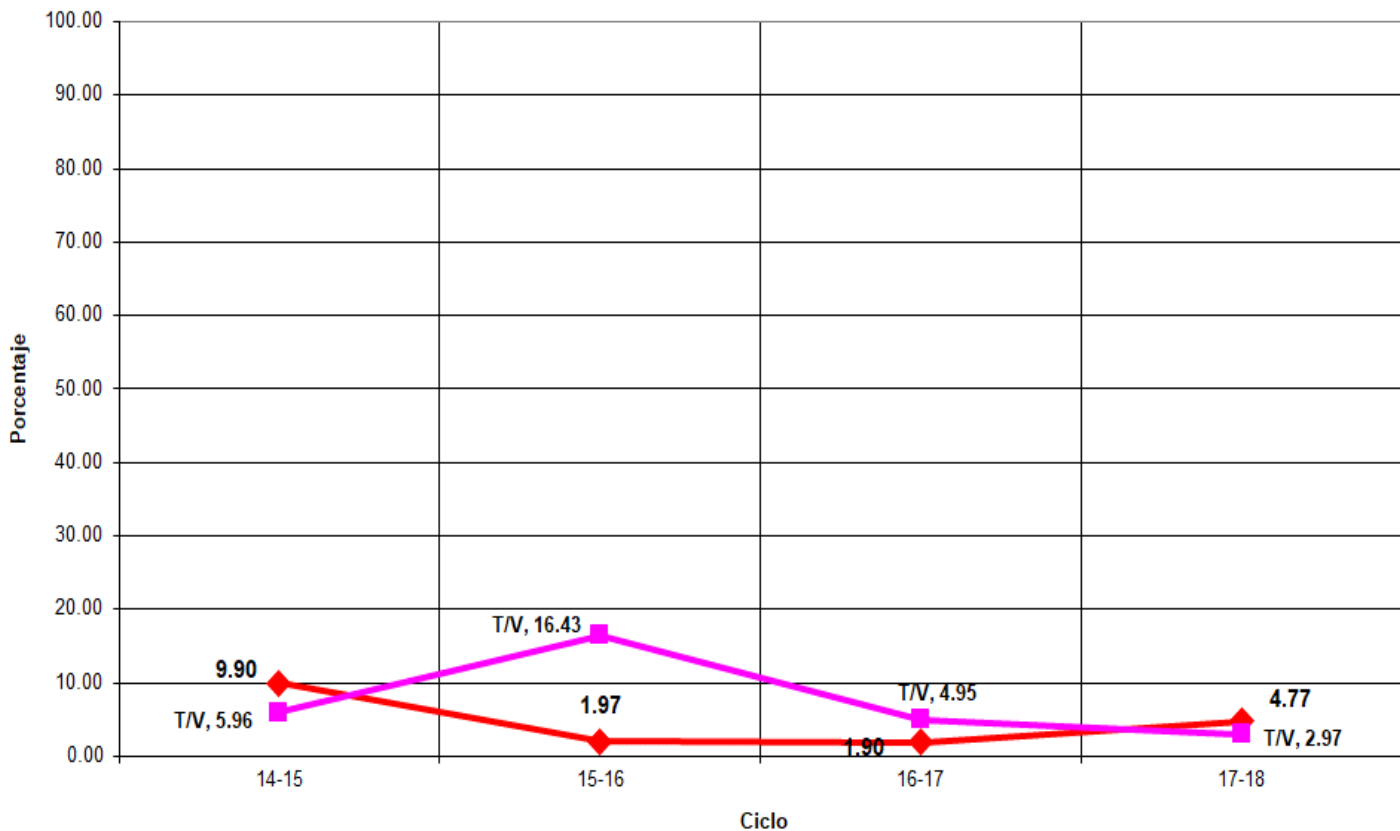



## Indicadores

**Eficiencia Terminal:** permite conocer el porcentaje de alumnos que terminan un Nivel Educativo de manera regular (dentro del tiempo establecido).

**Eficiencia Terminal**

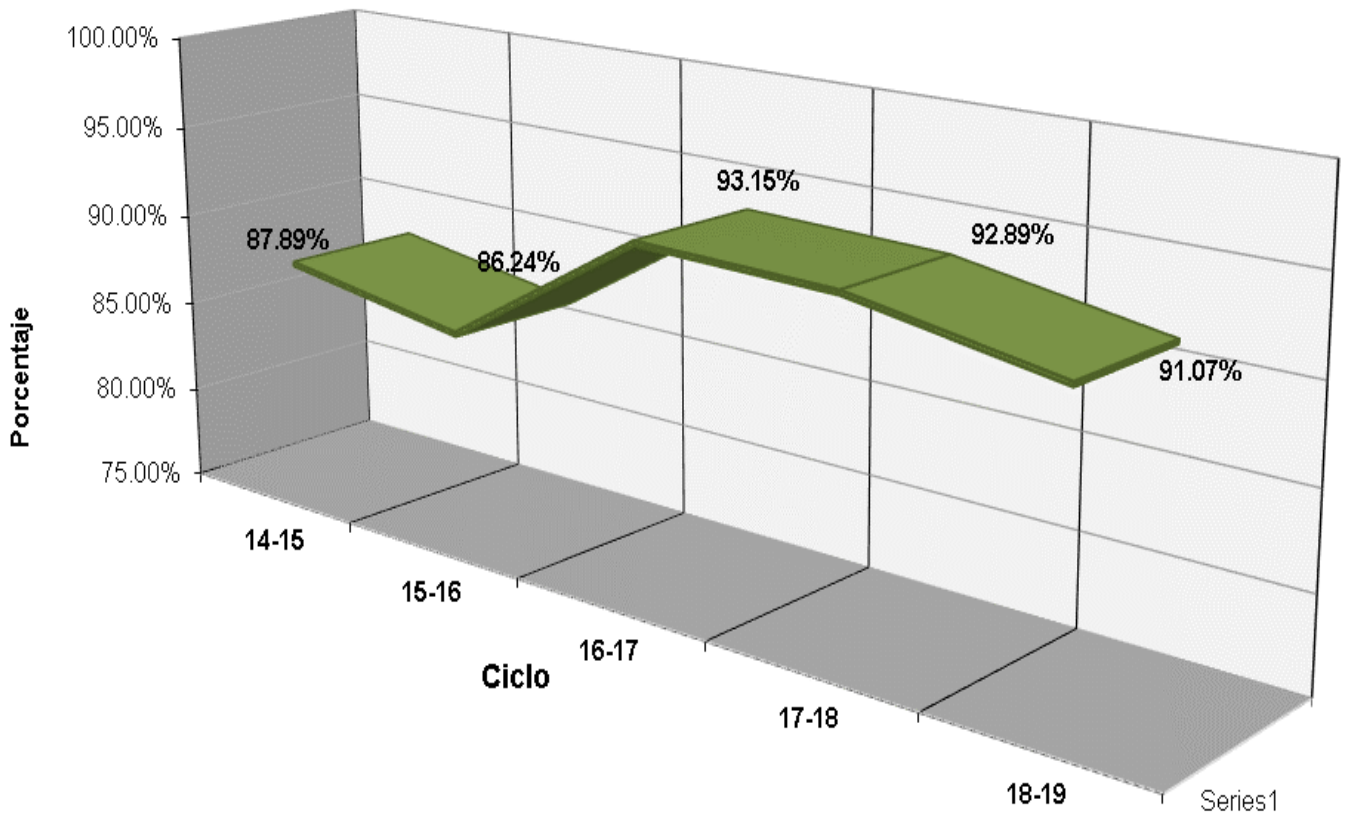



## Plantel 28, San Luis V

LUGAR	EVENTO
1°	XXXV Muestra Cultural - Oratoria - Andrea Mariana Veloz Díaz
1°	XXXV Muestra Cultural - Ensayo Alumno - "35° Aniversario de COBACH, S.L.P." Alumna: Andrea Mariana Velóz Díaz
2°	XXXV Muestra Cultural - Cuento Alumno - "Conciencia en Altamar" Alumna: Rebeca Bueno Argüello
3°	XXXV Muestra Cultural - Baile Mestizo - "Tamaulipas Huapango"
3°	XXXV Muestra Cultural - Ensayo Trabajador - "35° Aniversario de COBACH, S.L.P." Trabajador: Raúl Barra Willie
3°	XXXV Muestra Cultural - Poesía - Alumna: Aranza Alonso de la Cruz
M.H.	XXXV Muestra Cultural - Vídeo Digital Ficción - "Pasos de Cero"
3°	XXXV Muestra Cultural - Huapango Pareja 95: Brayan Axel Coronado Rodríguez y Alondra Estefanía Rivera Esparza
M.H.	XXXV Muestra Cultural - Danza Indígena - "Matachines" Chihuahua



## Fuentes de Información

- **Equipo de cómputo:** Departamento de Informática.  
**Fecha de cierre:** 22 de noviembre de 2019.
  - **Infraestructura:** Dirección de Planeación y Evaluación.  
**Fecha de cierre:** 4 de septiembre de 2019.
  - **Biblioteca:** Departamento de Servicios Educativos.  
**Fecha de cierre:** 10 de septiembre de 2019.
  - **Personal:** Departamento de Recursos Humanos.  
**Fecha de cierre:** 19 de septiembre de 2019.
  - **Población estudiantil:** Departamento de Control Escolar.  
**Fecha de cierre:** 18 de octubre de 2019.
  - **Becas:** Departamento de Control Escolar.  
**Fecha de cierre:** 18 de octubre de 2019.
  - **Egresados:** Departamento de Planeación Educativa.  
**Fecha de cierre:** 18 de octubre de 2019.
  - **Muestra Cultural:** Departamento de Actividades Paraescolares.  
**Fecha de cierre:** 17 de septiembre de 2019.
- 
- Ⓢ **Elaboración de Estadística Básica e Indicadores:** Departamento de Evaluación Educativa.