



# Colegio de Bachilleres del Estado de San Luis Potosí

## Estadística Básica 2019 - B

### Plantel 33, Axtla de Terrazas





## Información General

Información General			
<b>Localidad</b>	Axtla de Terrazas	<b>Región</b>	Huasteca
<b>Municipio</b>	Axtla de Terrazas	<b>Tipo de población</b>	Rural
<b>Fecha de creación</b>	1992	<b>Tipo de Plantel</b>	B
<b>Superficie</b>	10,000 m <sup>2</sup>	<b>Coordinación</b>	HUASTECA SUR 1
<b>Domicilio</b>	Calle 2 de Febrero No. 55, Fracc. Santa María 2, C.P. 79932	<b>Teléfono</b>	(01-489) 36 1 08 34 y 1 08 64
<b>Página Web</b>		<b>Correo Electrónico</b>	plantel33@cbslp.edu.mx

PERSONAL											
DIRECTIVOS			DOCENTES			ADMINISTRATIVOS			TOTAL TRABAJADORES		
HOM	MUJ	TOTAL	HOM	MUJ	TOTAL	HOM	MUJ	TOTAL	HOM	MUJ	TOTAL
2	0	2	3	9	12	8	12	20	13	21	34



## Infraestructura y equipamiento

NÚMERO DE COMPUTADORAS EN OPERACIÓN									Velocidad de Acceso a Internet en Mb
Total de computadoras	PARA USO DOCENTE		PARA USO ADMINISTRATIVO		PARA USO DE ALUMNOS		PARA USO COMPARTIDO		
	Con Acceso a Internet	Sin Acceso a Internet	Con Acceso a Internet	Sin Acceso a Internet	Con Acceso a Internet	Sin Acceso a Internet	Con Acceso a Internet	Sin Acceso a Internet	
82	0	0	9	0	73	0	0	0	10 y 5

Biblioteca
1075
Volúmenes

AULAS					LABORATORIOS					TALLERES				
IEIFE	MPIO.	PAD. FAM.	OTROS	TOTAL	QUÍMICO	IDIOMAS	INFORMÁTICA	TURISMO	TOTAL	DISEÑO	CONTABILIDAD	ADMÓN.	NUTRICIÓN	TOTAL
12	1	0	0	13	1	1	1	0	3	0	0	0	0	0

ANEXOS								
TIENDA ESC.	BODEGA	VIGILANCIA	INTENDENCIA	A. PARAESC	BIBLIOTECA	PREFECTURA	O. EDUCATIVA	TOTAL
1	2	0	1	0	1	1	1	7

## Población turno matutino

Semestre 2019 - B				
Semestre	Alumnos			Grupos
	Mujeres	Hombres	Total	
I	113	108	221	4
III	80	77	157	4
V	84	84	168	4
<b>Total</b>	<b>277</b>	<b>269</b>	<b>546</b>	<b>12</b>

Núcleo de Formación para el Trabajo (III Semestre)				
Semestre 2019 - B				
	Alumnos			Grupos
	Muj	Hom	Total	
Capacitación				
Tecnologías de la Información y la Com.	9	34	43	1
Contabilidad	24	15	39	1
Turismo	16	11	27	1
Lab. Químico	31	17	48	1
Diseño Gráfico				
Administración				
Nutrición				
<b>Total</b>	<b>80</b>	<b>77</b>	<b>157</b>	<b>4</b>

Núcleo de Formación para el Trabajo (V Semestre)				
Semestre 2019 - B				
	Alumnos			Grupos
	Muj	Hom	Total	
Capacitación				
Tecnologías de la Información y la Com.	13	28	41	1
Contabilidad	25	17	42	1
Turismo	18	18	36	1
Lab. Químico	28	21	49	1
Diseño				
Administración				
Nutrición				
<b>Total</b>	<b>84</b>	<b>84</b>	<b>168</b>	<b>4</b>

### Egresados por capacitación,

### Generación 2016 - 2019

EGRESADOS			
CAPACITACIÓN	MUJ	HOM	TOTAL
Contabilidad	28	8	36
Informática	14	14	28
Diseño			
Laboratorista Químico	18	20	38
Turismo	19	17	36
Administración			
Nutrición			
<b>Total</b>	<b>75</b>	<b>59</b>	<b>138</b>

## Becas

	Semestre 2019 - B			
Tipo de Becas	I Semestre	III Semestre	V Semestre	Total
Promedio	0	15	17	32
Trabajadores	2	6	3	11
Especiales	2	0.5	2	4.5
<b>Total</b>	<b>4</b>	<b>21.5</b>	<b>22</b>	<b>47.5</b>

## Indicadores

**Aprobación:** Es el porcentaje de alumnos que aprobaron la fase ordinaria de evaluación.

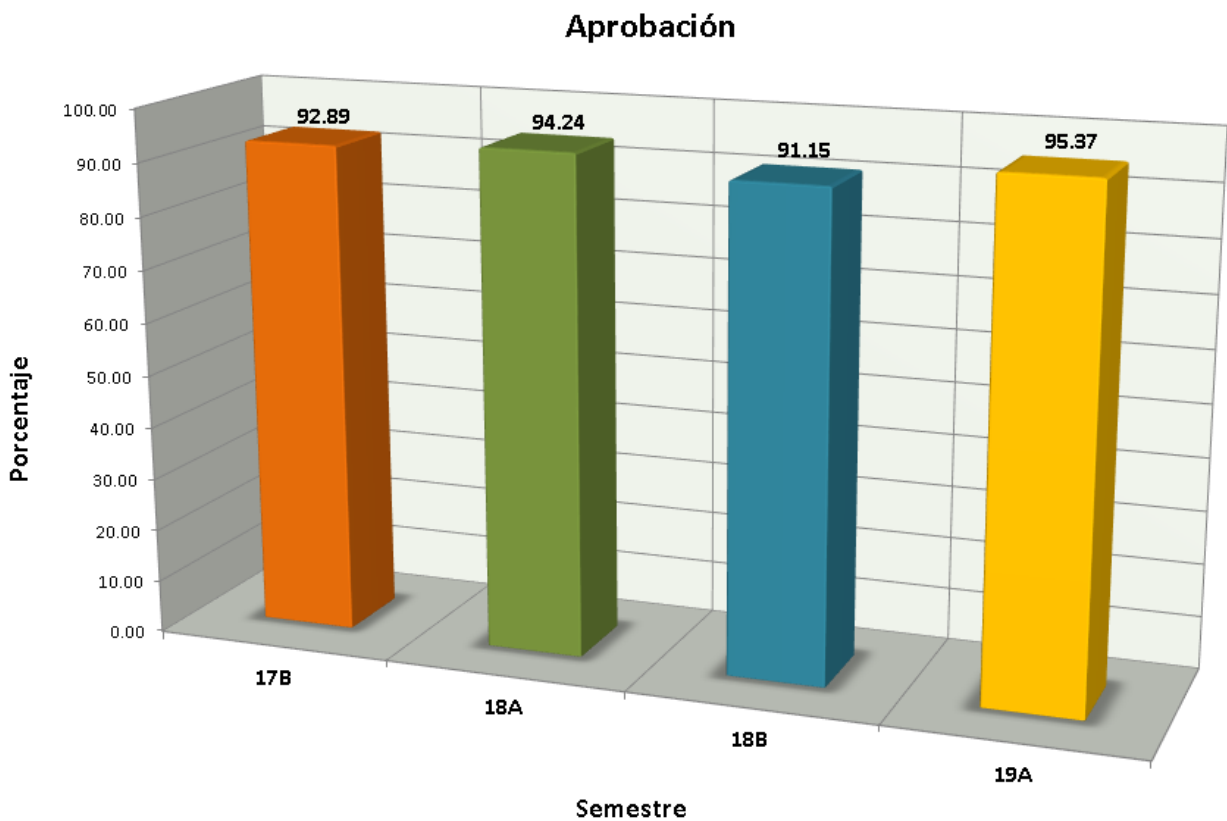

## Indicadores

**Abandono Escolar:** es el total de alumnos que abandonan las actividades escolares antes de concluir algún grado o nivel educativo, expresado como porcentaje del total de alumnos inscritos en el ciclo escolar.

**Abandono escolar**

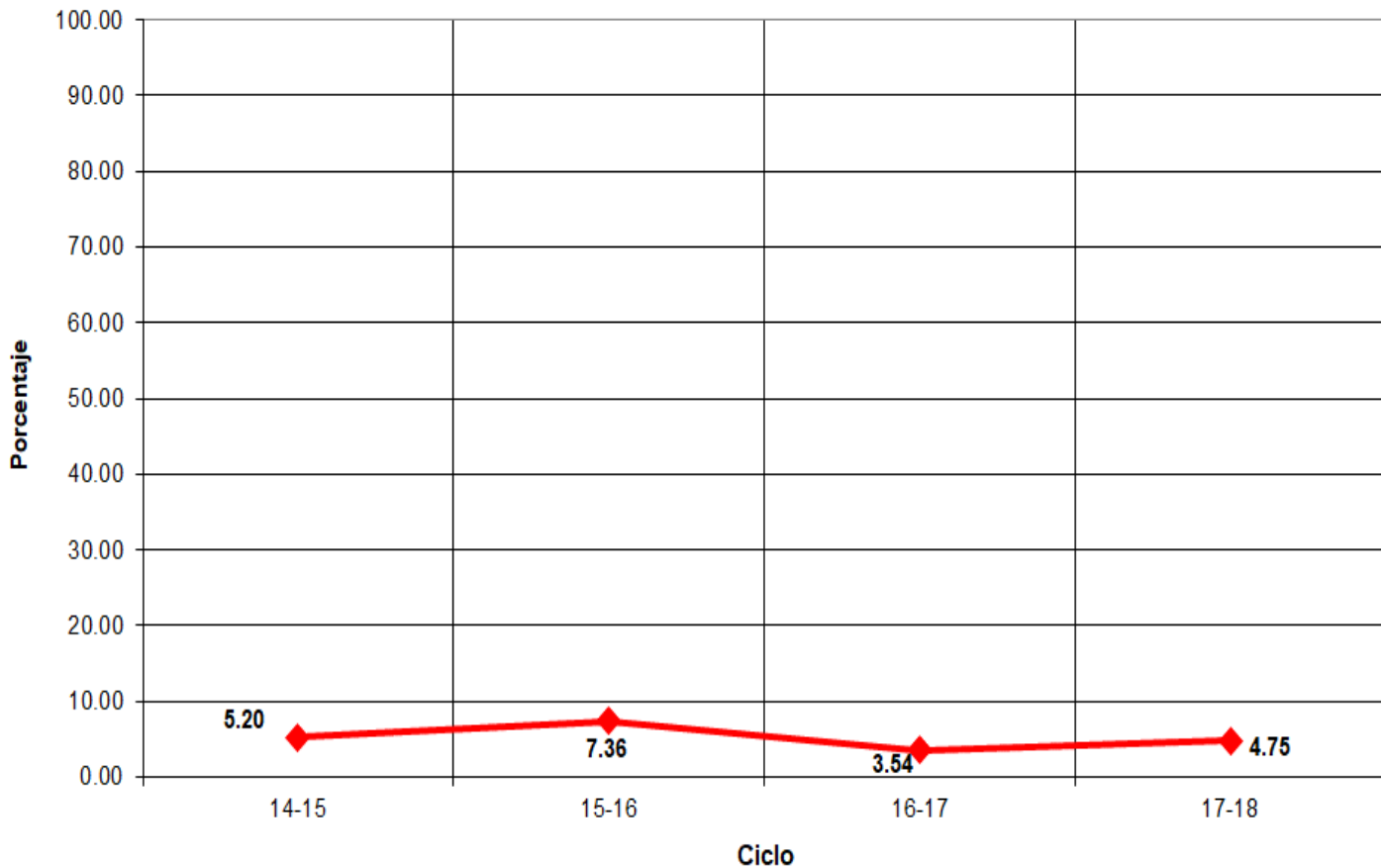

## Indicadores

**Eficiencia Terminal:** permite conocer el porcentaje de alumnos que terminan un Nivel Educativo de manera regular (dentro del tiempo establecido).

### Eficiencia Terminal

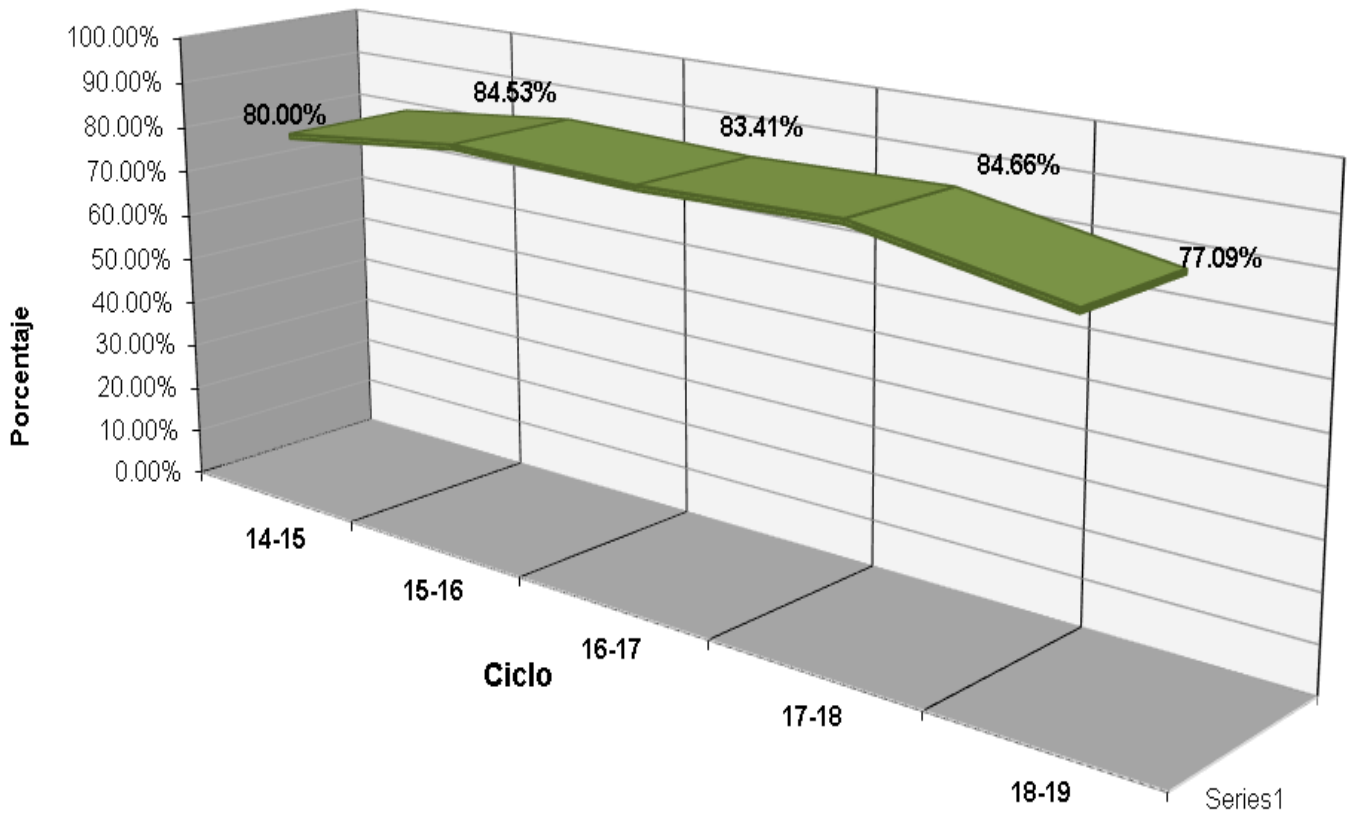





# Eventos



## Plantel 33, Axtla

LUGAR	EVENTO
M.H.	XXXV Muestra Cultural - Vídeo Digital Ficción - "Violencia Familiar"
M.H.	XXXV Muestra Cultural - Mural - 35° Aniversario de la Fundación de COBACH, S.L.P.



## Fuentes de Información

- **Equipo de cómputo:** Departamento de Informática.  
**Fecha de cierre:** 22 de noviembre de 2019.
  - **Infraestructura:** Dirección de Planeación y Evaluación.  
**Fecha de cierre:** 4 de septiembre de 2019.
  - **Biblioteca:** Departamento de Servicios Educativos.  
**Fecha de cierre:** 10 de septiembre de 2019.
  - **Personal:** Departamento de Recursos Humanos.  
**Fecha de cierre:** 19 de septiembre de 2019.
  - **Población estudiantil:** Departamento de Control Escolar.  
**Fecha de cierre:** 18 de octubre de 2019.
  - **Becas:** Departamento de Control Escolar.  
**Fecha de cierre:** 18 de octubre de 2019.
  - **Egresados:** Departamento de Planeación Educativa.  
**Fecha de cierre:** 18 de octubre de 2019.
  - **Muestra Cultural:** Departamento de Actividades Paraescolares.  
**Fecha de cierre:** 17 de septiembre de 2019.
- 
- Ⓢ **Elaboración de Estadística Básica e Indicadores:** Departamento de Evaluación Educativa.