



Colegio de Bachilleres del Estado de San Luis Potosí

Estadística Básica 2019 - B

Plantel 34, El Pujal



Información General

Información General			
Localidad	El Pujal	Región	Huasteca
Municipio	Ciudad Valles	Tipo de población	Rural
Fecha de creación	1992	Tipo de Plantel	A
Superficie	20,000 m ²	Coordinación	HUASTECA NORTE 2
Domicilio	Veracruz No. 90, Esq. Con Torreón, Col. Guadalupe C.P. 79260	Teléfono	(01-481) 36 6 20 70
Página Web		Correo Electrónico	plantel34@cbslp.edu.mx

PERSONAL											
DIRECTIVOS			DOCENTES			ADMINISTRATIVOS			TOTAL TRABAJADORES		
HOM	MUJ	TOTAL	HOM	MUJ	TOTAL	HOM	MUJ	TOTAL	HOM	MUJ	TOTAL
0	1	1	7	3	10	10	3	13	17	7	24



Población turno matutino

Semestre 2019 - B				
Semestre	Alumnos			Grupos
	Mujeres	Hombres	Total	
I	56	50	106	3
III	41	55	96	3
V	46	41	87	3
Total	143	146	289	9

Núcleo de Formación para el Trabajo (III Semestre)				
Semestre 2019 - B				
	Alumnos			Grupos
	Muj	Hom	Total	
Capacitación				
Tecnologías de la Información y la Com.	25	40	65	2
Contabilidad	16	15	31	1
Turismo				
Lab. Químico				
Diseño Gráfico				
Administración				
Nutrición				
Total	41	55	96	3

Núcleo de Formación para el Trabajo (V Semestre)				
Semestre 2019 - B				
	Alumnos			Grupos
	Muj	Hom	Total	
Capacitación				
Tecnologías de la Información y la Com.	23	28	51	2
Contabilidad	23	13	36	1
Turismo				
Lab. Químico				
Diseño				
Administración				
Nutrición				
Total	46	41	87	3

Egresados por capacitación,

Generación 2016 - 2019

EGRESADOS			
CAPACITACIÓN	MUJ	HOM	TOTAL
Contabilidad	18	15	33
Informática	23	24	47
Diseño			
Laboratorista Químico			
Turismo			
Administración			
Nutrición			
Total	41	39	80

Becas

	Semestre 2019 - B			
Tipo de Becas	I Semestre	III Semestre	V Semestre	Total
Promedio	0	6	12	18
Trabajadores	1	0	0	1
Especiales	0.5	2.5	2	5
Total	1.5	8.5	14	24

Indicadores

Aprobación: Es el porcentaje de alumnos que aprobaron la fase ordinaria de evaluación.

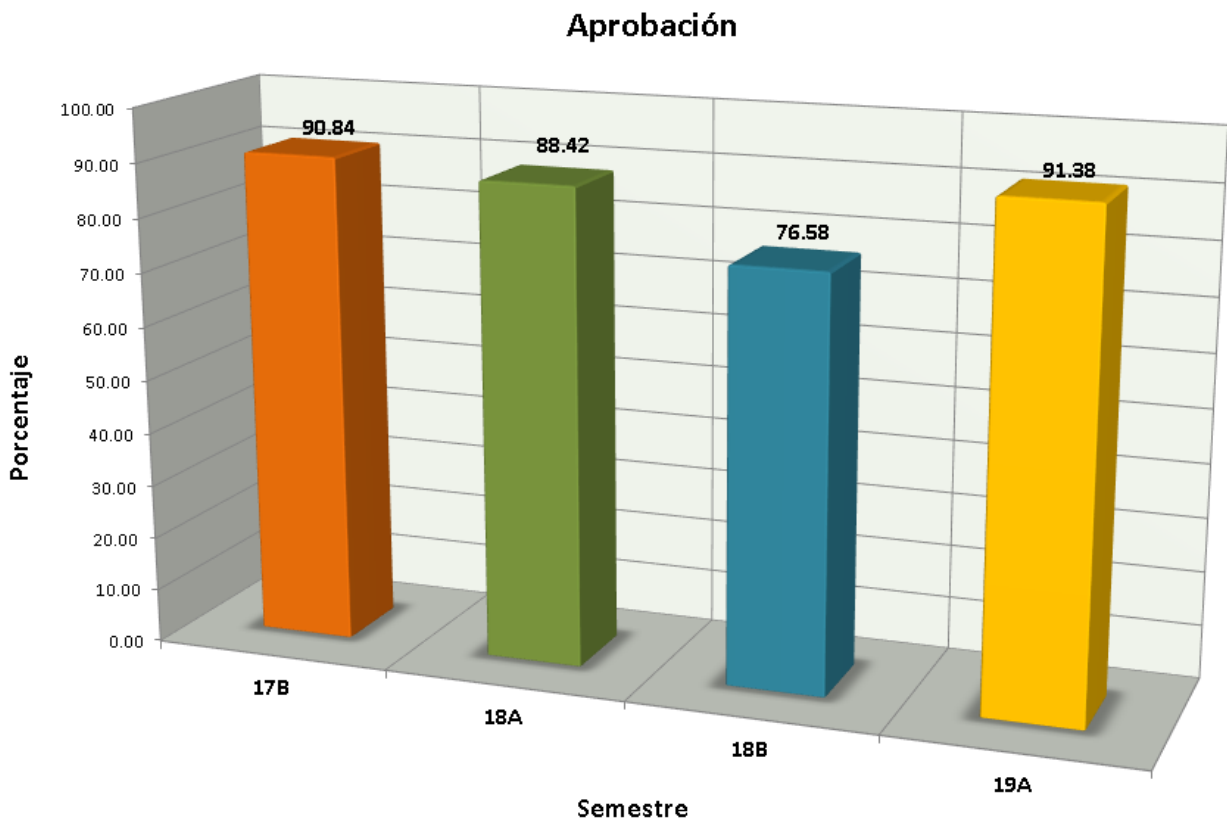

Indicadores

Abandono Escolar: es el total de alumnos que abandonan las actividades escolares antes de concluir algún grado o nivel educativo, expresado como porcentaje del total de alumnos inscritos en el ciclo escolar.

Abandono escolar

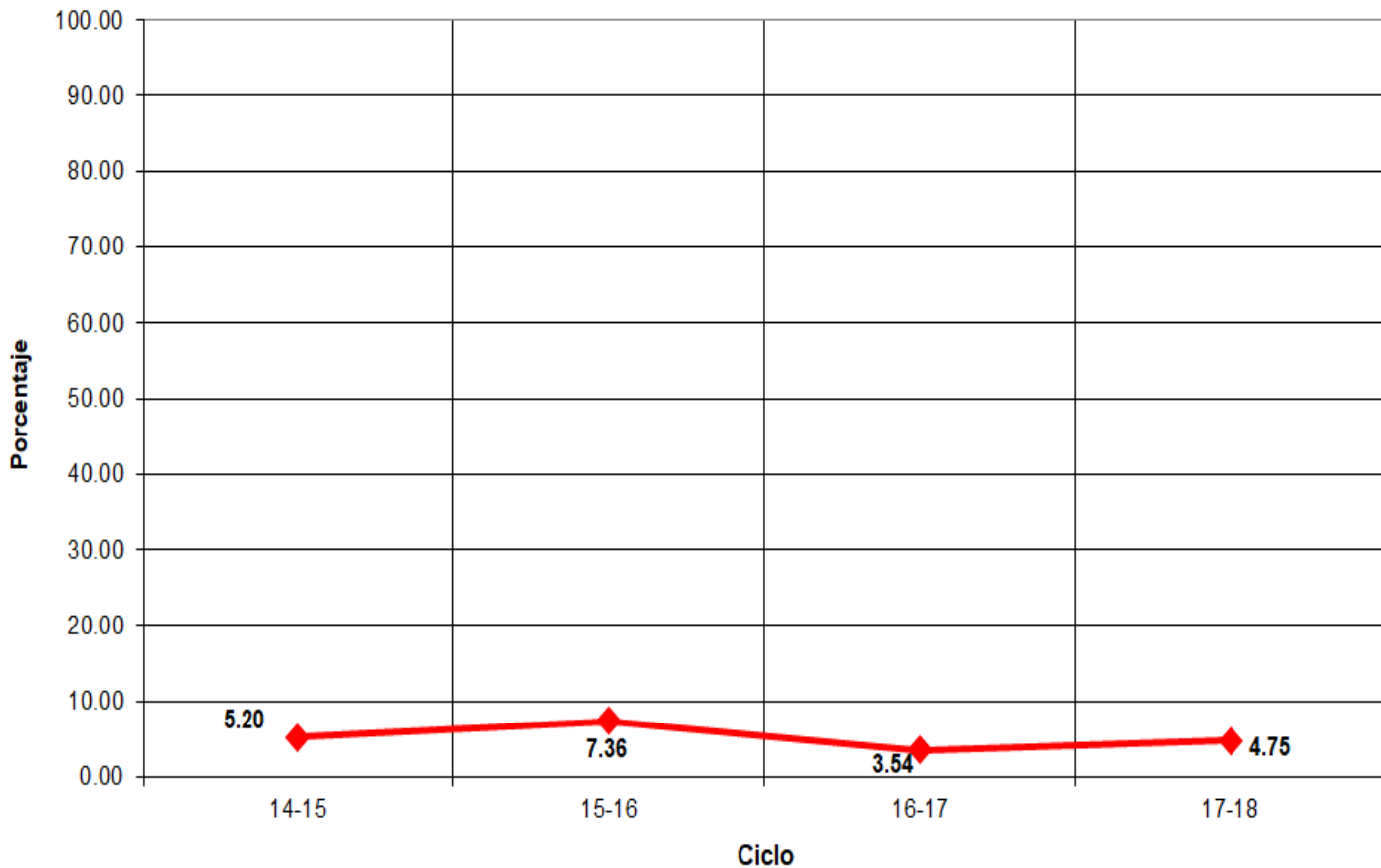

Indicadores

Eficiencia Terminal: permite conocer el porcentaje de alumnos que terminan un Nivel Educativo de manera regular (dentro del tiempo establecido).

Eficiencia Terminal

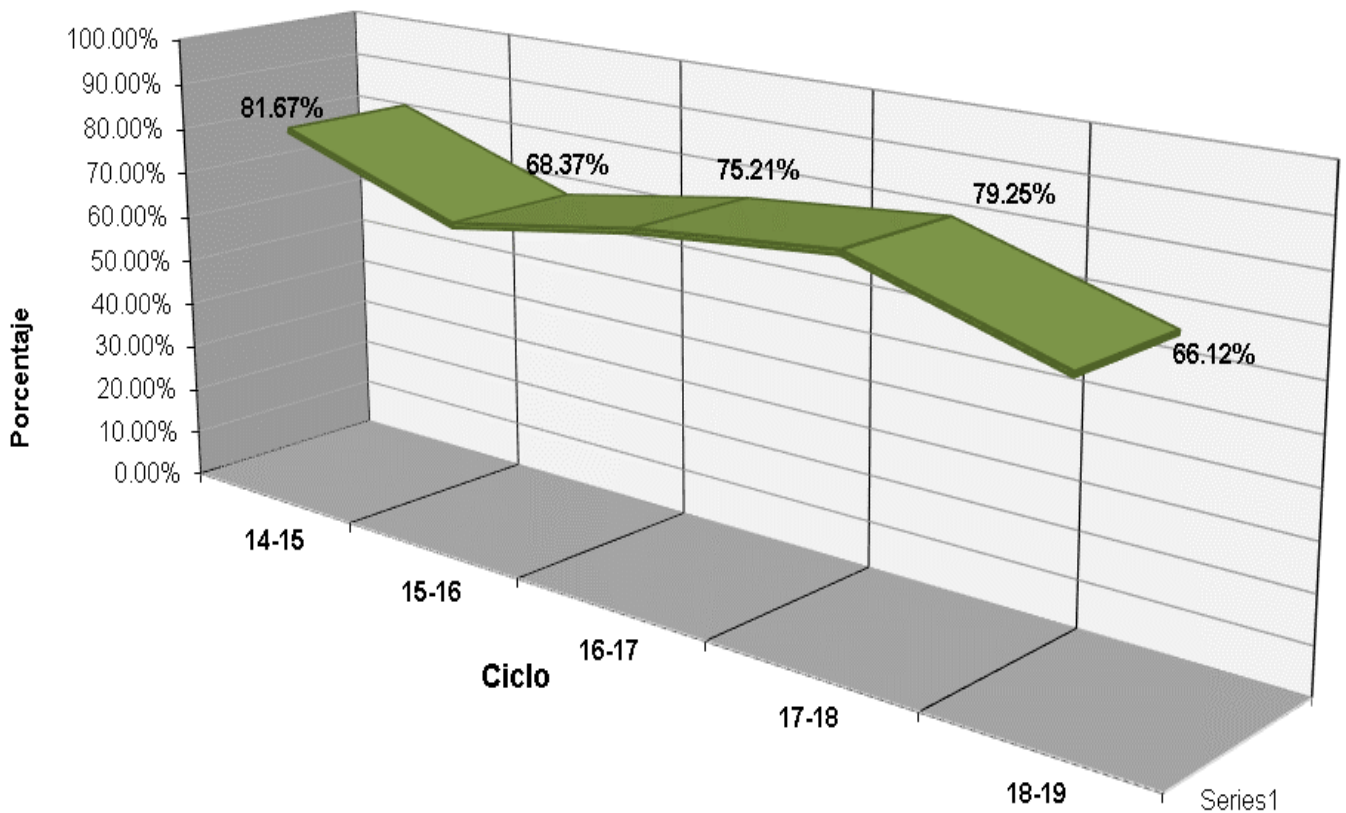



Fuentes de Información

- **Equipo de cómputo:** Departamento de Informática.
Fecha de cierre: 22 de noviembre de 2019.
 - **Infraestructura:** Dirección de Planeación y Evaluación.
Fecha de cierre: 4 de septiembre de 2019.
 - **Biblioteca:** Departamento de Servicios Educativos.
Fecha de cierre: 10 de septiembre de 2019.
 - **Personal:** Departamento de Recursos Humanos.
Fecha de cierre: 19 de septiembre de 2019.
 - **Población estudiantil:** Departamento de Control Escolar.
Fecha de cierre: 18 de octubre de 2019.
 - **Becas:** Departamento de Control Escolar.
Fecha de cierre: 18 de octubre de 2019.
 - **Egresados:** Departamento de Planeación Educativa.
Fecha de cierre: 18 de octubre de 2019.
 - **Muestra Cultural:** Departamento de Actividades Paraescolares.
Fecha de cierre: 17 de septiembre de 2019.
-
- Ⓢ **Elaboración de Estadística Básica e Indicadores:** Departamento de Evaluación Educativa.