



# Colegio de Bachilleres del Estado de San Luis Potosí

## Estadística Básica 2019 - B

### Plantel 37, Tamapatz



## Información General

Información General			
<b>Localidad</b>	Tamapatz	<b>Región</b>	Huasteca
<b>Municipio</b>	Aquismón	<b>Tipo de población</b>	Rural
<b>Fecha de creación</b>	1995	<b>Tipo de Plantel</b>	A
<b>Superficie</b>	4,774.96 m <sup>2</sup>	<b>Coordinación</b>	HUASTECA CENTRO 1
<b>Domicilio</b>	Camino Real a Paxalja S/N	<b>Teléfono</b>	(01-482) 36 7 03 09
<b>Página Web</b>		<b>Correo Electrónico</b>	plantel37@cbslp.edu.mx

PERSONAL											
DIRECTIVOS			DOCENTES			ADMINISTRATIVOS			TOTAL TRABAJADORES		
HOM	MUJ	TOTAL	HOM	MUJ	TOTAL	HOM	MUJ	TOTAL	HOM	MUJ	TOTAL
1	0	1	11	0	11	8	3	11	20	3	23



## Infraestructura y equipamiento

NÚMERO DE COMPUTADORAS EN OPERACIÓN									Velocidad de Acceso a Internet en Mb
Total de computadoras	PARA USO DOCENTE		PARA USO ADMINISTRATIVO		PARA USO DE ALUMNOS		PARA USO COMPARTIDO		
	Con Acceso a Internet	Sin Acceso a Internet	Con Acceso a Internet	Sin Acceso a Internet	Con Acceso a Internet	Sin Acceso a Internet	Con Acceso a Internet	Sin Acceso a Internet	
69	0	0	0	8	0	61	0	0	NA

Biblioteca
1071
Volúmenes

AULAS					LABORATORIOS					TALLERES				
IEIFE	MPIO.	PAD. FAM.	OTROS	TOTAL	QUÍMICO	IDIOMAS	INFORMÁTICA	TURISMO	TOTAL	DISEÑO	CONTABILIDAD	ADMÓN.	NUTRICIÓN	TOTAL
4	5	0	0	9	1	1	1	0	3	0	0	0	0	0

ANEXOS								
TIENDA ESC.	BODEGA	VIGILANCIA	INTENDENCIA	A. PARAESC	BIBLIOTECA	PREFECTURA	O. EDUCATIVA	TOTAL
1	1	0	0	0	0	0	0	2

## Población turno matutino

Semestre 2019 - B				
Semestre	Alumnos			Grupos
	Mujeres	Hombres	Total	
I	85	67	152	4
III	112	78	190	4
V	85	95	180	4
<b>Total</b>	<b>282</b>	<b>240</b>	<b>522</b>	<b>12</b>

Núcleo de Formación para el Trabajo (III Semestre)				
Semestre 2019 - B				
	Alumnos			Grupos
	Muj	Hom	Total	
Capacitación				
Tecnologías de la Información y la Com.	83	59	142	3
Contabilidad				
Turismo				
Lab. Químico	29	19	48	1
Diseño Gráfico				
Administración				
Nutrición				
<b>Total</b>	<b>112</b>	<b>78</b>	<b>190</b>	<b>4</b>

Núcleo de Formación para el Trabajo (V Semestre)				
Semestre 2019 - B				
	Alumnos			Grupos
	Muj	Hom	Total	
Capacitación				
Informática	61	71	132	3
Contabilidad				
Turismo				
Lab. Químico	24	24	48	1
Diseño				
Administración				
Nutrición				
<b>Total</b>	<b>85</b>	<b>95</b>	<b>180</b>	<b>4</b>

### Egresados por capacitación,

### Generación 2016 - 2019

EGRESADOS			
CAPACITACIÓN	MUJ	HOM	TOTAL
Contabilidad			
Informática	56	62	118
Diseño			
Laboratorista Químico	26	14	40
Turismo			
Administración			
Nutrición			
<b>Total</b>	<b>82</b>	<b>76</b>	<b>158</b>

## Becas

	Semestre 2019 - B			
Tipo de Becas	I Semestre	III Semestre	V Semestre	Total
Promedio	0	17	20	37
Trabajadores	0	0	1	1
Especiales	3.5	1.5	0	5
<b>Total</b>	<b>3.5</b>	<b>18.5</b>	<b>21</b>	<b>43</b>

## Indicadores

**Aprobación:** Es el porcentaje de alumnos que aprobaron la fase ordinaria de evaluación.

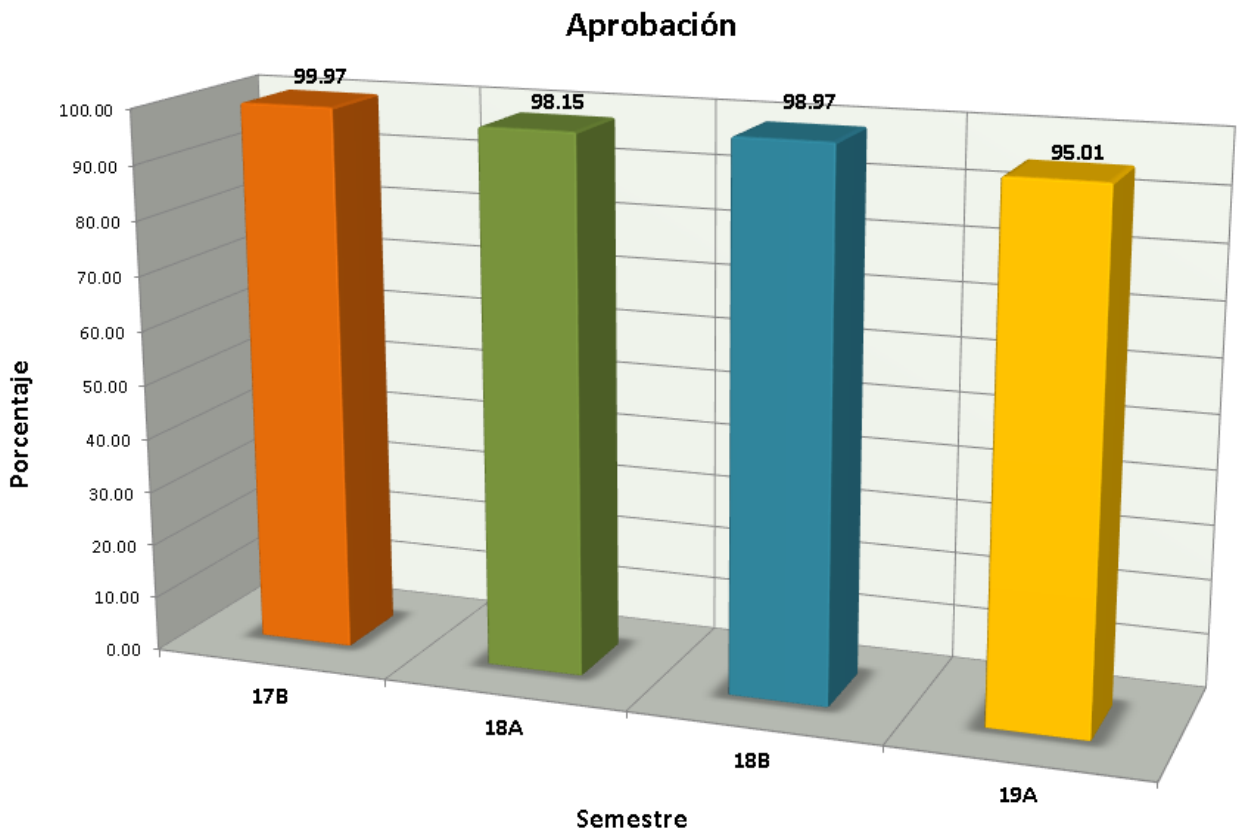

## Indicadores

**Abandono Escolar:** es el total de alumnos que abandonan las actividades escolares antes de concluir algún grado o nivel educativo, expresado como porcentaje del total de alumnos inscritos en el ciclo escolar.

### Abandono escolar

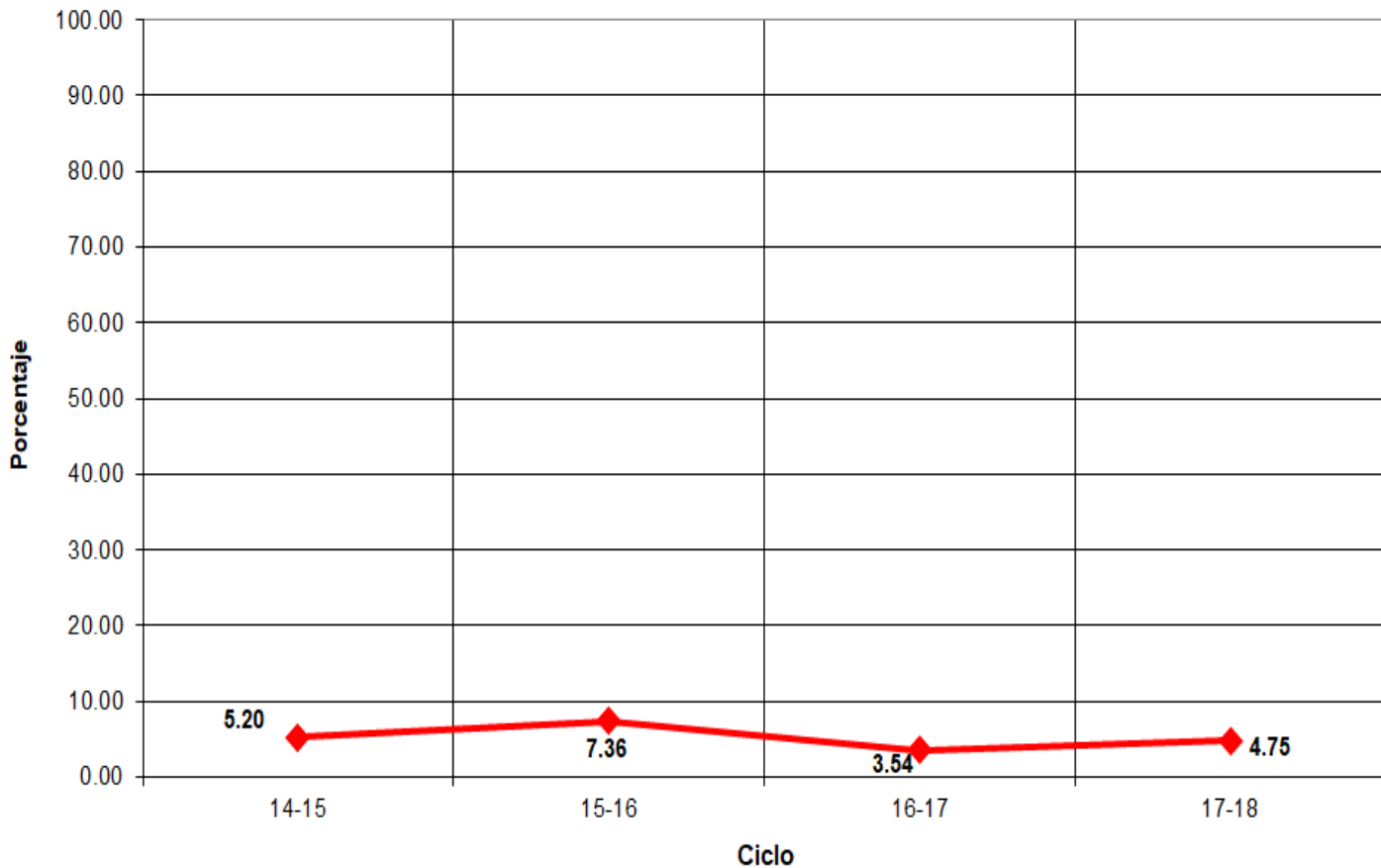

## Indicadores

**Eficiencia Terminal:** permite conocer el porcentaje de alumnos que terminan un Nivel Educativo de manera regular (dentro del tiempo establecido).

### Eficiencia Terminal

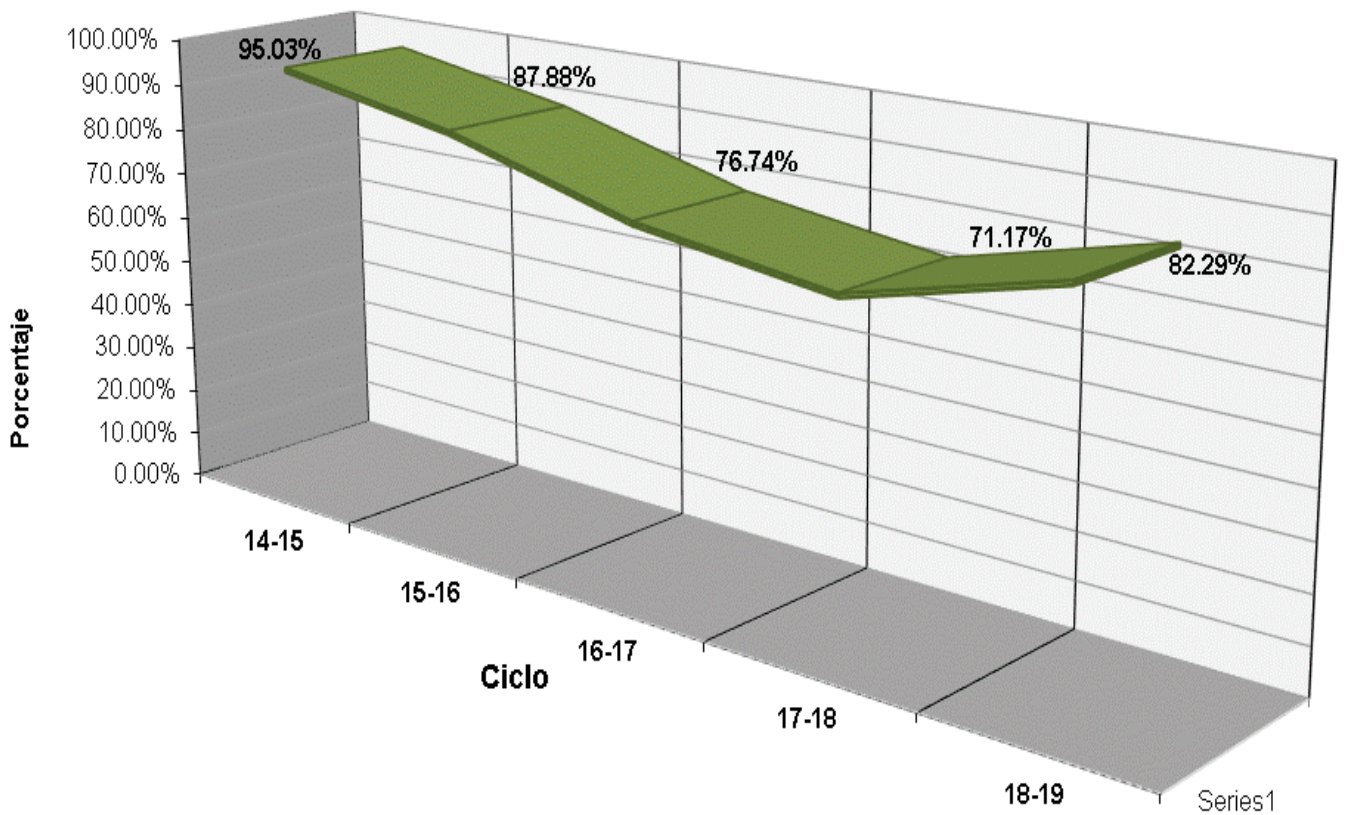





## Fuentes de Información

- **Equipo de cómputo:** Departamento de Informática.  
**Fecha de cierre:** 22 de noviembre de 2019.
- **Infraestructura:** Dirección de Planeación y Evaluación.  
**Fecha de cierre:** 4 de septiembre de 2019.
- **Biblioteca:** Departamento de Servicios Educativos.  
**Fecha de cierre:** 10 de septiembre de 2019.
- **Personal:** Departamento de Recursos Humanos.  
**Fecha de cierre:** 19 de septiembre de 2019.
- **Población estudiantil:** Departamento de Control Escolar.  
**Fecha de cierre:** 18 de octubre de 2019.
- **Becas:** Departamento de Control Escolar.  
**Fecha de cierre:** 18 de octubre de 2019.
- **Egresados:** Departamento de Planeación Educativa.  
**Fecha de cierre:** 18 de octubre de 2019.
- **Muestra Cultural:** Departamento de Actividades Paraescolares.  
**Fecha de cierre:** 17 de septiembre de 2019.
  
- Ⓢ **Elaboración de Estadística Básica e Indicadores:** Departamento de Evaluación Educativa.