



Colegio de Bachilleres del Estado de San Luis Potosí

Estadística Básica 2019 - B

Plantel 38, Mecatlán



Información General

| Información General | | | |
|---------------------|-----------------------|--------------------|------------------------|
| Localidad | Mecatlán | Región | Huasteca |
| Municipio | Tamazunchale | Tipo de población | Rural |
| Fecha de creación | 1996 | Tipo de Plantel | B |
| Superficie | 20,040 m ² | Coordinación | HUASTECA SUR 2 |
| Domicilio | Av. Hidalgo S/N | Teléfono | (01-481) 38 1 02 70 |
| Página Web | | Correo Electrónico | plantel38@cbslp.edu.mx |

| PERSONAL | | | | | | | | | | | |
|------------|-----|-------|----------|-----|-------|-----------------|-----|-------|--------------------|-----|-------|
| DIRECTIVOS | | | DOCENTES | | | ADMINISTRATIVOS | | | TOTAL TRABAJADORES | | |
| HOM | MUJ | TOTAL | HOM | MUJ | TOTAL | HOM | MUJ | TOTAL | HOM | MUJ | TOTAL |
| 1 | 1 | 2 | 11 | 2 | 13 | 13 | 3 | 16 | 25 | 6 | 31 |



Infraestructura y equipamiento

| NÚMERO DE COMPUTADORAS EN OPERACIÓN | | | | | | | | | | Velocidad de Acceso a Internet en Mb |
|-------------------------------------|-----------------------|-----------------------|-------------------------|-----------------------|-----------------------|-----------------------|-----------------------|-----------------------|--|--------------------------------------|
| Total de computadoras | PARA USO DOCENTE | | PARA USO ADMINISTRATIVO | | PARA USO DE ALUMNOS | | PARA USO COMPARTIDO | | | |
| | Con Acceso a Internet | Sin Acceso a Internet | Con Acceso a Internet | Sin Acceso a Internet | Con Acceso a Internet | Sin Acceso a Internet | Con Acceso a Internet | Sin Acceso a Internet | | |
| 21 | 0 | 0 | 1 | 0 | 20 | 0 | 0 | 0 | | 11.17/10.54 |

| Biblioteca |
|------------|
| 930 |
| Volúmenes |

| AULAS | | | | | LABORATORIOS | | | | | TALLERES | | | | |
|-------|-------|-----------|-------|-------|--------------|---------|-------------|---------|-------|----------|--------------|--------|-----------|-------|
| IEIFE | MPIO. | PAD. FAM. | OTROS | TOTAL | QUÍMICO | IDIOMAS | INFORMÁTICA | TURISMO | TOTAL | DISEÑO | CONTABILIDAD | ADMÓN. | NUTRICIÓN | TOTAL |
| 8 | 1 | 3 | 0 | 12 | 1 | 1 | 1 | 0 | 3 | 0 | 0 | 0 | 0 | 0 |

| ANEXOS | | | | | | | | |
|-------------|--------|------------|-------------|------------|------------|------------|--------------|-------|
| TIENDA ESC. | BODEGA | VIGILANCIA | INTENDENCIA | A. PARAESC | BIBLIOTECA | PREFECTURA | O. EDUCATIVA | TOTAL |
| 0 | 1 | 0 | 0 | 0 | 0 | 1 | 0 | 2 |

Población turno matutino

| Semestre 2019 - B | | | | |
|-------------------|------------|------------|------------|-----------|
| Semestre | Alumnos | | | Grupos |
| | Mujeres | Hombres | Total | |
| I | 97 | 118 | 215 | 4 |
| III | 89 | 92 | 181 | 4 |
| V | 89 | 94 | 183 | 4 |
| Total | 275 | 304 | 579 | 12 |

| Núcleo de Formación para el Trabajo (III Semestre) | | | | |
|--|-----------|-----------|------------|----------|
| Semestre 2019 - B | | | | |
| | Alumnos | | | Grupos |
| | Muj | Hom | Total | |
| Capacitación | | | | |
| Tecnologías de la Información y la Com. | 44 | 36 | 80 | 2 |
| Contabilidad | 28 | 24 | 52 | 1 |
| Turismo | 17 | 32 | 49 | 1 |
| Lab. Químico | | | | |
| Diseño Gráfico | | | | |
| Administración | | | | |
| Nutrición | | | | |
| Total | 89 | 92 | 181 | 4 |

| Núcleo de Formación para el Trabajo (V Semestre) | | | | |
|--|-----------|-----------|------------|----------|
| Semestre 2019 - B | | | | |
| | Alumnos | | | Grupos |
| | Muj | Hom | Total | |
| Capacitación | | | | |
| Tecnologías de la Información y la Com. | 43 | 45 | 88 | 2 |
| Contabilidad | 24 | 20 | 44 | 1 |
| Turismo | 22 | 29 | 51 | 1 |
| Lab. Químico | | | | |
| Diseño | | | | |
| Administración | | | | |
| Nutrición | | | | |
| Total | 89 | 94 | 183 | 4 |

Egresados por capacitación,

Generación 2016 - 2019

| EGRESADOS | | | |
|-----------------------|-----------|-----------|------------|
| CAPACITACIÓN | MUJ | HOM | TOTAL |
| Contabilidad | 20 | 18 | 38 |
| Informática | 28 | 30 | 58 |
| Diseño | | | |
| Laboratorista Químico | | | |
| Turismo | 14 | 15 | 29 |
| Administración | | | |
| Nutrición | | | |
| Total | 62 | 63 | 125 |

Becas

| | Semestre 2019 - B | | | |
|---------------|-------------------|--------------|-------------|-----------|
| Tipo de Becas | I Semestre | III Semestre | V Semestre | Total |
| Promedio | 0 | 15 | 21 | 36 |
| Trabajadores | 1 | 0 | 2 | 3 |
| Especiales | 2.5 | 2 | 0.5 | 5 |
| Total | 3.5 | 17 | 23.5 | 44 |

Indicadores

Aprobación: Es el porcentaje de alumnos que aprobaron la fase ordinaria de evaluación.

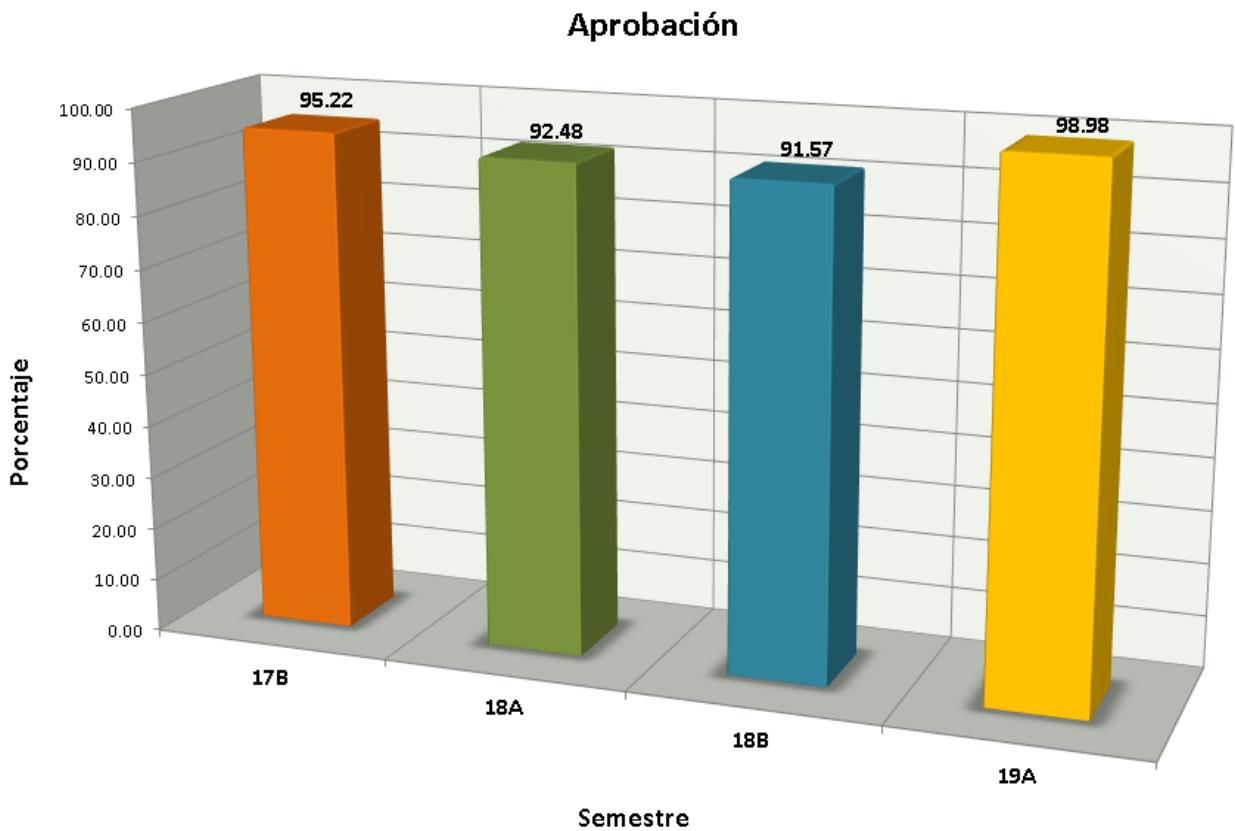

Indicadores

Abandono Escolar: es el total de alumnos que abandonan las actividades escolares antes de concluir algún grado o nivel educativo, expresado como porcentaje del total de alumnos inscritos en el ciclo escolar.

Abandono escolar

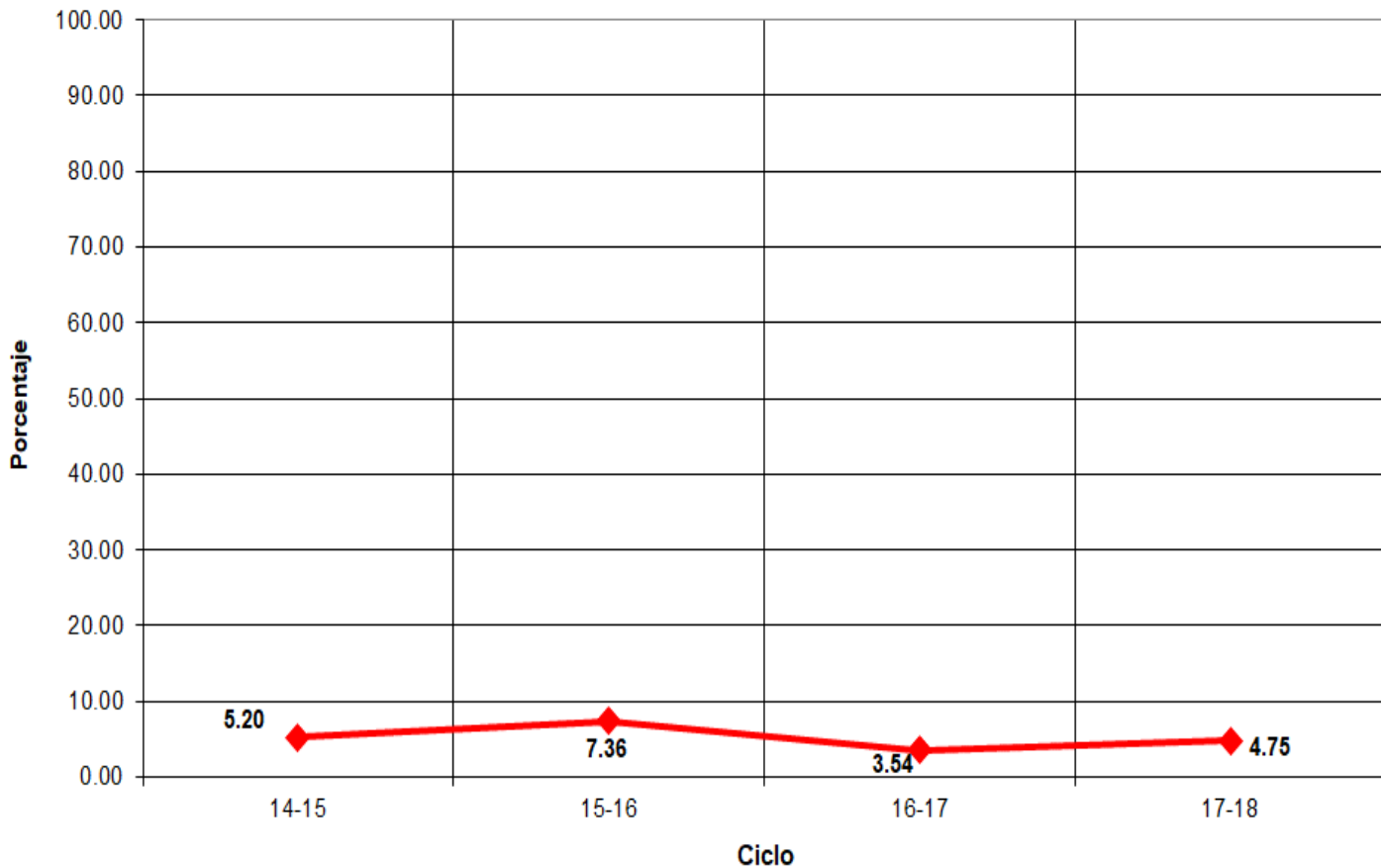

Indicadores

Eficiencia Terminal: permite conocer el porcentaje de alumnos que terminan un Nivel Educativo de manera regular (dentro del tiempo establecido).

Eficiencia Terminal

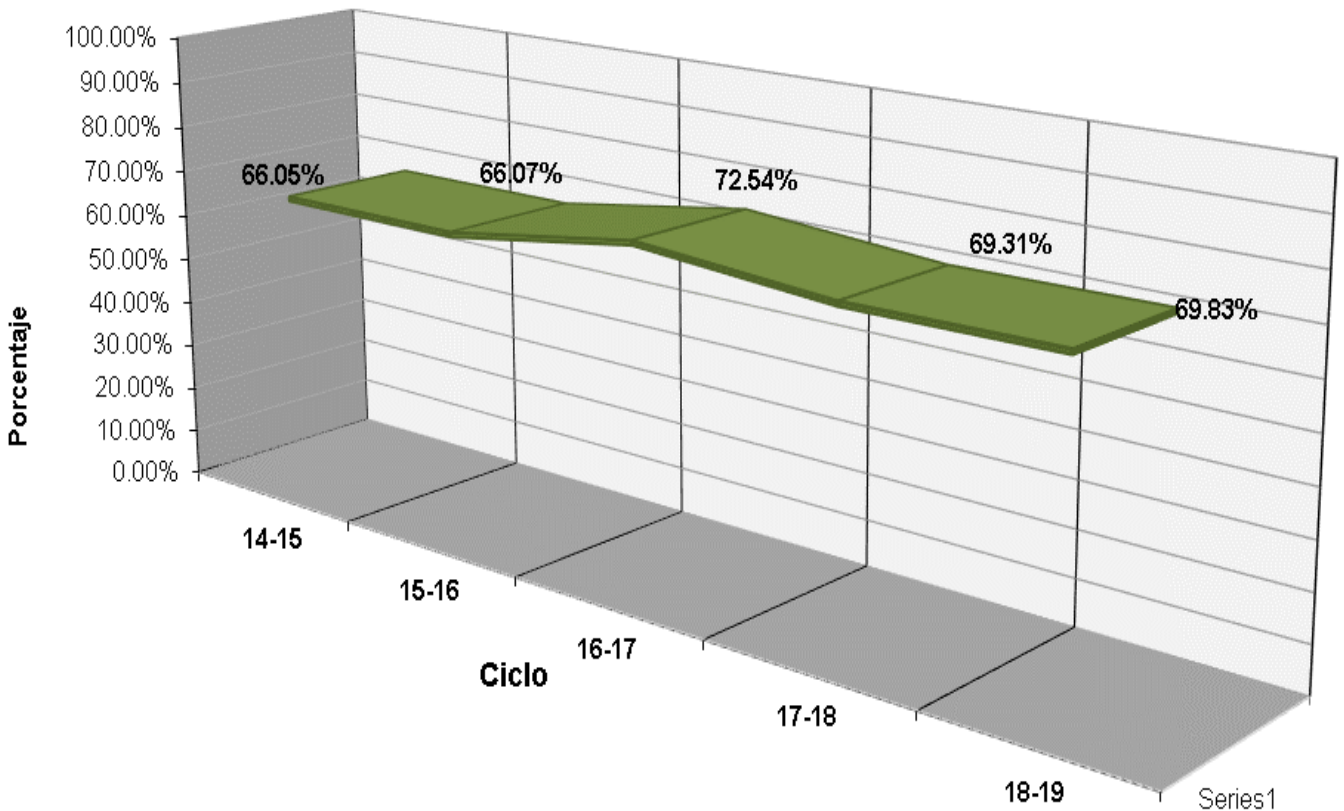



Fuentes de Información

- **Equipo de cómputo:** Departamento de Informática.
Fecha de cierre: 22 de noviembre de 2019.
 - **Infraestructura:** Dirección de Planeación y Evaluación.
Fecha de cierre: 4 de septiembre de 2019.
 - **Biblioteca:** Departamento de Servicios Educativos.
Fecha de cierre: 10 de septiembre de 2019.
 - **Personal:** Departamento de Recursos Humanos.
Fecha de cierre: 19 de septiembre de 2019.
 - **Población estudiantil:** Departamento de Control Escolar.
Fecha de cierre: 18 de octubre de 2019.
 - **Becas:** Departamento de Control Escolar.
Fecha de cierre: 18 de octubre de 2019.
 - **Egresados:** Departamento de Planeación Educativa.
Fecha de cierre: 18 de octubre de 2019.
 - **Muestra Cultural:** Departamento de Actividades Paraescolares.
Fecha de cierre: 17 de septiembre de 2019.
-
- Ⓢ **Elaboración de Estadística Básica e Indicadores:** Departamento de Evaluación Educativa.