



# **Colegio de Bachilleres del Estado de San Luis Potosí**

## **Estadística Básica 2019 - B**

### **Plantel 39, Santa María Picula**



## Información General

| Información General |                          |                    |                        |
|---------------------|--------------------------|--------------------|------------------------|
| Localidad           | Santa María Picula       | Región             | Huasteca               |
| Municipio           | Tamazunchale             | Tipo de población  | Rural                  |
| Fecha de creación   | 1997                     | Tipo de Plantel    | A                      |
| Superficie          | 15,165.50 m <sup>2</sup> | Coordinación       | HUASTECA SUR 2         |
| Domicilio           | Conocido                 | Teléfono           |                        |
| Página Web          |                          | Correo Electrónico | plantel39@cbslp.edu.mx |

| PERSONAL   |     |       |          |     |       |                 |     |       |                    |     |       |
|------------|-----|-------|----------|-----|-------|-----------------|-----|-------|--------------------|-----|-------|
| DIRECTIVOS |     |       | DOCENTES |     |       | ADMINISTRATIVOS |     |       | TOTAL TRABAJADORES |     |       |
| HOM        | MUJ | TOTAL | HOM      | MUJ | TOTAL | HOM             | MUJ | TOTAL | HOM                | MUJ | TOTAL |
| 1          | 0   | 1     | 4        | 0   | 4     | 5               | 4   | 9     | 10                 | 4   | 14    |





## Población turno matutino

| Semestre 2019 - B |           |           |            |          |
|-------------------|-----------|-----------|------------|----------|
| Semestre          | Alumnos   |           |            | Grupos   |
|                   | Mujeres   | Hombres   | Total      |          |
| I                 | 20        | 19        | 39         | 1        |
| III               | 16        | 17        | 33         | 1        |
| V                 | 25        | 25        | 50         | 1        |
| <b>Total</b>      | <b>61</b> | <b>61</b> | <b>122</b> | <b>3</b> |

| Núcleo de Formación para el Trabajo (III Semestre) |           |           |           |          |
|--|-----------|-----------|-----------|----------|
| Semestre 2019 - B                                  |           |           |           |          |
|  | Alumnos   |           |           | Grupos   |
|  | Muj       | Hom       | Total     |          |
| Capacitación                                       |           |           |           |          |
| Tecnologías de la Información y la Com.            | 16        | 17        | 33        | 1        |
| Contabilidad                                       |           |           |           |          |
| Turismo  |           |           |           |          |
| Lab. Químico                                       |           |           |           |          |
| Diseño Gráfico                                     |           |           |           |          |
| Administración                                     |           |           |           |          |
| Nutrición  |           |           |           |          |
| <b>Total</b>                                       | <b>16</b> | <b>17</b> | <b>33</b> | <b>1</b> |

| Núcleo de Formación para el Trabajo (V Semestre) |           |           |           |          |
|--|-----------|-----------|-----------|----------|
| Semestre 2019 - B                                |           |           |           |          |
|  | Alumnos   |           |           | Grupos   |
|  | Muj       | Hom       | Total     |          |
| Capacitación                                     |           |           |           |          |
| Tecnologías de la Información y la Com.          | 25        | 25        | 50        | 1        |
| Contabilidad                                     |           |           |           |          |
| Turismo  |           |           |           |          |
| Lab. Químico                                     |           |           |           |          |
| Diseño   |           |           |           |          |
| Administración                                   |           |           |           |          |
| Nutrición  |           |           |           |          |
| <b>Total</b>                                     | <b>25</b> | <b>25</b> | <b>50</b> | <b>1</b> |

### Egresados por capacitación, Generación 2016 - 2019

| EGRESADOS             |          |           |           |
|-----------------------|----------|-----------|-----------|
| CAPACITACIÓN          | MUJ      | HOM       | TOTAL     |
| Contabilidad          |          |           |           |
| Informática           | 8        | 14        | 22        |
| Diseño                |          |           |           |
| Laboratorista Químico |          |           |           |
| Turismo               |          |           |           |
| Administración        |          |           |           |
| Nutrición             |          |           |           |
| <b>Total</b>          | <b>8</b> | <b>14</b> | <b>22</b> |

## Becas

|               | Semestre 2019 - B |              |            |           |
|---------------|-------------------|--------------|------------|-----------|
| Tipo de Becas | I Semestre        | III Semestre | V Semestre | Total     |
| Promedio      | 0                 | 6            | 2          | 8         |
| Trabajadores  | 1                 | 0            | 0          | 1         |
| Especiales    | 1.5               | 0.5          | 3          | 5         |
| <b>Total</b>  | <b>2.5</b>        | <b>6.5</b>   | <b>5</b>   | <b>14</b> |

## Indicadores

**Aprobación:** Es el porcentaje de alumnos que aprobaron la fase ordinaria de evaluación.

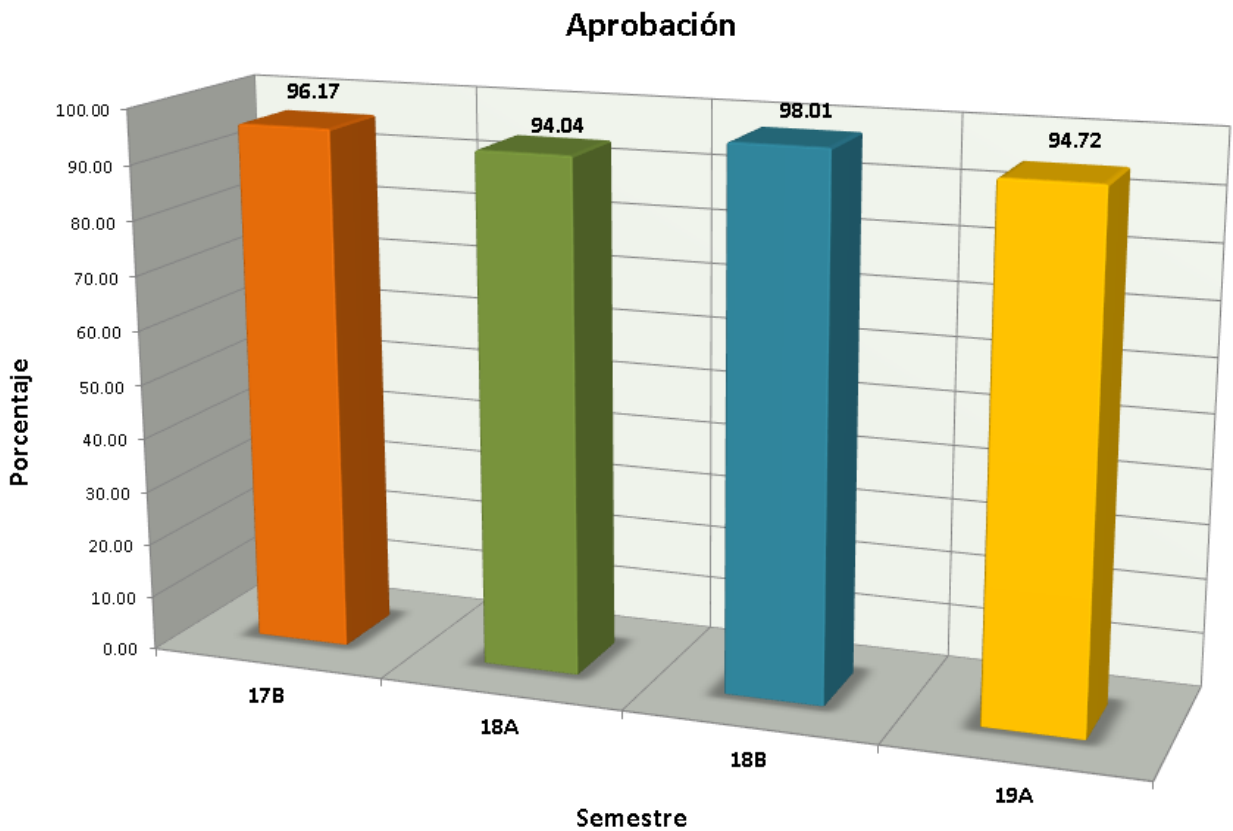

## Indicadores

**Abandono Escolar:** es el total de alumnos que abandonan las actividades escolares antes de concluir algún grado o nivel educativo, expresado como porcentaje del total de alumnos inscritos en el ciclo escolar.

**Abandono escolar**

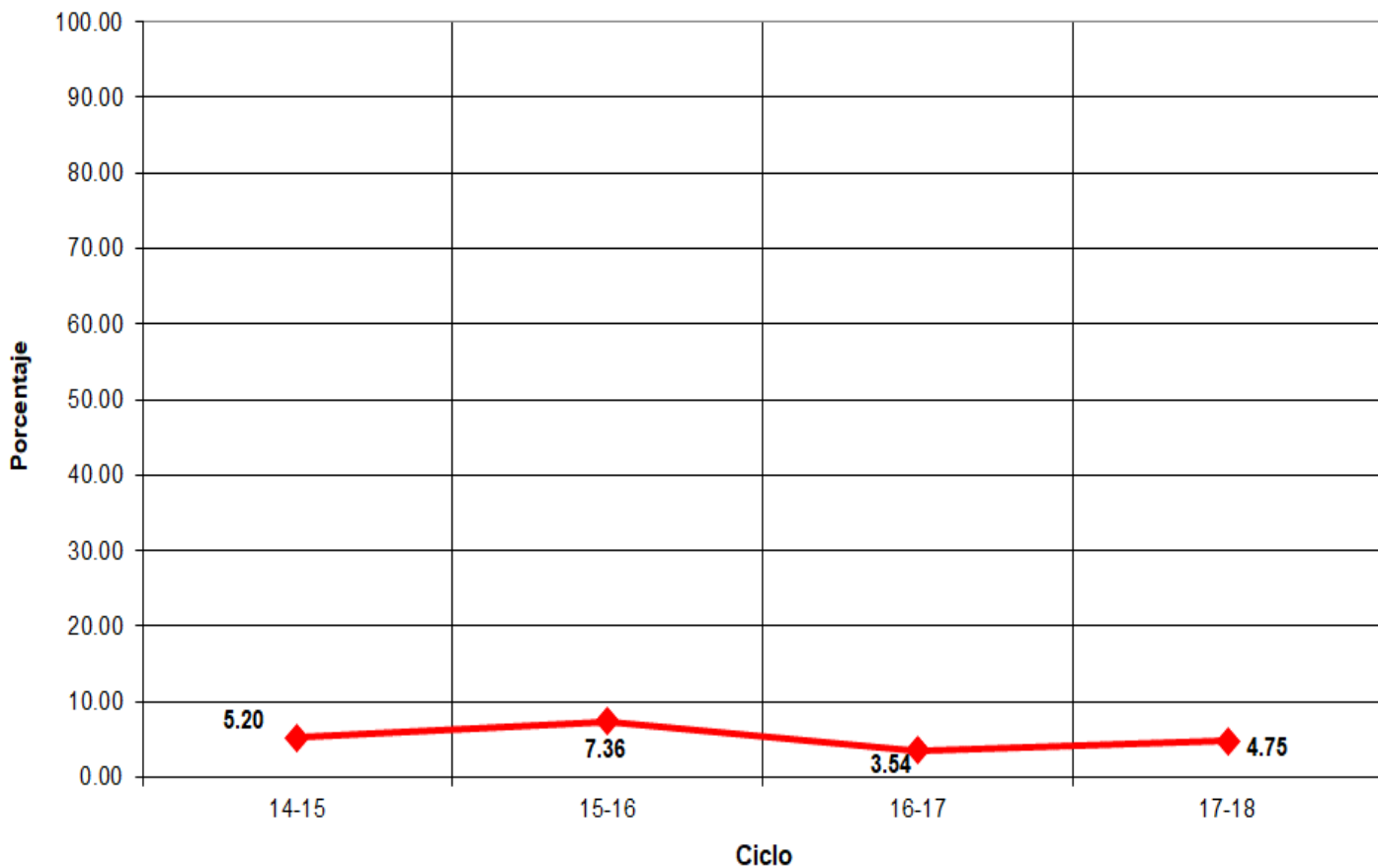

## Indicadores

**Eficiencia Terminal:** permite conocer el porcentaje de alumnos que terminan un Nivel Educativo de manera regular (dentro del tiempo establecido).

### Eficiencia Terminal

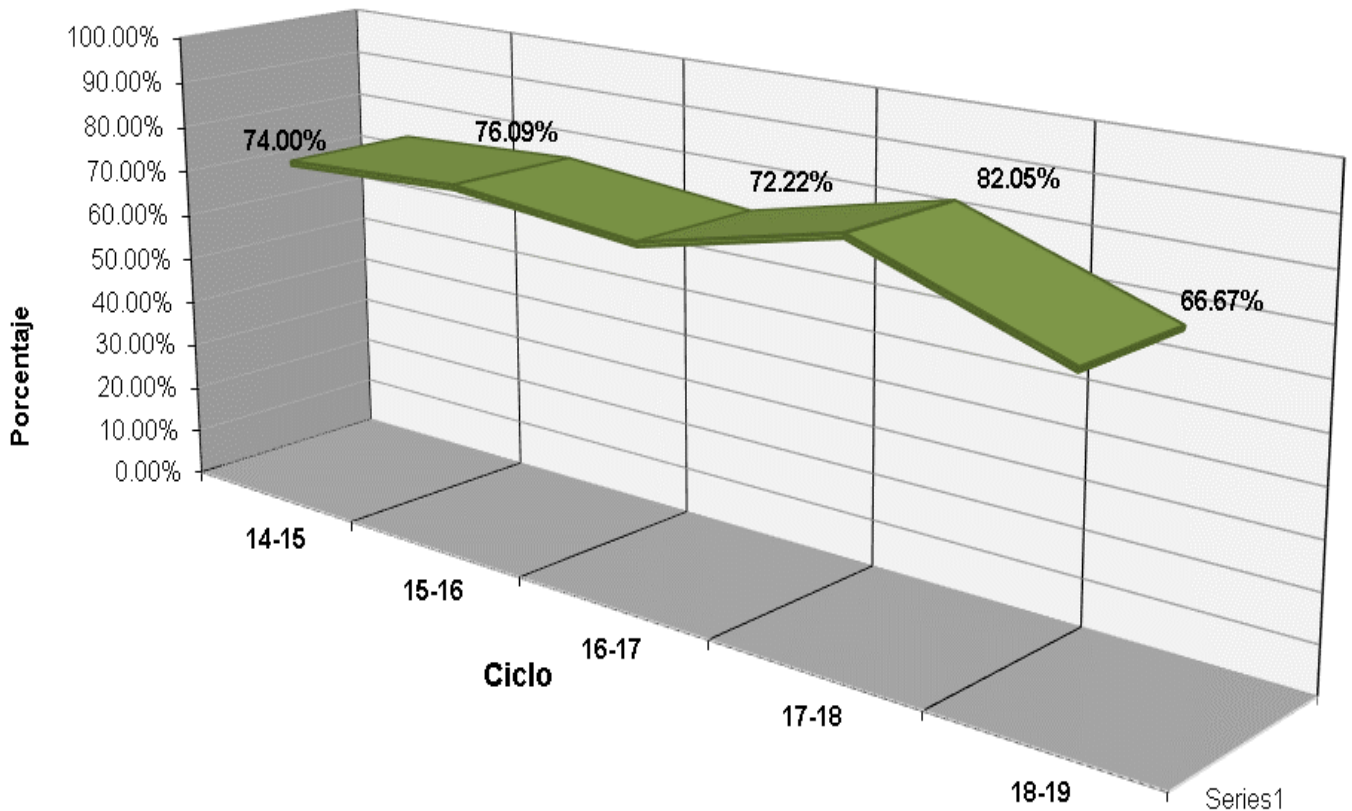





## Plantel 39, Santa Ma. Picula

| LUGAR | EVENTO  |
|-------|---|
| 2°    | XXXV Muestra Cultural - Fotografía Color - Alumno: Ángel Hernández Ángeles                |
| 2°    | XXXV Muestra Cultural - Fotografía Manipulada - Trabajador: Mario Iván Jonguitud Cañellas |



## Fuentes de Información

- **Equipo de cómputo:** Departamento de Informática.  
**Fecha de cierre:** 22 de noviembre de 2019.
  - **Infraestructura:** Dirección de Planeación y Evaluación.  
**Fecha de cierre:** 4 de septiembre de 2019.
  - **Biblioteca:** Departamento de Servicios Educativos.  
**Fecha de cierre:** 10 de septiembre de 2019.
  - **Personal:** Departamento de Recursos Humanos.  
**Fecha de cierre:** 19 de septiembre de 2019.
  - **Población estudiantil:** Departamento de Control Escolar.  
**Fecha de cierre:** 18 de octubre de 2019.
  - **Becas:** Departamento de Control Escolar.  
**Fecha de cierre:** 18 de octubre de 2019.
  - **Egresados:** Departamento de Planeación Educativa.  
**Fecha de cierre:** 18 de octubre de 2019.
  - **Muestra Cultural:** Departamento de Actividades Paraescolares.  
**Fecha de cierre:** 17 de septiembre de 2019.
- 
- Ⓢ **Elaboración de Estadística Básica e Indicadores:** Departamento de Evaluación Educativa.