



Colegio de Bachilleres del Estado de San Luis Potosí

Estadística Básica 2020 - B

EMSaD 01, Dulce Grande



Información General

| Información General | | | |
|---------------------|-------------------|--------------------|----------------------|
| Localidad | La Dulce Grande | Región | Altiplano |
| Municipio | Villa de Ramos | Tipo de población | Rural |
| Fecha de creación | 11/Abril/1998 | Tipo de Centro | C |
| Superficie | | Coordinación | CENTRO ALTIPLANO 1 |
| Domicilio | Calle Nueva No. 4 | Teléfono | 01 458 9 44 68 00 |
| Página Web | | Correo Electrónico | emsad01@cbslp.edu.mx |

| PERSONAL | | | | | | | | | | | |
|------------|-----|-------|----------|-----|-------|-----------------|-----|-------|--------------------|-----|-------|
| DIRECTIVOS | | | DOCENTES | | | ADMINISTRATIVOS | | | TOTAL TRABAJADORES | | |
| HOM | MUJ | TOTAL | HOM | MUJ | TOTAL | HOM | MUJ | TOTAL | HOM | MUJ | TOTAL |
| 2 | 1 | 3 | 2 | 3 | 5 | 2 | 0 | 2 | 6 | 4 | 10 |



Infraestructura y equipamiento

| NÚMERO DE COMPUTADORAS EN OPERACIÓN | | | | | | | | | Velocidad de Acceso a Internet en Mb |
|-------------------------------------|-----------------------|-----------------------|-------------------------|-----------------------|-----------------------|-----------------------|-----------------------|-----------------------|--------------------------------------|
| Total de computadoras | PARA USO DOCENTE | | PARA USO ADMINISTRATIVO | | PARA USO DE ALUMNOS | | PARA USO COMPARTIDO | | |
| | Con Acceso a Internet | Sin Acceso a Internet | Con Acceso a Internet | Sin Acceso a Internet | Con Acceso a Internet | Sin Acceso a Internet | Con Acceso a Internet | Sin Acceso a Internet | |
| 38 | 0 | 0 | 0 | 0 | 0 | 0 | 35 | 3 | 10 |

| Biblioteca |
|------------|
| 894 |
| Volúmenes |

| AULAS | | | | | LABORATORIOS | | | | TALLERES | | | | | |
|-------|-------|-----------|-------|-------|--------------|---------|-------------|---------|----------|--------|--------------|--------|-----------|-------|
| IEIFE | MPIO. | PAD. FAM. | OTROS | TOTAL | QUÍMICO | IDIOMAS | INFORMÁTICA | TURISMO | TOTAL | DISEÑO | CONTABILIDAD | ADMÓN. | NUTRICIÓN | TOTAL |
| 0 | 6 | 0 | 0 | 6 | 0 | 0 | 1 | 0 | 1 | 0 | 0 | 0 | 0 | 0 |

| ANEXOS | | | | | | | | |
|-------------|--------|------------|-------------|------------|------------|------------|--------------|-------|
| TIENDA ESC. | BODEGA | VIGILANCIA | INTENDENCIA | A. PARAESC | BIBLIOTECA | PREFECTURA | O. EDUCATIVA | TOTAL |
| 1 | 1 | 0 | 0 | 0 | 0 | 0 | 0 | 2 |



Población turno matutino

| Semestre 2020 - B | | | | |
|-------------------|------------|-----------|------------|----------|
| Semestre | Alumnos | | | Grupos |
| | Mujeres | Hombres | Total | |
| I | 34 | 28 | 61 | 1 |
| III | 35 | 33 | 68 | 1 |
| V | 36 | 22 | 58 | 1 |
| Total | 105 | 83 | 188 | 3 |

| Núcleo de Formación para el Trabajo (III Semestre) | | | | |
|--|-----------|-----------|-----------|----------|
| Semestre 2020 - B | | | | |
| | Alumnos | | | Grupos |
| | Muj | Hom | Total | |
| Capacitación | | | | |
| Tecnologías de la Información y la Com. | 35 | 33 | 68 | 1 |
| Contabilidad | | | | |
| Turismo | | | | |
| Lab. Químico | | | | |
| Diseño Gráfico | | | | |
| Administración | | | | |
| Nutrición | | | | |
| Total | 35 | 33 | 68 | 1 |

| Núcleo de Formación para el Trabajo (V Semestre) | | | | |
|--|-----------|-----------|-----------|----------|
| Semestre 2020 - B | | | | |
| | Alumnos | | | Grupos |
| | Muj | Hom | Total | |
| Capacitación | | | | |
| Tecnologías de la Información y la Com. | 36 | 22 | 58 | 1 |
| Contabilidad | | | | |
| Turismo | | | | |
| Lab. Químico | | | | |
| Diseño | | | | |
| Administración | | | | |
| Nutrición | | | | |
| Total | 36 | 22 | 58 | 1 |

Egresados por capacitación, Generación 2017 - 2020

| EGRESADOS | | | |
|---|-----------|-----------|-----------|
| CAPACITACIÓN | MUJ | HOM | TOTAL |
| Tecnologías de la Información y la Com. | 49 | 28 | 77 |
| Contabilidad | | | |
| Turismo | | | |
| Laboratorista Químico | | | |
| Diseño Gráfico | | | |
| Administración | | | |
| Nutrición | | | |
| Total | 49 | 28 | 77 |

Becas

| | Semestre 2020- B | | | |
|----------------------|-------------------------|---------------------|-------------------|--------------|
| Tipo de Becas | I Semestre | III Semestre | V Semestre | Total |
| Promedio | 0 | 7 | 5 | 12 |
| Trabajadores | 1 | 1 | 1 | 3 |
| Especiales | 0 | 2 | 1 | 3 |
| Total | 1 | 10 | 7 | 18 |

Indicadores

Aprobación: Es el porcentaje de alumnos que aprobaron la fase ordinaria de evaluación.

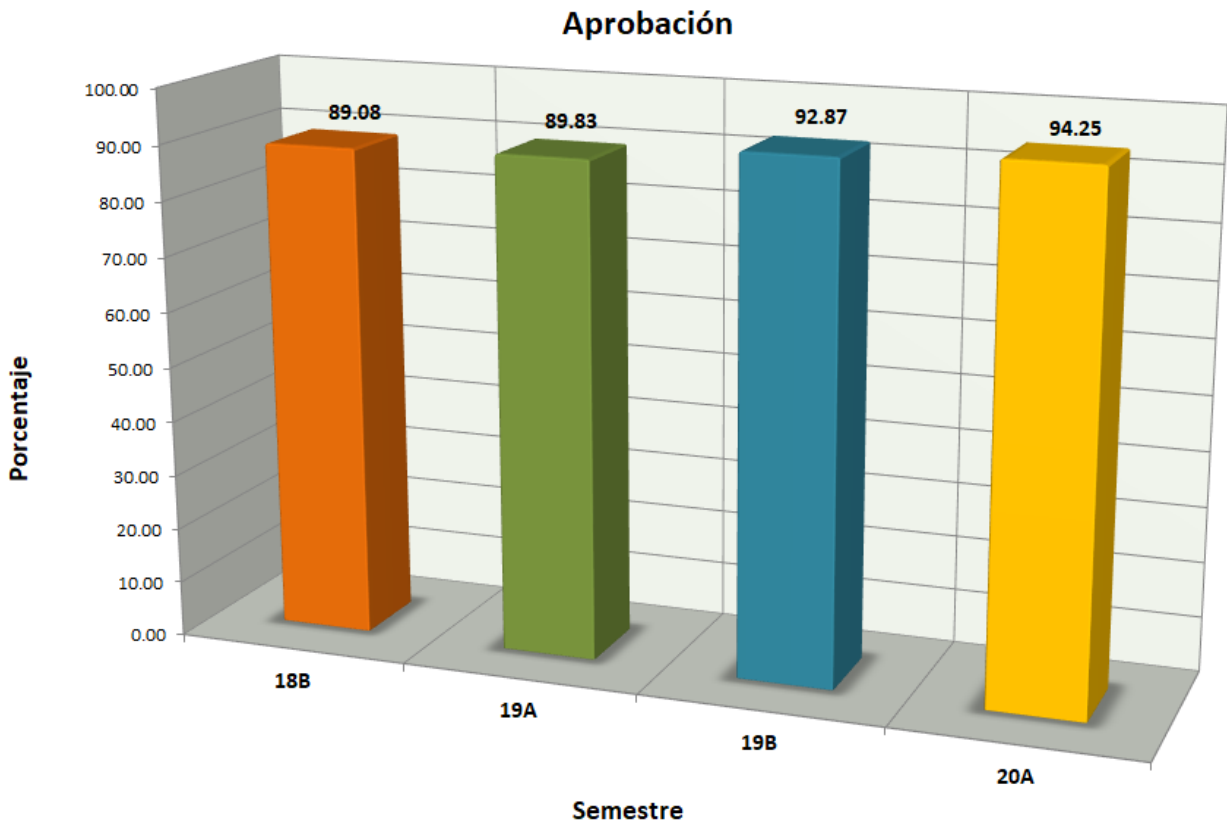

Indicadores

Abandono Escolar: es el total de alumnos que abandonan las actividades escolares antes de concluir algún grado o nivel educativo, expresado como porcentaje del total de alumnos inscritos en el ciclo escolar.

Abandono escolar

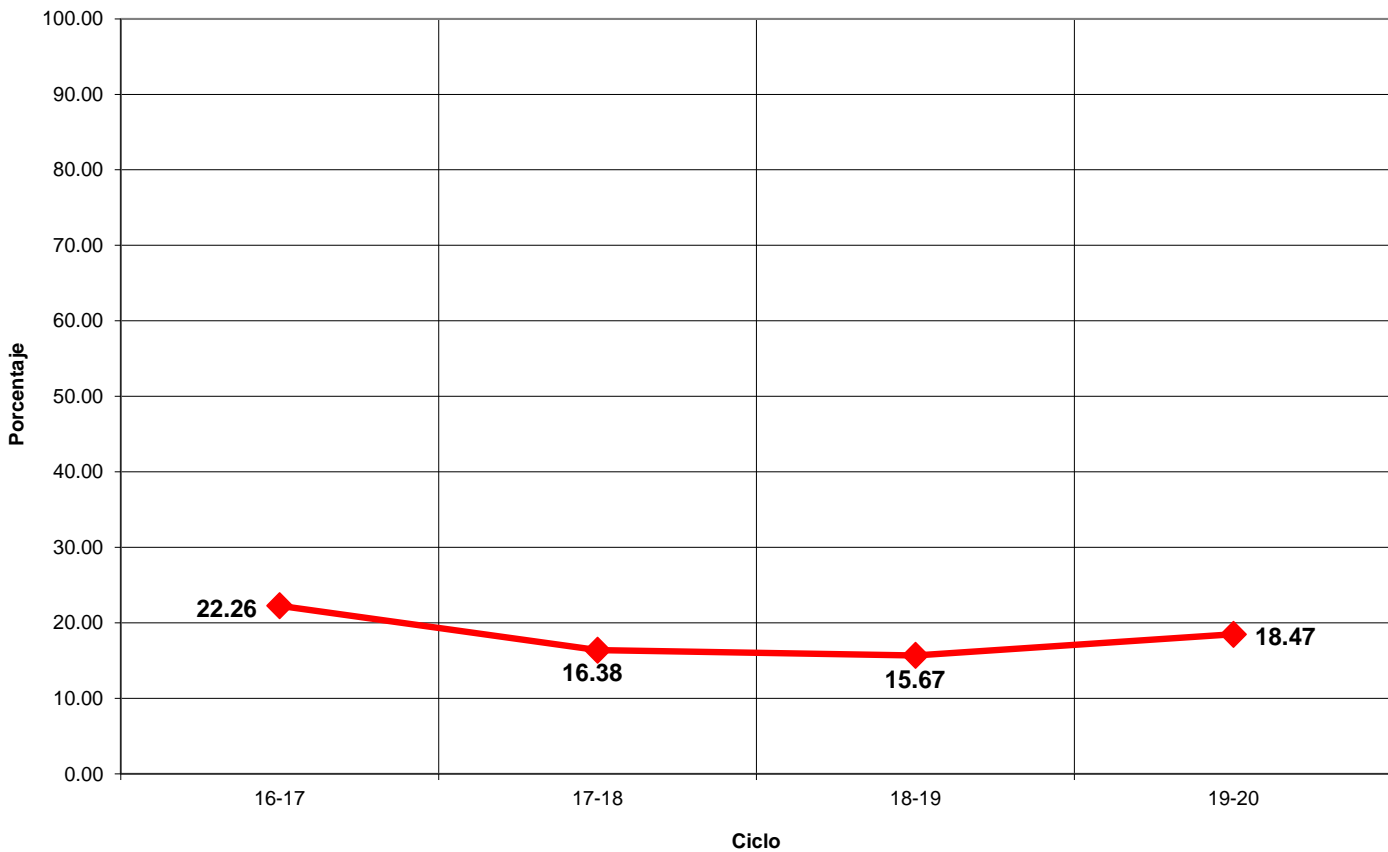

Indicadores

Eficiencia Terminal: permite conocer el porcentaje de alumnos que terminan un Nivel Educativo de manera regular (dentro del tiempo establecido).

Eficiencia Terminal

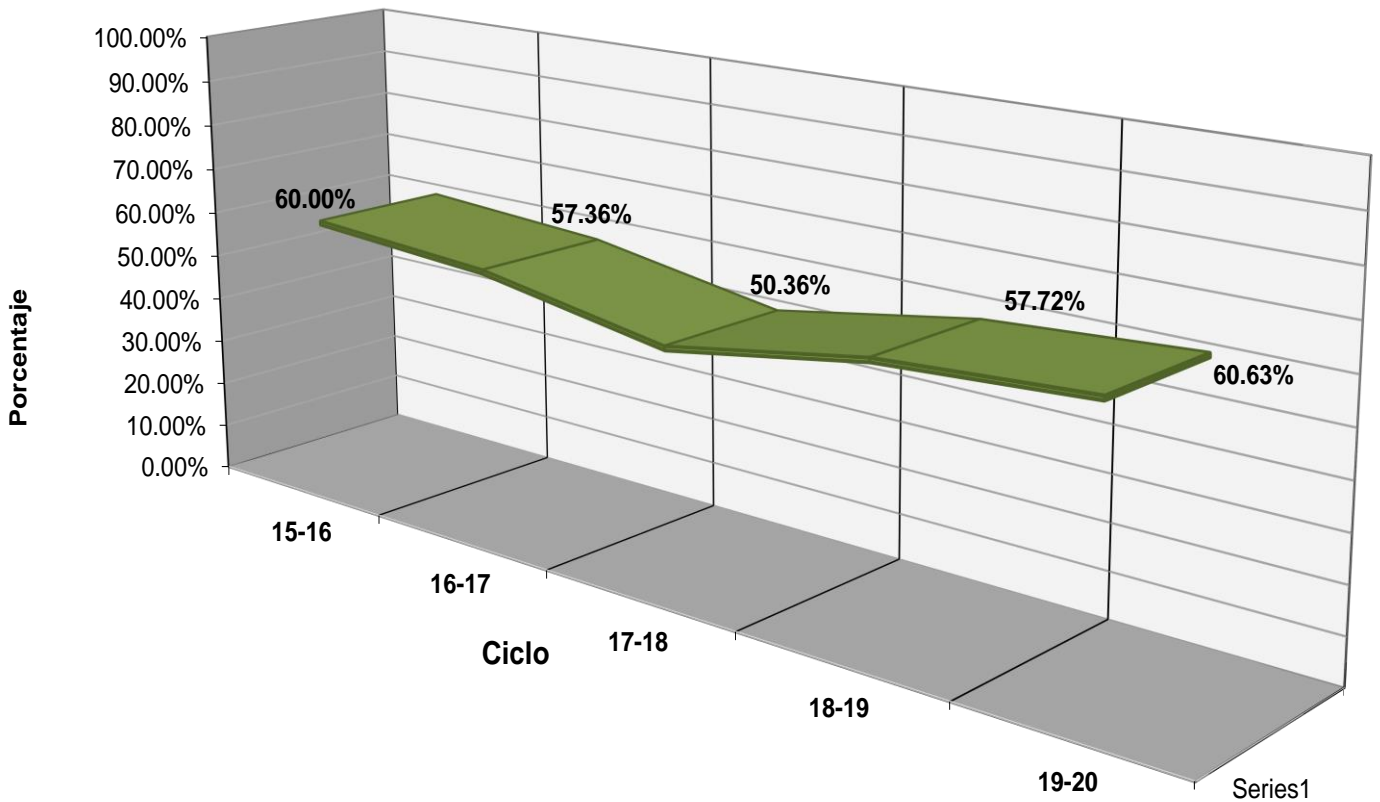



Fuentes de Información

- **Equipo de cómputo:** Departamento de Informática.
Fecha de cierre: 21 de septiembre de 2020.

- **Infraestructura:** Dirección de Planeación y Evaluación.
Fecha de cierre: 21 de septiembre de 2020.

- **Biblioteca:** Departamento de Servicios Educativos.
Fecha de cierre: 21 de septiembre de 2020.

- **Personal:** Departamento de Recursos Humanos.
Fecha de cierre: 28 de septiembre de 2020.

- **Población estudiantil:** Departamento de Control Escolar.
Fecha de cierre: 18 de diciembre de 2020.

- **Becas:** Departamento de Control Escolar.
Fecha de cierre: 18 de diciembre de 2020.

- **Egresados:** Departamento de Planeación Educativa.
Fecha de cierre: 13 de noviembre de 2020.

- Ⓢ **Elaboración de Estadística Básica e Indicadores:** Departamento de Evaluación Educativa.