



Colegio de Bachilleres del Estado de San Luis Potosí

Estadística Básica 2020 - B

EMSaD 11, Zacayo



Información General

Información General			
Localidad	Zacayo	Región	Huasteca sur
Municipio	Matlapa	Tipo de población	Indígena
Fecha de creación	01/Sep/2008	Tipo de Centro	C
Superficie		Coordinación	HUASTECA SUR 1
Domicilio	Conocido, C.P. 79977	Teléfono	
Página Web		Correo Electrónico	emsad11@cbslp.edu.mx

PERSONAL											
DIRECTIVOS			DOCENTES			ADMINISTRATIVOS			TOTAL TRABAJADORES		
HOM	MUJ	TOTAL	HOM	MUJ	TOTAL	HOM	MUJ	TOTAL	HOM	MUJ	TOTAL
2	0	2	2	2	4	0	2	2	4	4	8



Infraestructura y equipamiento

NÚMERO DE COMPUTADORAS EN OPERACIÓN									Velocidad de Acceso a Internet en Mb
Total de computadoras	PARA USO DOCENTE		PARA USO ADMINISTRATIVO		PARA USO DE ALUMNOS		PARA USO COMPARTIDO		
	Con Acceso a Internet	Sin Acceso a Internet	Con Acceso a Internet	Sin Acceso a Internet	Con Acceso a Internet	Sin Acceso a Internet	Con Acceso a Internet	Sin Acceso a Internet	
11	0	1	0	0	0	10	0	0	N/A

Biblioteca
1668
Volúmenes

AULAS					LABORATORIOS					TALLERES				
IEIFE	MPIO.	PAD. FAM.	OTROS	TOTAL	QUÍMICO	IDIOMAS	INFORMÁTICA	TURISMO	TOTAL	DISEÑO	CONTABILIDAD	ADMÓN.	NUTRICIÓN	TOTAL
0	0	4	0	4	0	0	1	0	1	0	0	0	0	0

ANEXOS								
TIENDA ESC.	BODEGA	VIGILANCIA	INTENDENCIA	A. PARAESC	BIBLIOTECA	PREFECTURA	O. EDUCATIVA	TOTAL
0	0	0	0	0	0	0	0	0



Población turno matutino

Semestre 2020 - B				
Semestre	Alumnos			Grupos
	Mujeres	Hombres	Total	
I	17	14	31	1
III	18	34	52	1
V	21	18	39	1
Total	56	66	122	3

Núcleo de Formación para el Trabajo (III Semestre)				
Semestre 2020 - B				
	Alumnos			Grupos
	Muj	Hom	Total	
Capacitación				
Tecnologías de la Información y la Com.	18	34	52	1
Contabilidad				
Turismo				
Lab. Químico				
Diseño Gráfico				
Administración				
Nutrición				
Total	18	34	52	1

Núcleo de Formación para el Trabajo (V Semestre)				
Semestre 2020 - B				
	Alumnos			Grupos
	Muj	Hom	Total	
Capacitación				
Tecnologías de la Información y la Com.	21	18	39	1
Contabilidad				
Turismo				
Lab. Químico				
Diseño				
Administración				
Nutrición				
Total	21	18	39	1

Egresados por capacitación, Generación 2017 - 2020

EGRESADOS			
CAPACITACIÓN	MUJ	HOM	TOTAL
Tecnologías de la Información y la Com.	24	26	50
Contabilidad			
Turismo			
Laboratorista Químico			
Diseño Gráfico			
Administración			
Nutrición			
Total	24	26	50

Becas

Tipo de Becas	Semestre 2020- B			
	I Semestre	III Semestre	V Semestre	Total
Promedio	0	6	3	9
Trabajadores	0	0	0	0
Especiales	5	0	0	5
Total	5	6	3	14

Indicadores

Aprobación: Es el porcentaje de alumnos que aprobaron la fase ordinaria de evaluación.

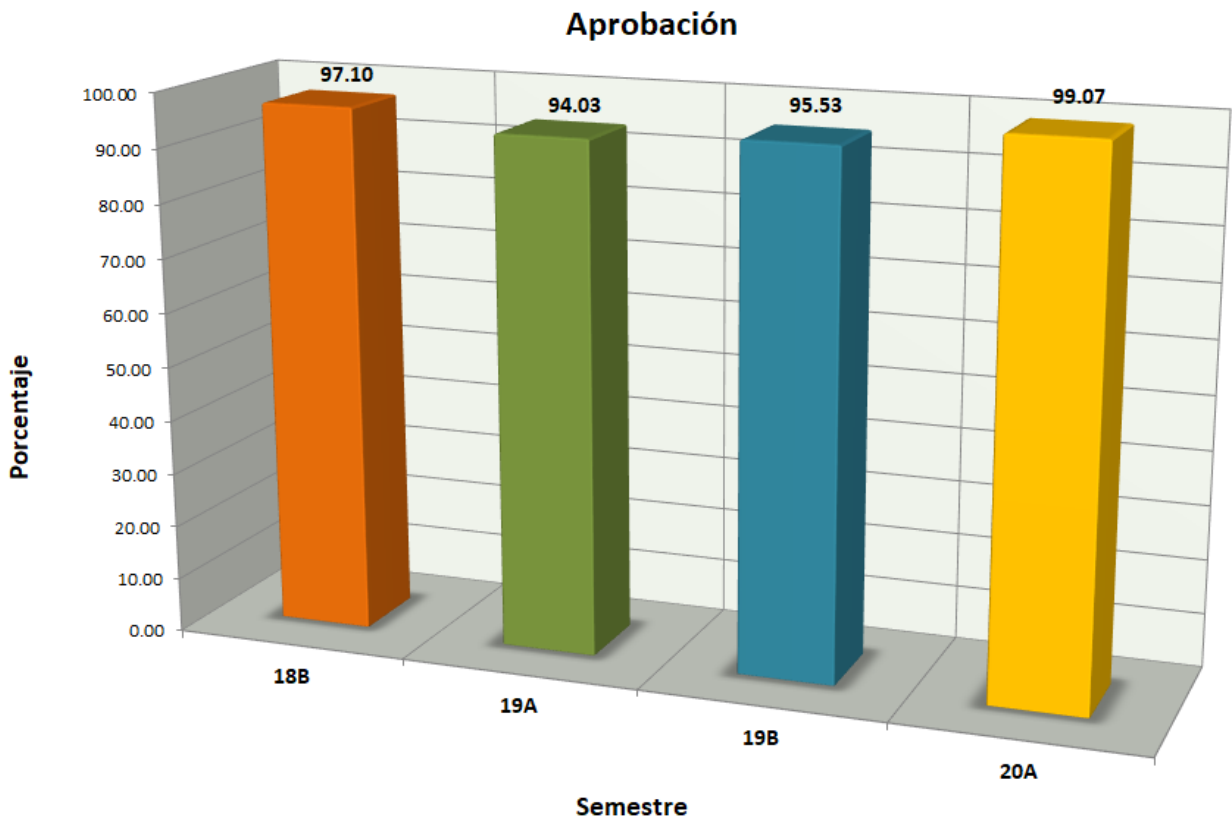

Indicadores

Abandono Escolar: es el total de alumnos que abandonan las actividades escolares antes de concluir algún grado o nivel educativo, expresado como porcentaje del total de alumnos inscritos en el ciclo escolar.

Abandono escolar

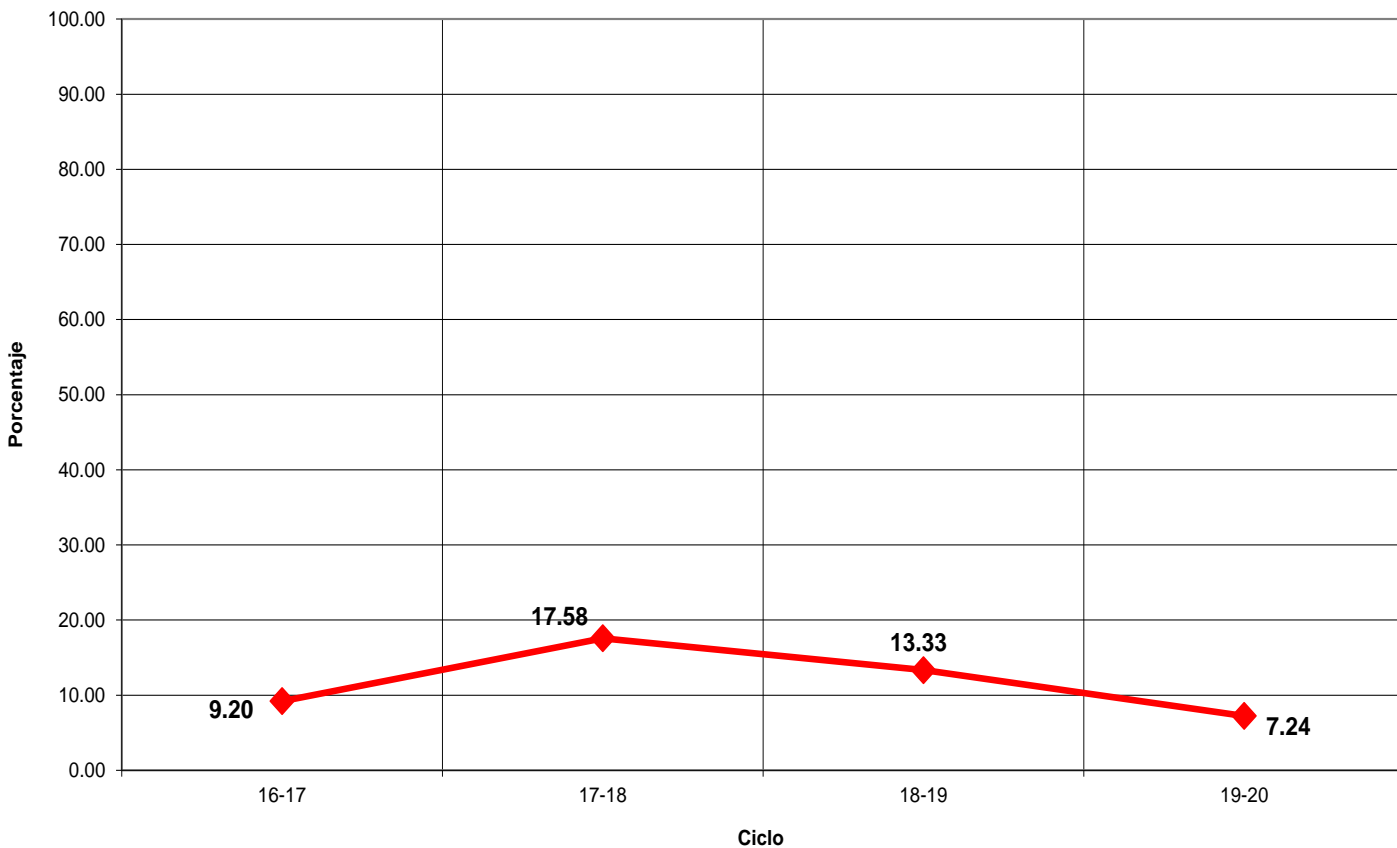

Indicadores

Eficiencia Terminal: permite conocer el porcentaje de alumnos que terminan un Nivel Educativo de manera regular (dentro del tiempo establecido).

Eficiencia Terminal

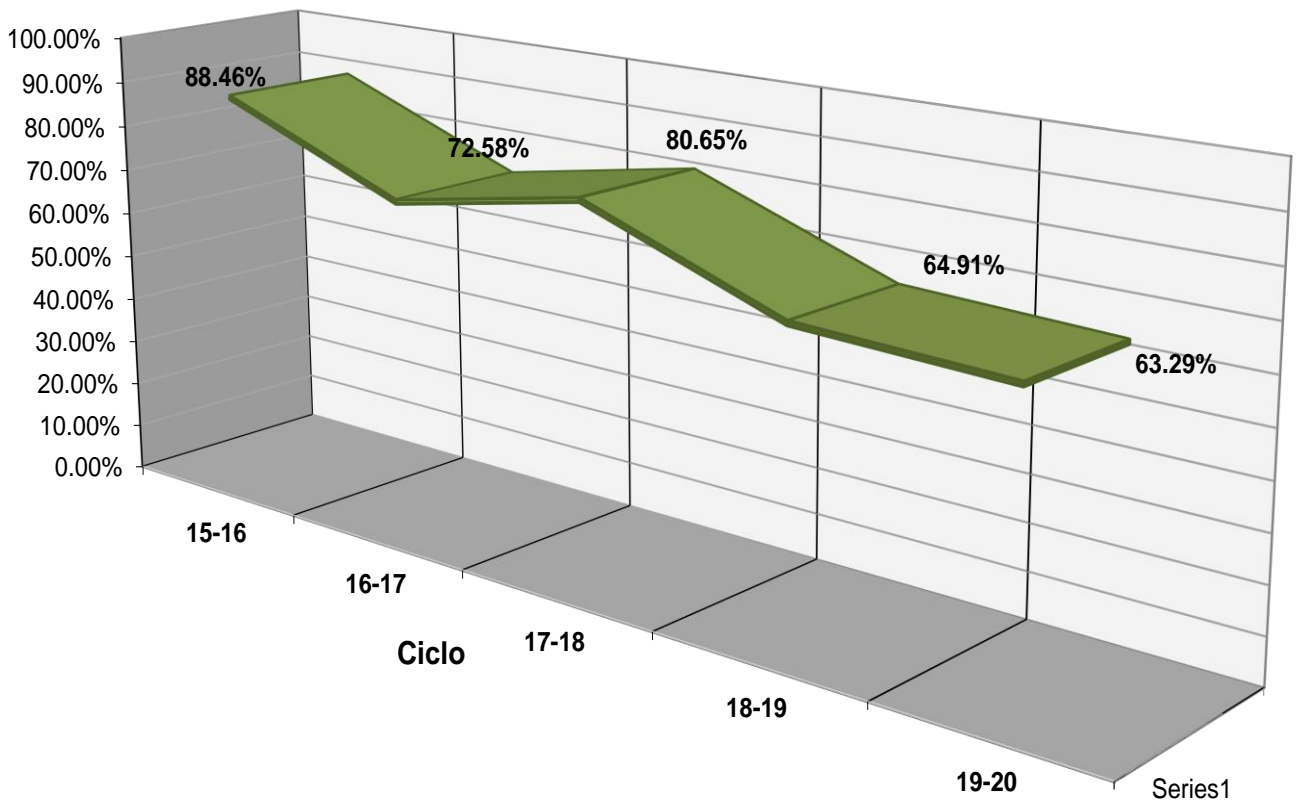



Fuentes de Información

- **Equipo de cómputo:** Departamento de Informática.
Fecha de cierre: 21 de septiembre de 2020.

- **Infraestructura:** Dirección de Planeación y Evaluación.
Fecha de cierre: 21 de septiembre de 2020.

- **Biblioteca:** Departamento de Servicios Educativos.
Fecha de cierre: 21 de septiembre de 2020.

- **Personal:** Departamento de Recursos Humanos.
Fecha de cierre: 28 de septiembre de 2020.

- **Población estudiantil:** Departamento de Control Escolar.
Fecha de cierre: 18 de diciembre de 2020.

- **Becas:** Departamento de Control Escolar.
Fecha de cierre: 18 de diciembre de 2020.

- **Egresados:** Departamento de Planeación Educativa.
Fecha de cierre: 13 de noviembre de 2020.

- Ⓢ **Elaboración de Estadística Básica e Indicadores:** Departamento de Evaluación Educativa.