



# Colegio de Bachilleres del Estado de San Luis Potosí

## Estadística Básica 2020 - B

### EMSaD 19, Coyoles



## Información General

Información General			
Localidad	Coyoles	Región	Huasteca Norte
Municipio	Ciudad Valles	Tipo de población	Rural
Fecha de creación	23/Agosto/2010	Tipo de Centro	C
Superficie		Coordinación	HUASTECA NORTE 2
Domicilio	Conocido	Teléfono	
Página Web		Correo Electrónico	emsad19@cbslp.edu.mx

PERSONAL											
DIRECTIVOS			DOCENTES			ADMINISTRATIVOS			TOTAL TRABAJADORES		
HOM	MUJ	TOTAL	HOM	MUJ	TOTAL	HOM	MUJ	TOTAL	HOM	MUJ	TOTAL
0	2	2	2	3	5	2	0	2	4	5	9



## Infraestructura y equipamiento

NÚMERO DE COMPUTADORAS EN OPERACIÓN									Velocidad de Acceso a Internet en Mb
Total de computadoras	PARA USO DOCENTE		PARA USO ADMINISTRATIVO		PARA USO DE ALUMNOS		PARA USO COMPARTIDO		
	Con Acceso a Internet	Sin Acceso a Internet	Con Acceso a Internet	Sin Acceso a Internet	Con Acceso a Internet	Sin Acceso a Internet	Con Acceso a Internet	Sin Acceso a Internet	
23	1	0	2	0	20	0	0	0	3/5

Biblioteca
418
Volúmenes

AULAS					LABORATORIOS					TALLERES				
IEIFE	MPIO.	PAD. FAM.	OTROS	TOTAL	QUÍMICO	IDIOMAS	INFORMÁTICA	TURISMO	TOTAL	DISEÑO	CONTABILIDAD	ADMÓN.	NUTRICIÓN	TOTAL
1	1	2	0	4	0	0	0	0	0	0	0	0	0	0

ANEXOS								
TIENDA ESC.	BODEGA	VIGILANCIA	INTENDENCIA	A. PARAESC	BIBLIOTECA	PREFECTURA	O. EDUCATIVA	TOTAL
0	1	0	0	0	0	0	0	1



## Población turno matutino

Semestre 2020 - B				
Semestre	Alumnos			Grupos
	Mujeres	Hombres	Total	
I	22	22	44	1
III	28	22	50	1
V	12	16	28	1
<b>Total</b>	<b>62</b>	<b>60</b>	<b>122</b>	<b>3</b>

Núcleo de Formación para el Trabajo (III Semestre)				
Semestre 2020 - B				
	Alumnos			Grupos
	Muj	Hom	Total	
Capacitación				
Tecnologías de la Información y la Com.	28	22	50	1
Contabilidad				
Turismo				
Lab. Químico				
Diseño Gráfico				
Administración				
Nutrición				
<b>Total</b>	<b>28</b>	<b>22</b>	<b>50</b>	<b>1</b>

Núcleo de Formación para el Trabajo (V Semestre)				
Semestre 2020 - B				
	Alumnos			Grupos
	Muj	Hom	Total	
Capacitación				
Tecnologías de la Información y la Com.	12	16	28	1
Contabilidad				
Turismo				
Lab. Químico				
Diseño				
Administración				
Nutrición				
<b>Total</b>	<b>12</b>	<b>16</b>	<b>28</b>	<b>1</b>

### Egresados por capacitación, Generación 2017 - 2020

EGRESADOS			
CAPACITACIÓN	MUJ	HOM	TOTAL
Tecnologías de la Información y la Com.	22	9	31
Contabilidad			
Turismo			
Laboratorista Químico			
Diseño Gráfico			
Administración			
Nutrición			
<b>Total</b>	<b>22</b>	<b>9</b>	<b>31</b>

## Becas

	<b>Semestre 2020- B</b>			
<b>Tipo de Becas</b>	<b>I Semestre</b>	<b>III Semestre</b>	<b>V Semestre</b>	<b>Total</b>
<b>Promedio</b>	0	4	4	<b>8</b>
<b>Trabajadores</b>	0	0	0	<b>0</b>
<b>Especiales</b>	0	3	2	<b>5</b>
<b>Total</b>	<b>0</b>	<b>7</b>	<b>6</b>	<b>13</b>

## Indicadores

**Aprobación:** Es el porcentaje de alumnos que aprobaron la fase ordinaria de evaluación.

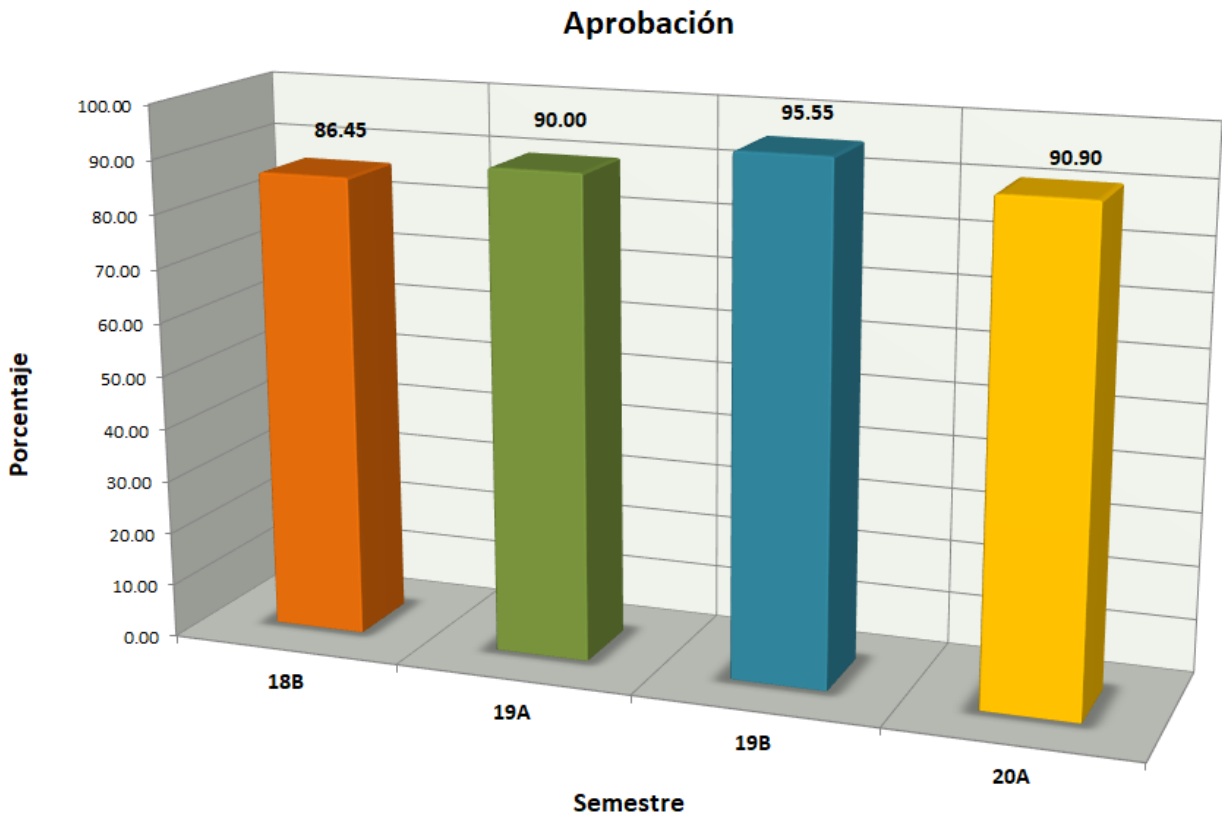

## Indicadores

**Abandono Escolar:** es el total de alumnos que abandonan las actividades escolares antes de concluir algún grado o nivel educativo, expresado como porcentaje del total de alumnos inscritos en el ciclo escolar.

Abandono escolar

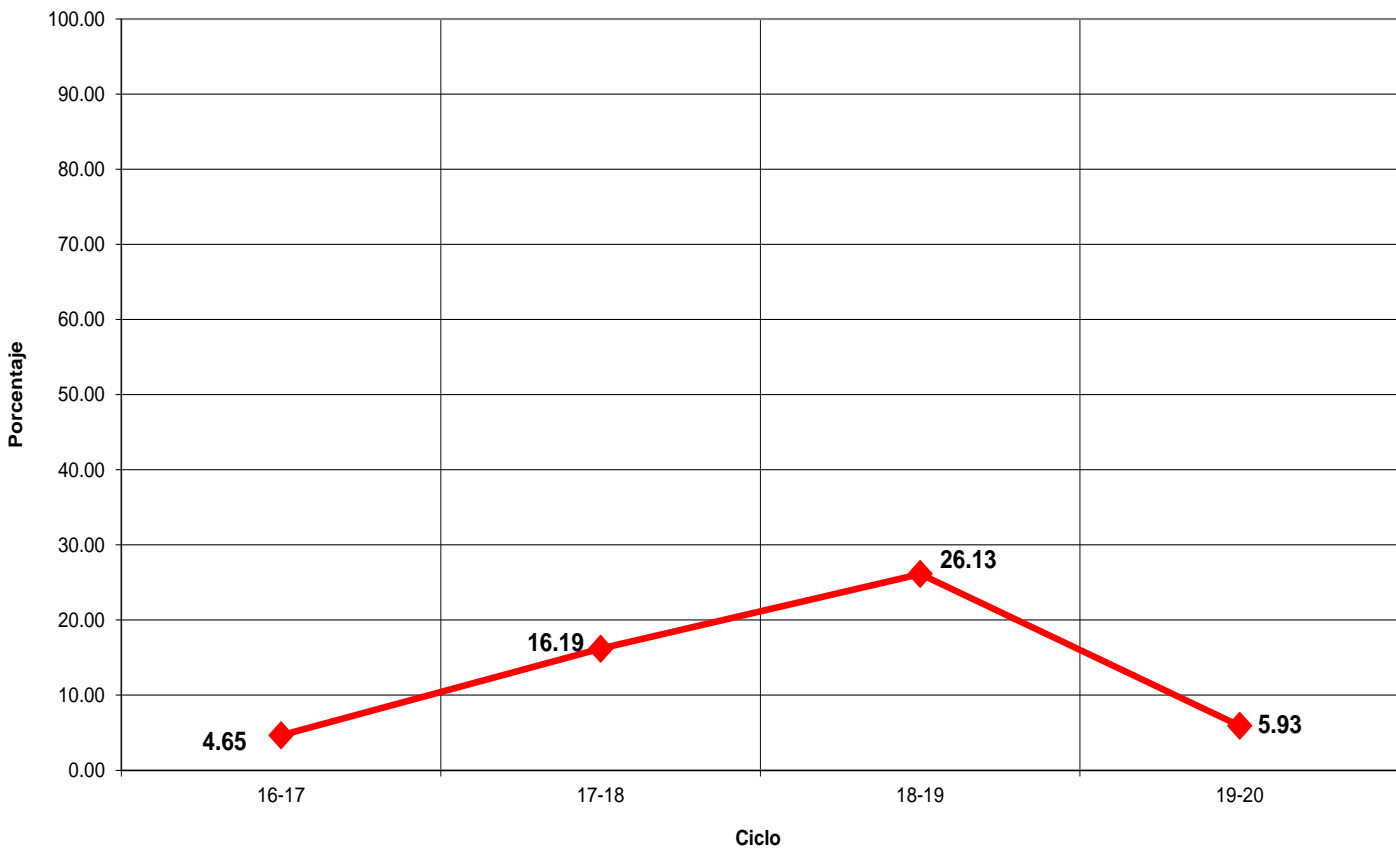

## Indicadores

**Eficiencia Terminal:** permite conocer el porcentaje de alumnos que terminan un Nivel Educativo de manera regular (dentro del tiempo establecido).

**Eficiencia Terminal**

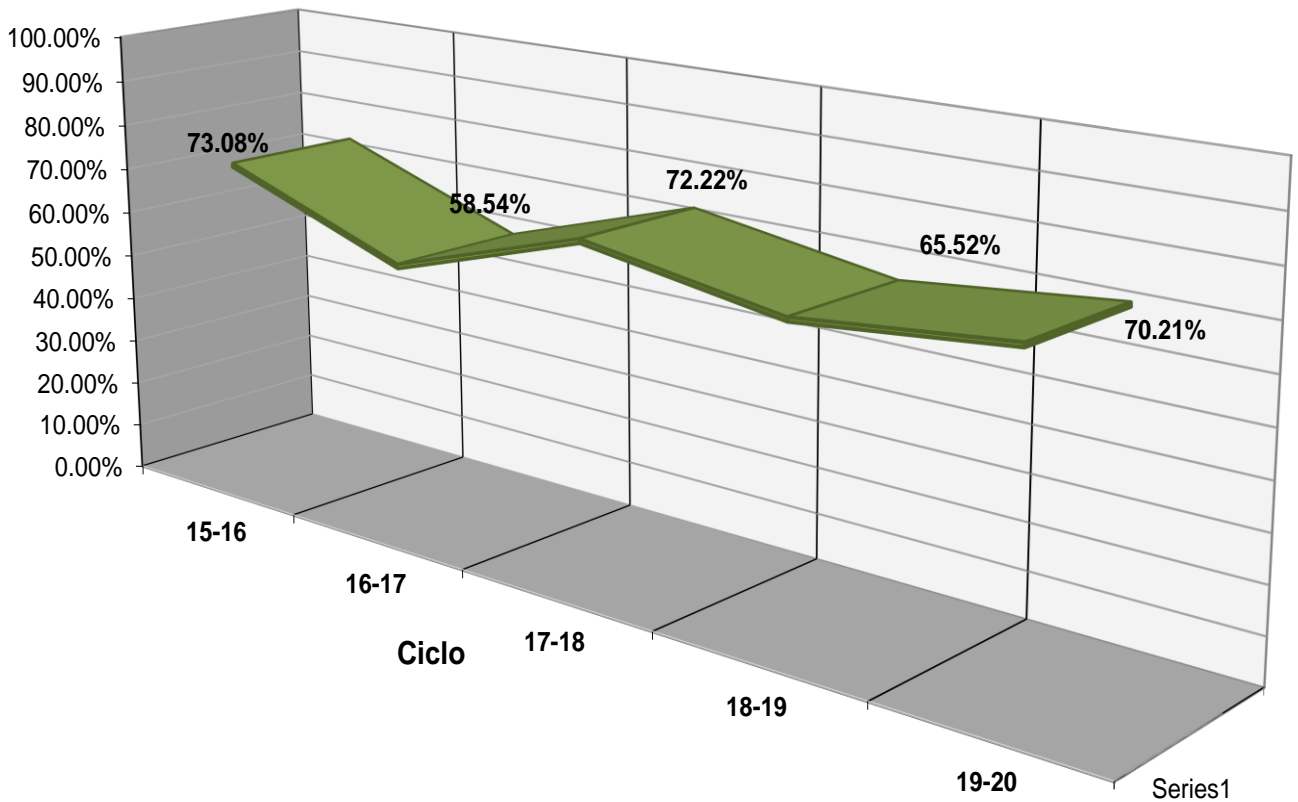





## Fuentes de Información

- **Equipo de cómputo:** Departamento de Informática.  
**Fecha de cierre:** 21 de septiembre de 2020.
  
- **Infraestructura:** Dirección de Planeación y Evaluación.  
**Fecha de cierre:** 21 de septiembre de 2020.
  
- **Biblioteca:** Departamento de Servicios Educativos.  
**Fecha de cierre:** 21 de septiembre de 2020.
  
- **Personal:** Departamento de Recursos Humanos.  
**Fecha de cierre:** 28 de septiembre de 2020.
  
- **Población estudiantil:** Departamento de Control Escolar.  
**Fecha de cierre:** 18 de diciembre de 2020.
  
- **Becas:** Departamento de Control Escolar.  
**Fecha de cierre:** 18 de diciembre de 2020.
  
- **Egresados:** Departamento de Planeación Educativa.  
**Fecha de cierre:** 13 de noviembre de 2020.
  
  
- Ⓞ **Elaboración de Estadística Básica e Indicadores:** Departamento de Evaluación Educativa.