



Colegio de Bachilleres del Estado de San Luis Potosí

Estadística Básica 2020 - B

EMSaD 24, Chununtzen 2



Información General

Información General			
Localidad	Chunentzen 2	Región	Huasteca Centro
Municipio	Huehuetlán	Tipo de población	Rural
Fecha de creación	01/Sep/2011	Tipo de Centro	C
Superficie		Coordinación	HUASTECA CENTRO 1
Domicilio	Conocido, C.P. 79891	Teléfono	01 482 103 3095
Página Web		Correo Electrónico	emsad24@cbslp.edu.mx

PERSONAL											
DIRECTIVOS			DOCENTES			ADMINISTRATIVOS			TOTAL TRABAJADORES		
HOM	MUJ	TOTAL	HOM	MUJ	TOTAL	HOM	MUJ	TOTAL	HOM	MUJ	TOTAL
1	1	2	2	3	5	2	1	3	5	5	10



Infraestructura y equipamiento

NÚMERO DE COMPUTADORAS EN OPERACIÓN									Velocidad de Acceso a Internet en Mb
Total de computadoras	PARA USO DOCENTE		PARA USO ADMINISTRATIVO		PARA USO DE ALUMNOS		PARA USO COMPARTIDO		
	Con Acceso a Internet	Sin Acceso a Internet	Con Acceso a Internet	Sin Acceso a Internet	Con Acceso a Internet	Sin Acceso a Internet	Con Acceso a Internet	Sin Acceso a Internet	
8	0	0	0	1	0	7	0	0	N/A

Biblioteca
626
Volúmenes

AULAS					LABORATORIOS				TALLERES					
IEIFE	MPIO.	PAD. FAM.	OTROS	TOTAL	QUÍMICO	IDIOMAS	INFORMÁTICA	TURISMO	TOTAL	DISEÑO	CONTABILIDAD	ADMÓN.	NUTRICIÓN	TOTAL
0	3	1	0	4	0	0	0	0	0	0	0	0	0	0

ANEXOS								
TIENDA ESC.	BODEGA	VIGILANCIA	INTENDENCIA	A. PARAESC	BIBLIOTECA	PREFECTURA	O. EDUCATIVA	TOTAL
0	0	0	0	0	0	0	0	0



Población turno matutino

Semestre 2020 - B				
Semestre	Alumnos			Grupos
	Mujeres	Hombres	Total	
I	24	22	46	1
III	41	43	84	1
V	18	19	37	1
Total	83	84	167	3

Núcleo de Formación para el Trabajo (III Semestre)				
Semestre 2020 - B				
	Alumnos			Grupos
	Muj	Hom	Total	
Capacitación				
Tecnologías de la Información y la Com.	41	43	84	1
Contabilidad				
Turismo				
Lab. Químico				
Diseño Gráfico				
Administración				
Nutrición				
Total	41	43	84	1

Núcleo de Formación para el Trabajo (V Semestre)				
Semestre 2020 - B				
	Alumnos			Grupos
	Muj	Hom	Total	
Capacitación				
Tecnologías de la Información y la Com.	18	19	37	1
Contabilidad				
Turismo				
Lab. Químico				
Diseño				
Administración				
Nutrición				
Total	18	19	37	1

Egresados por capacitación, Generación 2017 - 2020

EGRESADOS			
CAPACITACIÓN	MUJ	HOM	TOTAL
Tecnologías de la Información y la Com.	40	21	61
Contabilidad			
Turismo			
Laboratorista Químico			
Diseño Gráfico			
Administración			
Nutrición			
Total	40	21	61

Becas

	Semestre 2020- B			
Tipo de Becas	I Semestre	III Semestre	V Semestre	Total
Promedio	0	6	6	12
Trabajadores	0	0	1	1
Especiales	1	4	0	5
Total	1	10	7	18

Indicadores

Aprobación: Es el porcentaje de alumnos que aprobaron la fase ordinaria de evaluación.

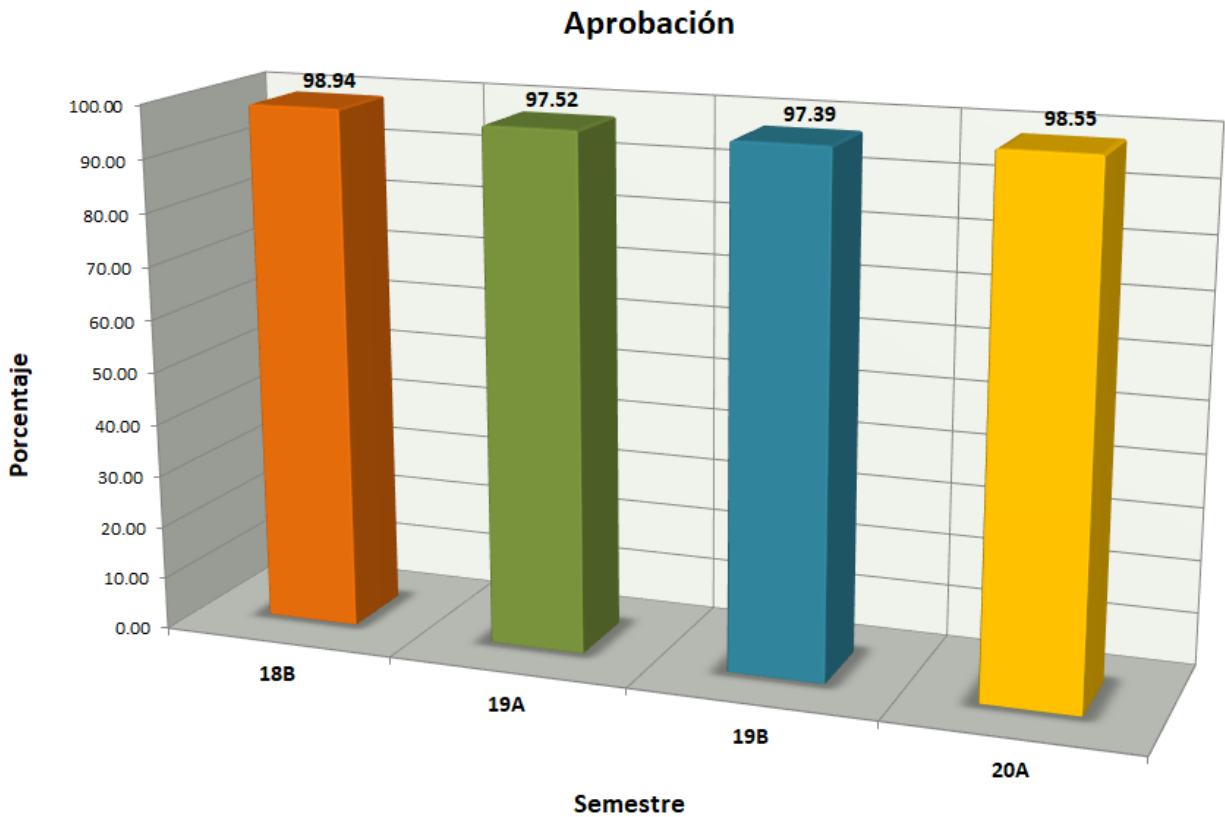

Indicadores

Abandono Escolar: es el total de alumnos que abandonan las actividades escolares antes de concluir algún grado o nivel educativo, expresado como porcentaje del total de alumnos inscritos en el ciclo escolar.

Abandono escolar

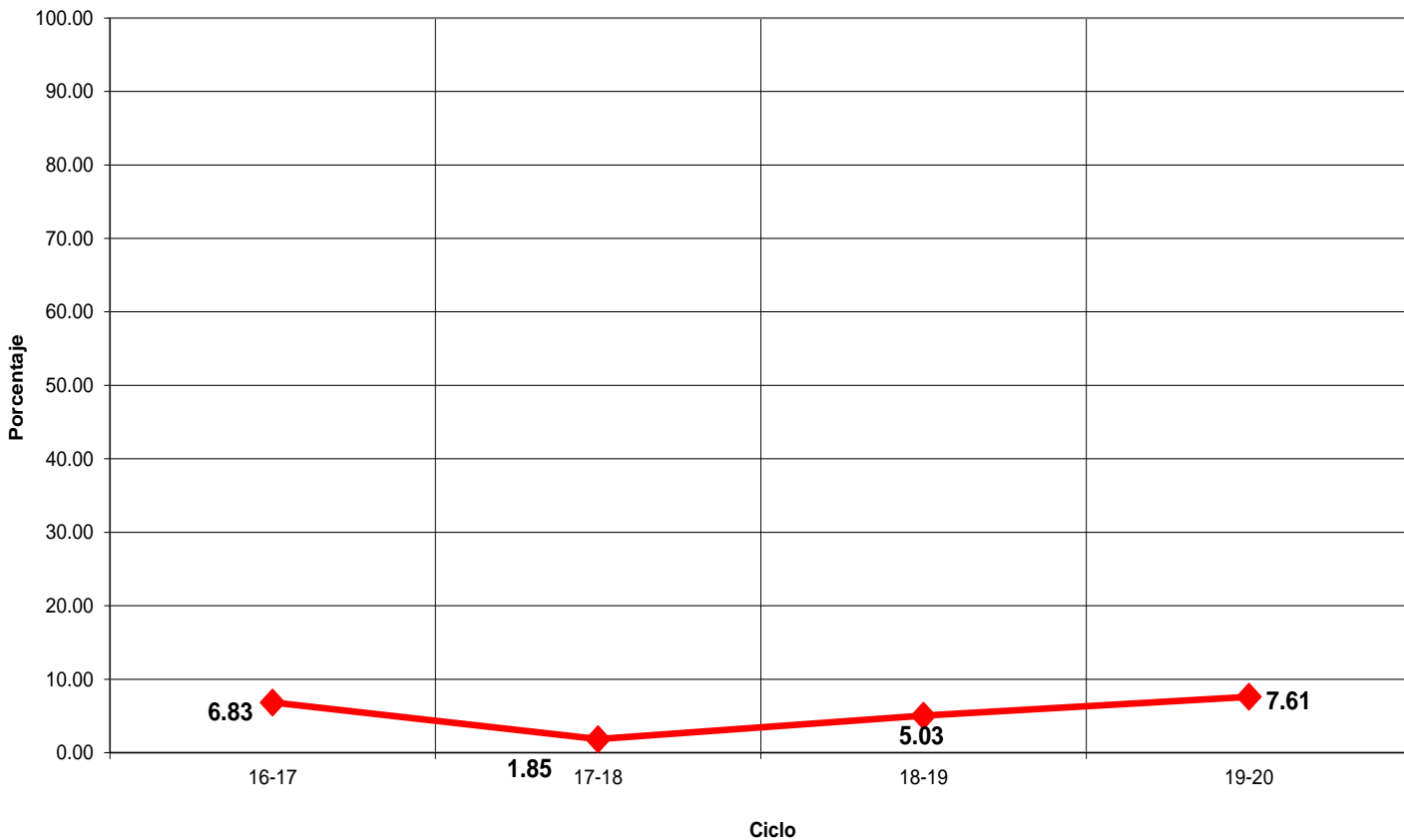

Indicadores

Eficiencia Terminal: permite conocer el porcentaje de alumnos que terminan un Nivel Educativo de manera regular (dentro del tiempo establecido).

Eficiencia Terminal

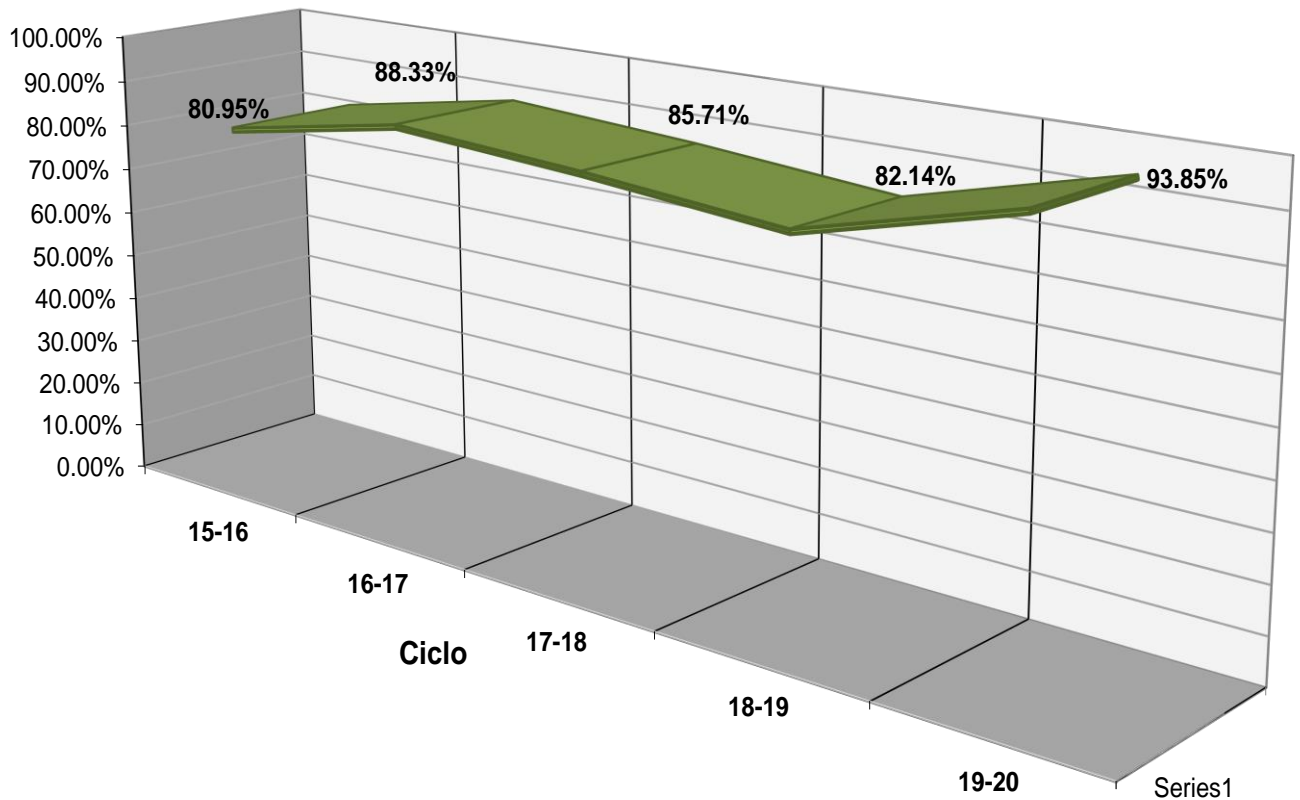



Fuentes de Información

- **Equipo de cómputo:** Departamento de Informática.
Fecha de cierre: 21 de septiembre de 2020.

- **Infraestructura:** Dirección de Planeación y Evaluación.
Fecha de cierre: 21 de septiembre de 2020.

- **Biblioteca:** Departamento de Servicios Educativos.
Fecha de cierre: 21 de septiembre de 2020.

- **Personal:** Departamento de Recursos Humanos.
Fecha de cierre: 28 de septiembre de 2020.

- **Población estudiantil:** Departamento de Control Escolar.
Fecha de cierre: 18 de diciembre de 2020.

- **Becas:** Departamento de Control Escolar.
Fecha de cierre: 18 de diciembre de 2020.

- **Egresados:** Departamento de Planeación Educativa.
Fecha de cierre: 13 de noviembre de 2020.

- Ⓞ **Elaboración de Estadística Básica e Indicadores:** Departamento de Evaluación Educativa.