



Colegio de Bachilleres del Estado de San Luis Potosí

Estadística Básica 2020 - B

Plantel 01, Soledad de Graciano Sánchez



Información General

Información General			
Localidad	Soledad de Graciano Sánchez Romo	Región	Centro
Municipio	Soledad de Graciano Sánchez Romo	Tipo de población	Urbana
Fecha de creación	1984	Tipo de Plantel	C
Superficie	10,029.79 m2	Coordinación	CENTRO ALTIPLANO 2
Domicilio	Talpa N° 455 Foresta, C.P.78438	Teléfono	(01 444) 8 16 55 45
Página Web		Correo Electrónico	plantel01@cbslp.edu.mx

PERSONAL											
DIRECTIVOS			DOCENTES			ADMINISTRATIVOS			TOTAL TRABAJADORES		
HOM	MUJ	TOTAL	HOM	MUJ	TOTAL	HOM	MUJ	TOTAL	HOM	MUJ	TOTAL
3	0	3	27	20	47	20	18	38	50	38	88



Infraestructura y equipamiento

NÚMERO DE COMPUTADORAS EN OPERACIÓN									Velocidad de Acceso a Internet en MB
Total de computadoras	PARA USO DOCENTE		PARA USO ADMINISTRATIVO		PARA USO DE ALUMNOS		PARA USO COMPARTIDO		
	Con Acceso a Internet	Sin Acceso a Internet	Con Acceso a Internet	Sin Acceso a Internet	Con Acceso a Internet	Sin Acceso a Internet	Con Acceso a Internet	Sin Acceso a Internet	
157	12	0	18	5	85	19	18	0	80 a 20 mbp/s

Biblioteca
4541
Volúmenes

AULAS					LABORATORIOS				TALLERES					
IEIFE	MPIO.	PAD. FAM.	OTROS	TOTAL	QUÍMICO	IDIOMAS	INFORMÁTICA	TURISMO	TOTAL	DISEÑO	CONTABILIDAD	ADMÓN.	NUTRICIÓN	TOTAL
20	0	0	0	20	2	1	1	1	5	1	1	1	0	3

ANEXOS								
TIENDA ESC.	BODEGA	VIGILANCIA	INTENDENCIA	A. PARAESC	BIBLIOTECA	PREFECTURA	O. EDUCATIVA	TOTAL
1	2	1	1	7	1	3	1	17

Población turno matutino

Semestre 2020 - B				
Semestre	Alumnos			Grupos
	Mujeres	Hombres	Total	
I	202	170	372	7
III	224	153	377	7
V	205	162	367	7
Total	631	485	1116	21

Núcleo de Formación para el Trabajo (III Semestre)				
Semestre 2020 - B				
	Alumnos			Grupos
	Muj	Hom	Total	
Capacitación				
Tecnologías de la Información y la Com.	8	45	53	1
Contabilidad	26	31	57	1
Turismo	33	22	55	1
Lab. Químico	83	20	103	2
Diseño Gráfico	37	18	55	1
Administración	37	17	54	1
Nutrición				
Total	224	153	377	7

Núcleo de Formación para el Trabajo (V Semestre)				
Semestre 2020 - B				
	Alumnos			Grupos
	Muj	Hom	Total	
Capacitación				
Tecnologías de la Información y la Com.	13	43	56	1
Contabilidad	28	22	50	1
Turismo	32	21	53	1
Lab. Químico	65	38	103	2
Diseño	31	18	49	1
Administración	36	20	56	1
Nutrición				
Total	205	162	367	7

Egresados por capacitación, Generación 2017 - 2020

EGRESADOS			
CAPACITACIÓN	MUJ	HOM	TOTAL
Tecnologías de la Información y la Com.	16	39	55
Contabilidad	21	31	52
Turismo	44	12	56
Laboratorista Químico	63	40	103
Diseño Gráfico	39	15	54
Administración	40	15	55
Nutrición			
Total	223	152	375

Población turno vespertino

Semestre 2020 - B				
Semestre	Alumnos			Grupos
	Mujeres	Hombres	Total	
I	232	144	376	7
III	207	156	363	7
V	200	120	320	7
Total	639	420	1059	21

Núcleo de Formación para el Trabajo (III Semestre)				
Semestre 2020 - B				
Capacitación	Alumnos			Grupos
	Muj	Hom	Total	
Tecnologías de la Información y la Com.	18	38	56	1
Contabilidad	29	25	54	1
Turismo	31	22	53	1
Lab. Químico	57	38	95	2
Diseño Gráfico	38	18	56	1
Administración	34	15	49	1
Nutrición				
Total	207	156	363	7

Núcleo de Formación para el Trabajo (V Semestre)				
Semestre 2020 - B				
Capacitación	Alumnos			Grupos
	Muj	Hom	Total	
Tecnologías de la Información y la Com.	12	25	37	1
Contabilidad	20	25	45	1
Turismo	33	14	47	1
Lab. Químico	65	27	92	2
Diseño	33	18	51	1
Administración	37	11	48	1
Nutrición				
Total	200	120	320	7

Egresados por capacitación, Generación 2017 - 2020

EGRESADOS			
CAPACITACIÓN	MUJ	HOM	TOTAL
Tecnologías de la Información y la Com.	17	31	48
Contabilidad	26	26	52
Turismo	23	18	41
Laboratorista Químico	58	36	94
Diseño Gráfico	21	23	44
Administración	39	11	50
Nutrición			
Total	184	145	329

Becas

Turno matutino

Tipo de Becas	Semestre 2020 - B			
	I Semestre	III Semestre	V Semestre	Total
Promedio	0	36	59	95
Trabajadores	6	3	2	11
Especiales	1	1	1.5	3.5
Total	7	40	62.5	

Turno vespertino

Tipo de Becas	Semestre 2020 - B			
	I Semestre	III Semestre	V Semestre	Total
Promedio	0	26	22	48
Trabajadores	0	0	0	0
Especiales	0	0.5	1	1.5
Total	0	26.5	23	49.5

Indicadores

Aprobación: Es el porcentaje de alumnos que aprobaron la fase ordinaria de evaluación.

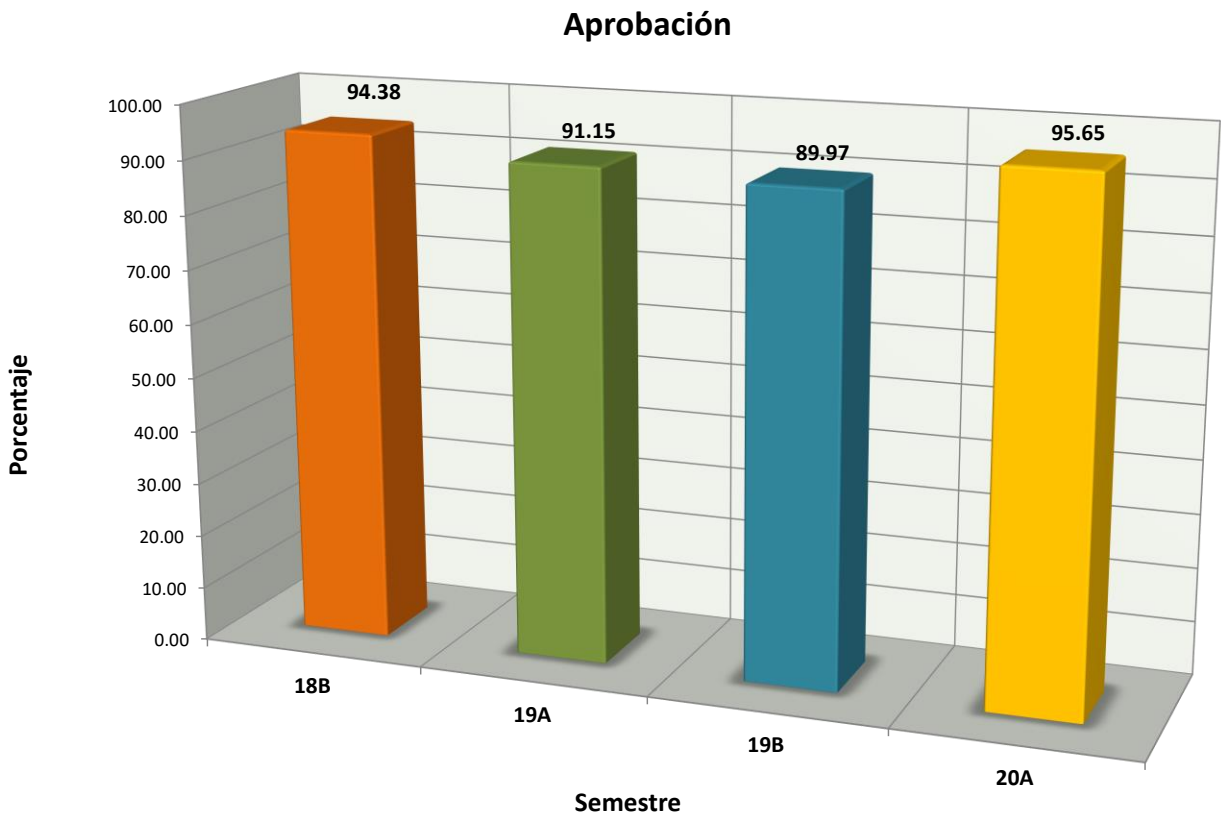

Indicadores

Abandono Escolar: es el total de alumnos que abandonan las actividades escolares antes de concluir algún grado o nivel educativo, expresado como porcentaje del total de alumnos inscritos en el ciclo escolar.

Abandono escolar

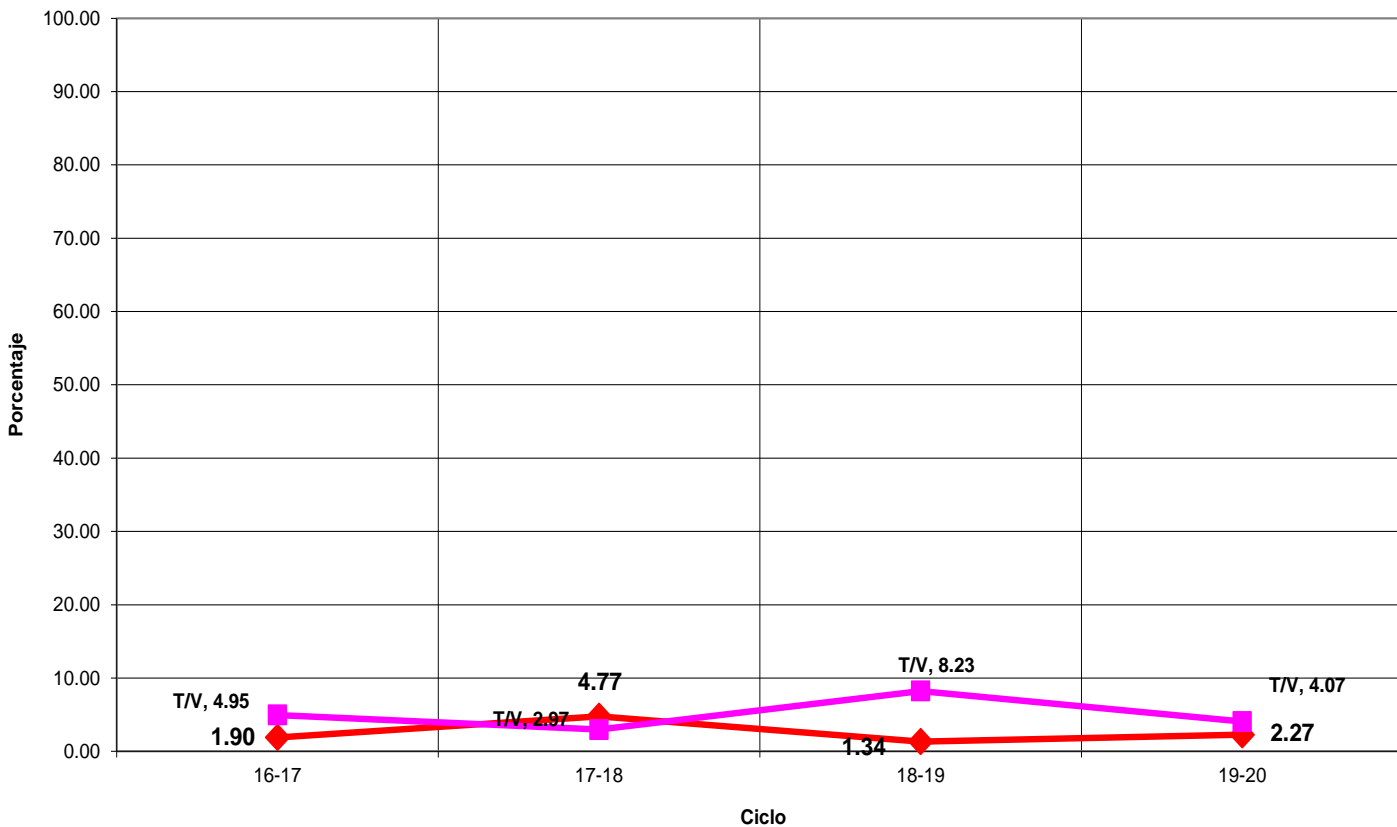

Indicadores

Eficiencia Terminal: permite conocer el porcentaje de alumnos que terminan un Nivel Educativo de manera regular (dentro del tiempo establecido).

Eficiencia Terminal

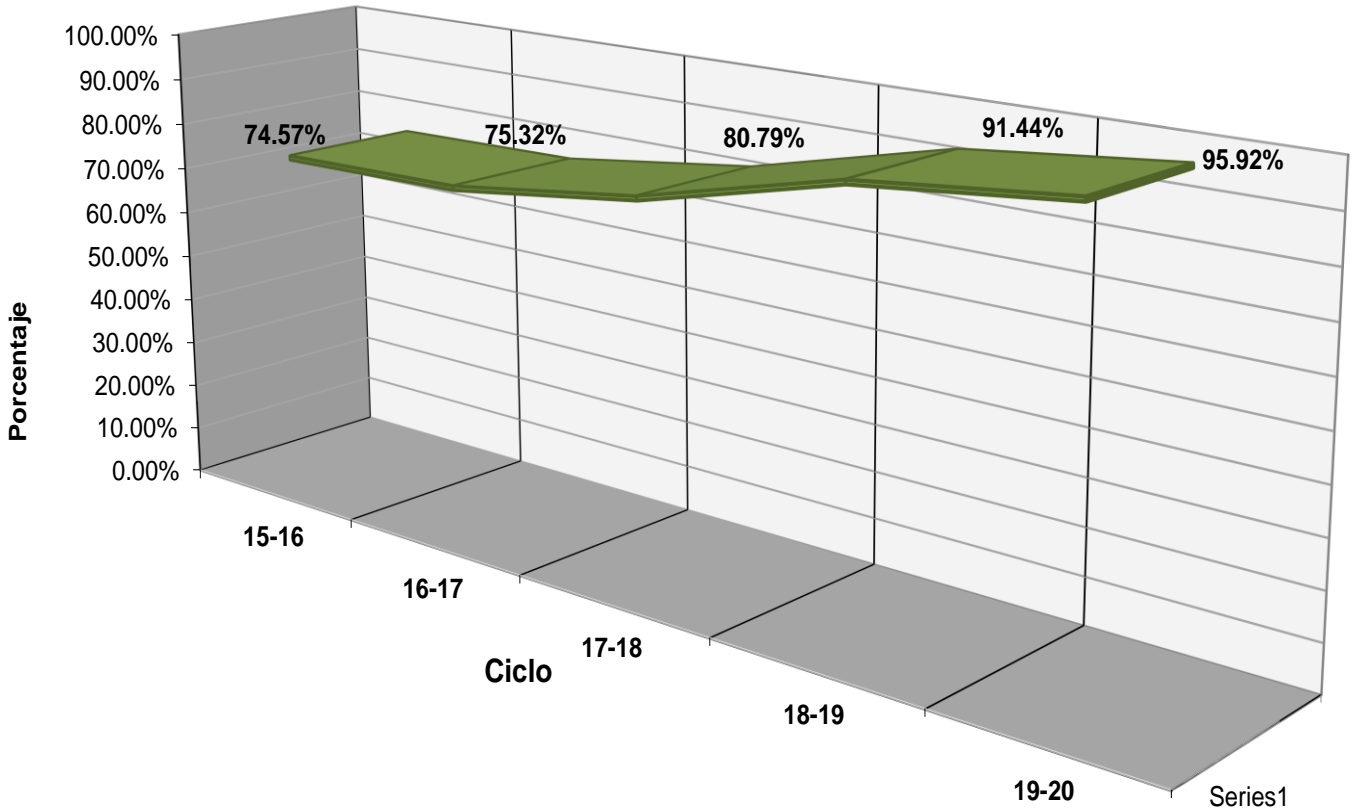



Fuentes de Información

- **Equipo de cómputo:** Departamento de Informática.
Fecha de cierre: 21 de septiembre de 2020.

- **Infraestructura:** Dirección de Planeación y Evaluación.
Fecha de cierre: 21 de septiembre de 2020.

- **Biblioteca:** Departamento de Servicios Educativos.
Fecha de cierre: 21 de septiembre de 2020.

- **Personal:** Departamento de Recursos Humanos.
Fecha de cierre: 28 de septiembre de 2020.

- **Población estudiantil:** Departamento de Control Escolar.
Fecha de cierre: 18 de diciembre de 2020.

- **Becas:** Departamento de Control Escolar.
Fecha de cierre: 18 de diciembre de 2020.

- **Egresados:** Departamento de Planeación Educativa.
Fecha de cierre: 13 de noviembre de 2020.

- Ⓞ **Elaboración de Estadística Básica e Indicadores:** Departamento de Evaluación Educativa.