



Colegio de Bachilleres del Estado de San Luis Potosí

Estadística Básica 2020 - B

Plantel 06, Ciudad Valles I



Información General

Información General			
Localidad	Ciudad Valles	Región	Huasteca
Municipio	Ciudad Valles	Tipo de población	Urbana
Fecha de creación	1984	Tipo de Plantel	C
Superficie	16,265 m ²	Coordinación	HUASTECA NORTE 1
Domicilio	Belice N° 210, C.P. 79000 Col. Emiliano Zapata	Teléfono	(481) 38 1 19 69
Página Web		Correo Electrónico	plantel06@cbslp.edu.mx

PERSONAL											
DIRECTIVOS			DOCENTES			ADMINISTRATIVOS			TOTAL TRABAJADORES		
HOM	MUJ	TOTAL	HOM	MUJ	TOTAL	HOM	MUJ	TOTAL	HOM	MUJ	TOTAL
2	1	3	19	14	33	19	16	35	40	31	71



Infraestructura y equipamiento

NÚMERO DE COMPUTADORAS EN OPERACIÓN									Velocidad de Acceso a Internet en Mb
Total de computadoras	PARA USO DOCENTE		PARA USO ADMINISTRATIVO		PARA USO DE ALUMNOS		PARA USO COMPARTIDO		
	Con Acceso a Internet	Sin Acceso a Internet	Con Acceso a Internet	Sin Acceso a Internet	Con Acceso a Internet	Sin Acceso a Internet	Con Acceso a Internet	Sin Acceso a Internet	
146	3	0	20	1	105	0	2	15	40/5

Biblioteca
3595
Volúmenes

AULAS					LABORATORIOS				TALLERES					
IEIFE	MPIO.	PAD. FAM.	OTROS	TOTAL	QUÍMICO	IDIOMAS	INFORMÁTICA	TURISMO	TOTAL	DISEÑO	CONTABILIDAD	ADMÓN.	NUTRICIÓN	TOTAL
15	0	0	0	15	2	1	1	0	4	0	0	0	0	0

ANEXOS								
TIENDA ESC.	BODEGA	VIGILANCIA	INTENDENCIA	A. PARAESC	BIBLIOTECA	PREFECTURA	O. EDUCATIVA	TOTAL
1	1	0	1	1	1	2	1	8

Población turno matutino

Semestre 2020 - B				
Semestre	Alumnos			Grupos
	Mujeres	Hombres	Total	
I	162	100	262	5
III	140	113	253	5
V	141	102	243	5
Total	443	315	758	15

Núcleo de Formación para el Trabajo (III Semestre)				
Semestre 2020 - B				
	Alumnos			Grupos
	Muj	Hom	Total	
Capacitación				
Tecnologías de la Información y la Com.	22	29	51	1
Contabilidad				
Turismo	26	23	49	1
Lab. Químico	35	17	52	1
Diseño Gráfico	24	25	49	1
Administración	33	19	52	1
Nutrición				
Total	140	113	253	5

Núcleo de Formación para el Trabajo (V Semestre)				
Semestre 2020 - B				
	Alumnos			Grupos
	Muj	Hom	Total	
Capacitación				
Tecnologías de la Información y la Com.	13	35	48	1
Contabilidad				
Turismo	35	15	50	1
Lab. Químico	35	16	51	1
Diseño	29	15	44	1
Administración	29	21	50	1
Nutrición				
Total	141	102	243	5

Egresados por capacitación, Generación 2017 - 2020

EGRESADOS			
CAPACITACIÓN	MUJ	HOM	TOTAL
Tecnologías de la Información y la Com.	14	38	52
Contabilidad			
Turismo	28	22	50
Laboratorista Químico	31	22	53
Diseño Gráfico	26	16	42
Administración	25	23	48
Nutrición			
Total	124	121	245

Población turno vespertino

Semestre 2020 - B				
Semestre	Alumnos			Grupos
	Mujeres	Hombres	Total	
I	129	135	264	5
III	117	104	221	5
V	83	92	175	5
Total	329	331	660	15

Núcleo de Formación para el Trabajo (III Semestre)				
Semestre 2020 - B				
	Alumnos			Grupos
	Muj	Hom	Total	
Capacitación				
Tecnologías de la Información y la Com.	18	26	44	1
Contabilidad				
Turismo	33	16	49	1
Lab. Químico	29	16	45	1
Diseño Gráfico				
Administración	37	46	83	2
Nutrición				
Total	117	104	221	5

Núcleo de Formación para el Trabajo (V Semestre)				
Semestre 2020 - B				
	Alumnos			Grupos
	Muj	Hom	Total	
Capacitación				
Tecnologías de la Información y la Com.	14	21	35	1
Contabilidad				
Turismo	15	20	35	1
Lab. Químico	18	13	31	1
Diseño				
Administración	36	38	74	2
Nutrición				
Total	83	92	175	5

Egresados por capacitación, Generación 2017 - 2020

EGRESADOS			
CAPACITACIÓN	MUJ	HOM	TOTAL
Tecnologías de la Información y la Com.	22	26	48
Contabilidad	13	17	30
Turismo	25	14	39
Laboratorista Químico	24	19	43
Diseño Gráfico			
Administración	29	20	49
Nutrición			
Total	113	96	209

Becas

Turno matutino

Tipo de Becas	Semestre 2020 - B			
	I Semestre	III Semestre	V Semestre	Total
Promedio	0	15	35	50
Trabajadores	5	9	13	27
Especiales	0	1	0	1
Total	5	25	48	78

Turno vespertino

Tipo de Becas	Semestre 2020 - B			
	I Semestre	III Semestre	V Semestre	Total
Promedio	0	13	26	39
Trabajadores	1	0	2	3
Especiales	1	2	1	4
Total	2	15	29	46

Indicadores

Aprobación: Es el porcentaje de alumnos que aprobaron la fase ordinaria de evaluación.

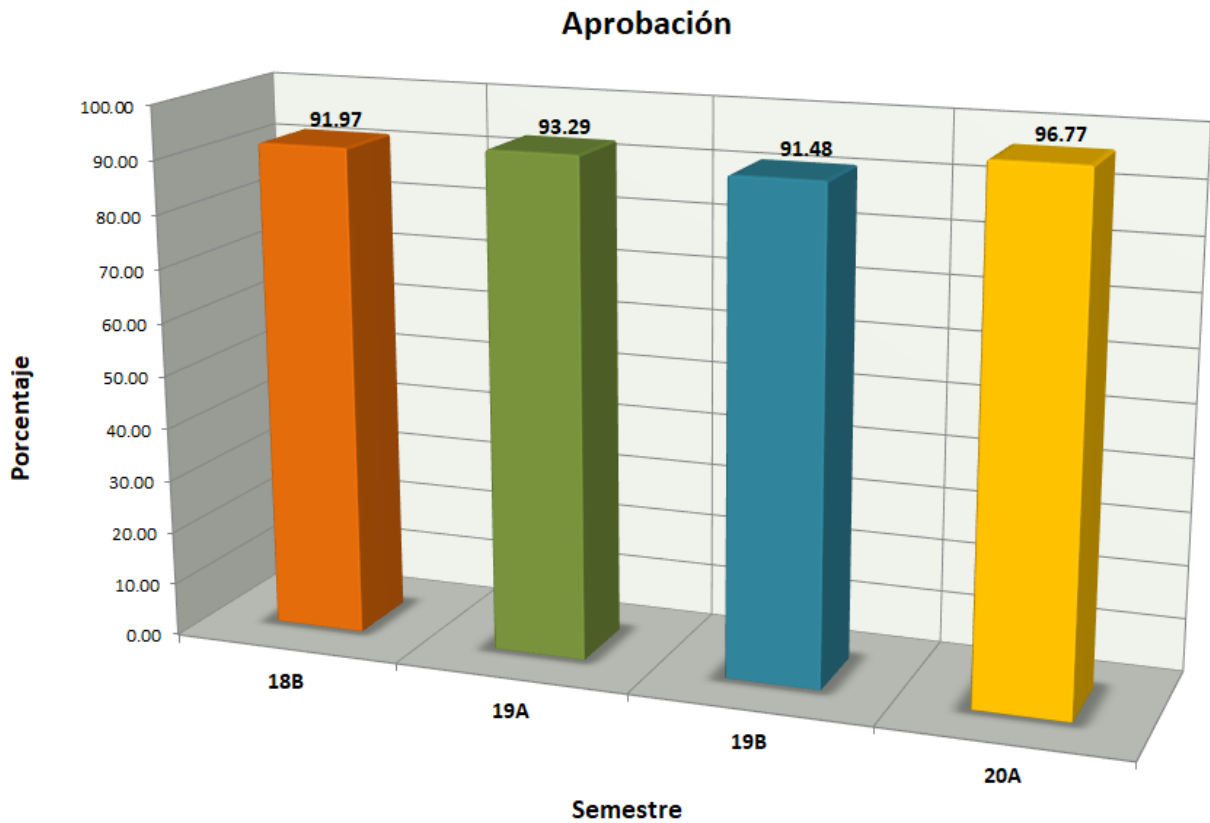

Indicadores

Abandono Escolar: es el total de alumnos que abandonan las actividades escolares antes de concluir algún grado o nivel educativo, expresado como porcentaje del total de alumnos inscritos en el ciclo escolar.

Abandono escolar

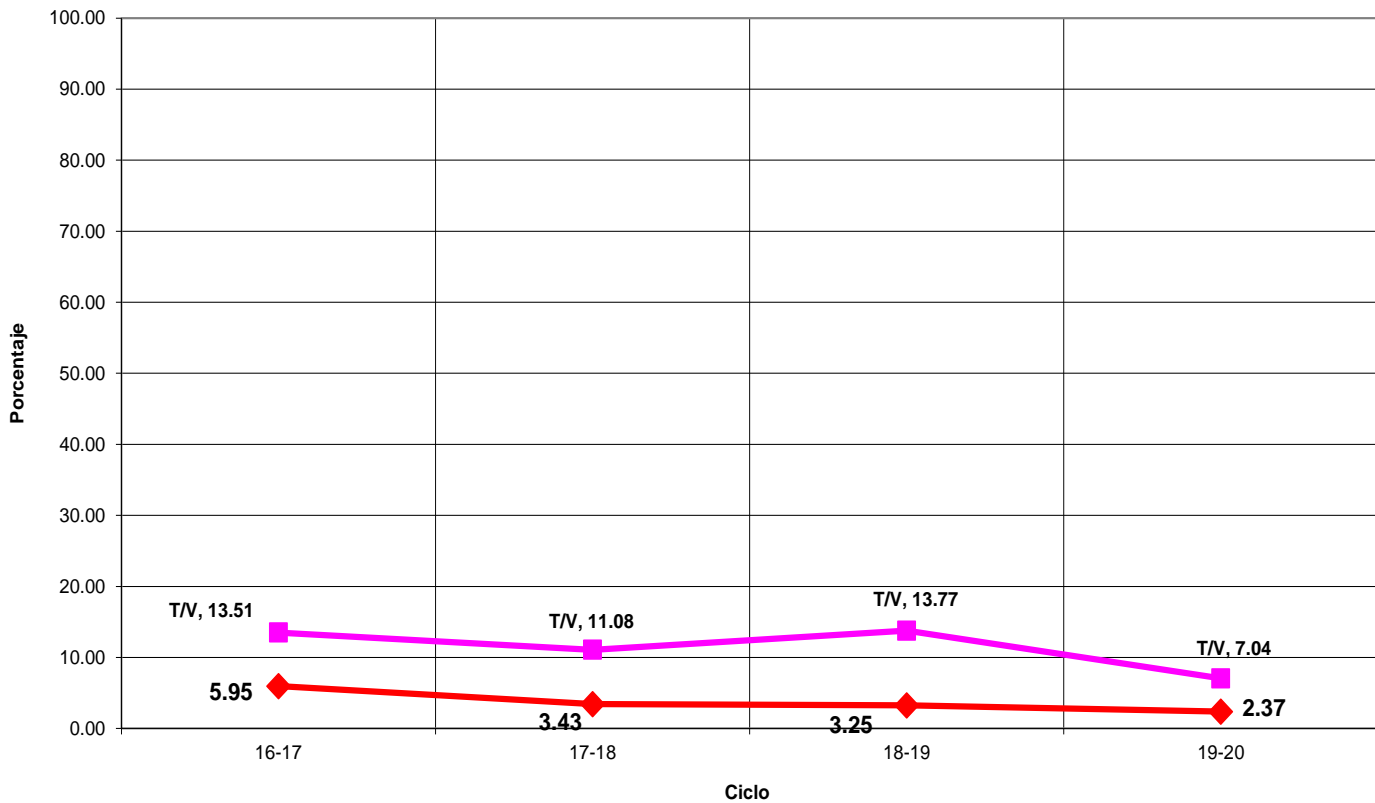

Indicadores

Eficiencia Terminal: permite conocer el porcentaje de alumnos que terminan un Nivel Educativo de manera regular (dentro del tiempo establecido).

Eficiencia Terminal

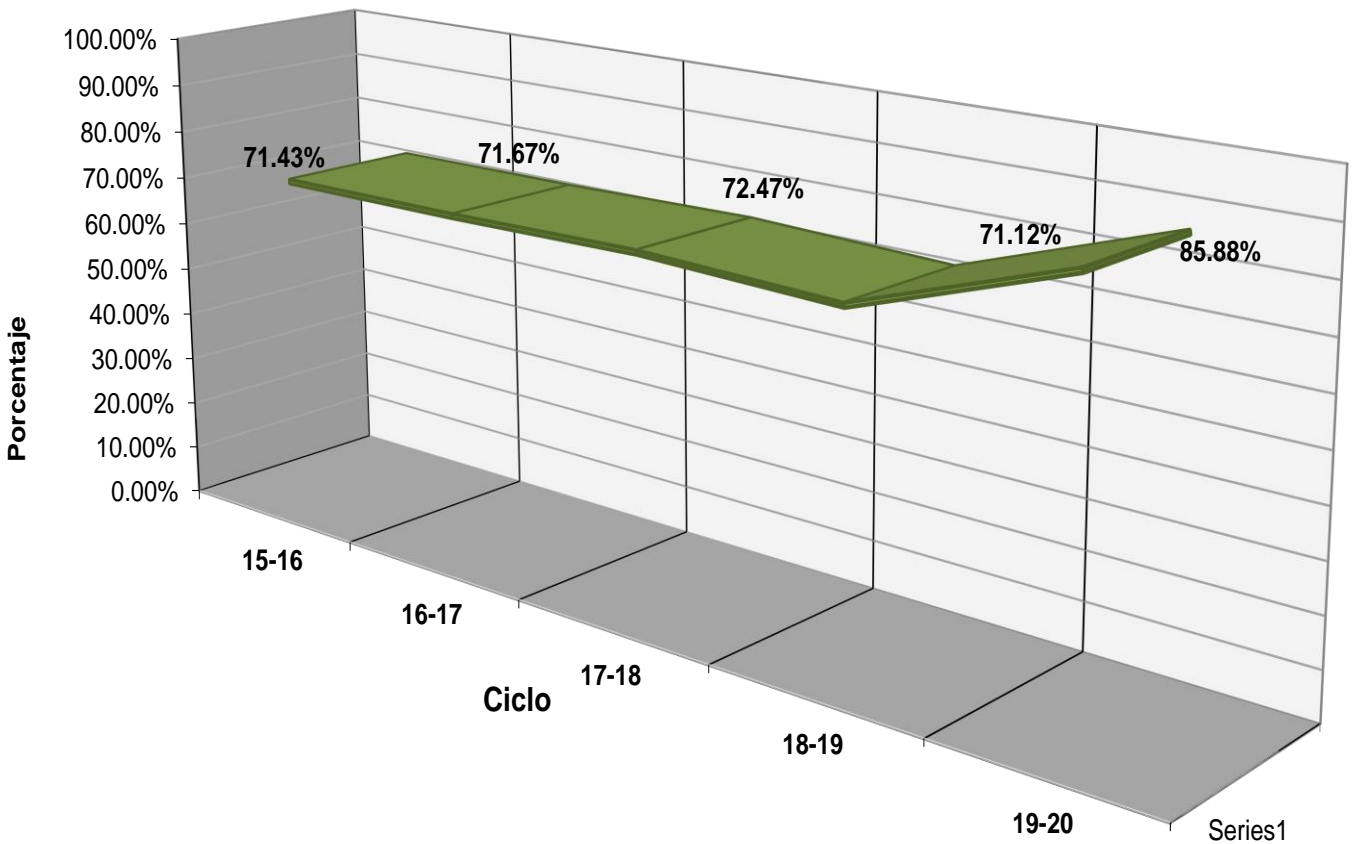



Fuentes de Información

- **Equipo de cómputo:** Departamento de Informática.
Fecha de cierre: 21 de septiembre de 2020.

- **Infraestructura:** Dirección de Planeación y Evaluación.
Fecha de cierre: 21 de septiembre de 2020.

- **Biblioteca:** Departamento de Servicios Educativos.
Fecha de cierre: 21 de septiembre de 2020.

- **Personal:** Departamento de Recursos Humanos.
Fecha de cierre: 28 de septiembre de 2020.

- **Población estudiantil:** Departamento de Control Escolar.
Fecha de cierre: 18 de diciembre de 2020.

- **Becas:** Departamento de Control Escolar.
Fecha de cierre: 18 de diciembre de 2020.

- **Egresados:** Departamento de Planeación Educativa.
Fecha de cierre: 13 de noviembre de 2020.

- Ⓢ **Elaboración de Estadística Básica e Indicadores:** Departamento de Evaluación Educativa.