



Colegio de Bachilleres del Estado de San Luis Potosí

Estadística Básica 2020 - B

Plantel 09, Tanlajás



Información General

| Información General | | | |
|--------------------------|---|---------------------------|--------------------------------------|
| Localidad | Tanlajás | Región | Huasteca |
| Municipio | Tanlajás | Tipo de población | Rural |
| Fecha de creación | 1985 | Tipo de Plantel | B |
| Superficie | 20,000 m ² | Coordinación | HUASTECA CENTRO 2 |
| Domicilio | Carr. Tanlajás-Barranco Km. 1.5 C.P. 79810 | Teléfono | (489) 37 1 26 89 (489) 37 1 26 90 |
| Página Web | | Correo Electrónico | plantel09@cbslp.edu.mx |

| PERSONAL | | | | | | | | | | | |
|------------|-----|-------|----------|-----|-------|-----------------|-----|-------|--------------------|-----|-------|
| DIRECTIVOS | | | DOCENTES | | | ADMINISTRATIVOS | | | TOTAL TRABAJADORES | | |
| HOM | MUJ | TOTAL | HOM | MUJ | TOTAL | HOM | MUJ | TOTAL | HOM | MUJ | TOTAL |
| 1 | 1 | 2 | 12 | 3 | 15 | 12 | 9 | 21 | 25 | 13 | 38 |



Infraestructura y equipamiento

| NÚMERO DE COMPUTADORAS EN OPERACIÓN | | | | | | | | | Velocidad de Acceso a Internet en Mb |
|-------------------------------------|-----------------------|-----------------------|-------------------------|-----------------------|-----------------------|-----------------------|-----------------------|-----------------------|--------------------------------------|
| Total de computadoras | PARA USO DOCENTE | | PARA USO ADMINISTRATIVO | | PARA USO DE ALUMNOS | | PARA USO COMPARTIDO | | |
| | Con Acceso a Internet | Sin Acceso a Internet | Con Acceso a Internet | Sin Acceso a Internet | Con Acceso a Internet | Sin Acceso a Internet | Con Acceso a Internet | Sin Acceso a Internet | |
| 34 | 0 | 0 | 6 | 1 | 20 | 7 | 0 | 0 | 5 |

| Biblioteca |
|------------|
| 2117 |
| Volúmenes |

| AULAS | | | | | LABORATORIOS | | | | TALLERES | | | | | |
|-------|-------|-----------|-------|-------|--------------|---------|-------------|---------|----------|--------|--------------|--------|-----------|-------|
| IEIFE | MPIO. | PAD. FAM. | OTROS | TOTAL | QUÍMICO | IDIOMAS | INFORMÁTICA | TURISMO | TOTAL | DISEÑO | CONTABILIDAD | ADMÓN. | NUTRICIÓN | TOTAL |
| 12 | 2 | 2 | 0 | 16 | 1 | 1 | 1 | 0 | 3 | 0 | 0 | 0 | 0 | 0 |

| ANEXOS | | | | | | | | |
|-------------|--------|------------|-------------|------------|------------|------------|--------------|-------|
| TIENDA ESC. | BODEGA | VIGILANCIA | INTENDENCIA | A. PARAESC | BIBLIOTECA | PREFECTURA | O. EDUCATIVA | TOTAL |
| 1 | 1 | 0 | 0 | 0 | 1 | 1 | 0 | 4 |

Población turno matutino

| Semestre 2020 - B | | | | |
|-------------------|------------|------------|------------|-----------|
| Semestre | Alumnos | | | Grupos |
| | Mujeres | Hombres | Total | |
| I | 91 | 87 | 178 | 5 |
| III | 75 | 100 | 175 | 5 |
| V | 93 | 91 | 184 | 5 |
| Total | 259 | 278 | 537 | 15 |

| Núcleo de Formación para el Trabajo (III Semestre) | | | | |
|--|-----------|------------|------------|----------|
| Semestre 2020 - B | | | | |
| | Alumnos | | | Grupos |
| | Muj | Hom | Total | |
| Capacitación | | | | |
| Tecnologías de la Información y la Com. | 31 | 34 | 65 | 2 |
| Contabilidad | | | | |
| Turismo | | | | |
| Lab. Químico | 33 | 39 | 72 | 2 |
| Diseño Gráfico | | | | |
| Administración | 11 | 27 | 38 | 1 |
| Nutrición | | | | |
| Total | 75 | 100 | 175 | 5 |

| Núcleo de Formación para el Trabajo (V Semestre) | | | | |
|--|-----------|-----------|------------|----------|
| Semestre 2020 - B | | | | |
| | Alumnos | | | Grupos |
| | Muj | Hom | Total | |
| Capacitación | | | | |
| Tecnologías de la Información y la Com. | 36 | 38 | 74 | 2 |
| Contabilidad | | | | |
| Turismo | | | | |
| Lab. Químico | 41 | 36 | 77 | 2 |
| Diseño | | | | |
| Administración | 16 | 17 | 33 | 1 |
| Nutrición | | | | |
| Total | 93 | 91 | 184 | 5 |

Egresados por capacitación, Generación 2017 - 2020

| EGRESADOS | | | |
|---|------------|-----------|------------|
| CAPACITACIÓN | MUJ | HOM | TOTAL |
| Tecnologías de la Información y la Com. | 43 | 35 | 78 |
| Contabilidad | | | |
| Turismo | | | |
| Laboratorista Químico | 57 | 35 | 92 |
| Diseño Gráfico | | | |
| Administración | 32 | 18 | 50 |
| Nutrición | | | |
| Total | 132 | 88 | 220 |

Becas

| | Semestre 2020 - B | | | |
|---------------|-------------------|--------------|-------------|-----------|
| Tipo de Becas | I Semestre | III Semestre | V Semestre | Total |
| Promedio | 0 | 26 | 10 | 36 |
| Trabajadores | 1 | 0 | 3 | 4 |
| Especiales | 1.5 | 1 | 2.5 | 5 |
| Total | 2.5 | 27 | 15.5 | 45 |

Indicadores

Aprobación: Es el porcentaje de alumnos que aprobaron la fase ordinaria de evaluación.

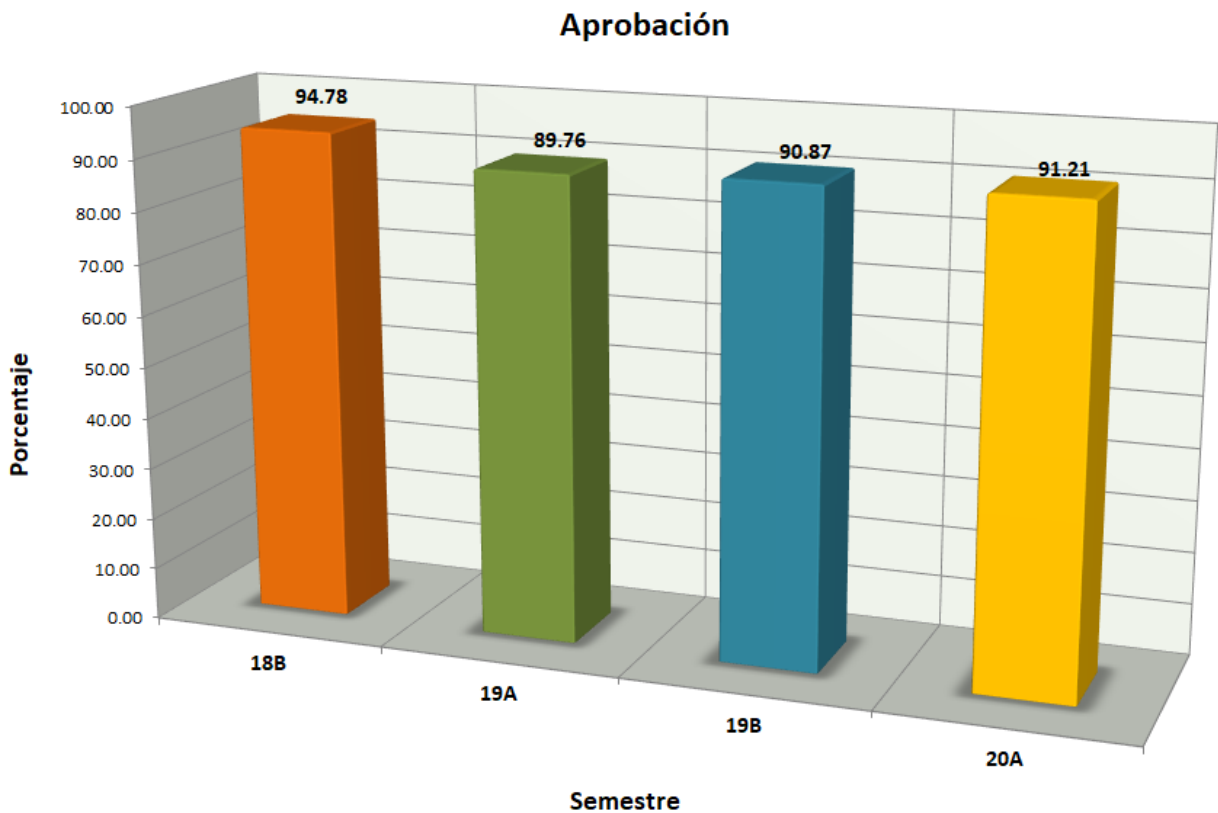

Indicadores

Abandono Escolar: es el total de alumnos que abandonan las actividades escolares antes de concluir algún grado o nivel educativo, expresado como porcentaje del total de alumnos inscritos en el ciclo escolar.

Abandono escolar

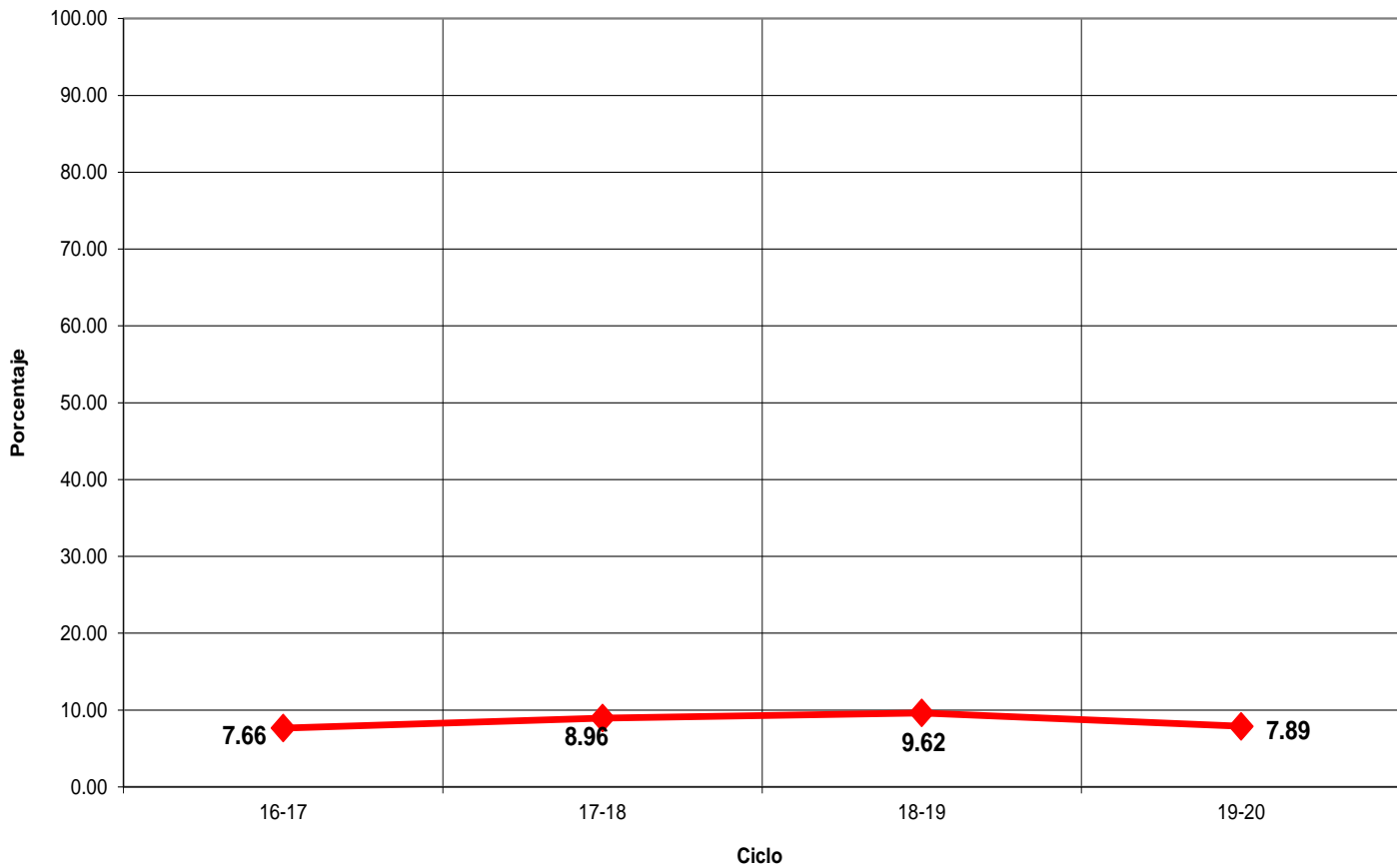

Indicadores

Eficiencia Terminal: permite conocer el porcentaje de alumnos que terminan un Nivel Educativo de manera regular (dentro del tiempo establecido).

Eficiencia Terminal

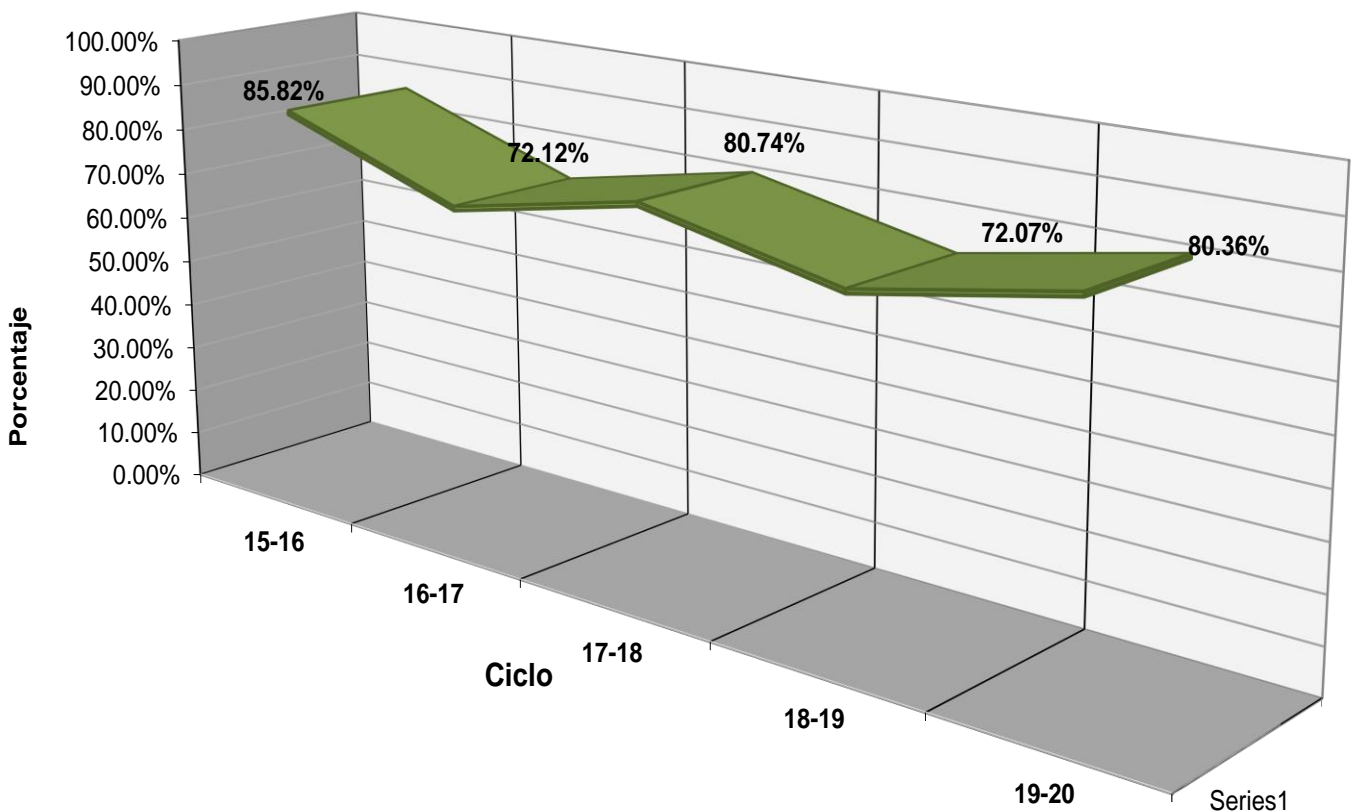



Fuentes de Información

- **Equipo de cómputo:** Departamento de Informática.
Fecha de cierre: 21 de septiembre de 2020.

- **Infraestructura:** Dirección de Planeación y Evaluación.
Fecha de cierre: 21 de septiembre de 2020.

- **Biblioteca:** Departamento de Servicios Educativos.
Fecha de cierre: 21 de septiembre de 2020.

- **Personal:** Departamento de Recursos Humanos.
Fecha de cierre: 28 de septiembre de 2020.

- **Población estudiantil:** Departamento de Control Escolar.
Fecha de cierre: 18 de diciembre de 2020.

- **Becas:** Departamento de Control Escolar.
Fecha de cierre: 18 de diciembre de 2020.

- **Egresados:** Departamento de Planeación Educativa.
Fecha de cierre: 13 de noviembre de 2020.

- Ⓢ **Elaboración de Estadística Básica e Indicadores:** Departamento de Evaluación Educativa.