



# Colegio de Bachilleres del Estado de San Luis Potosí

## Estadística Básica 2020 - B

### Plantel 10, Moctezuma



## Información General

Información General			
<b>Localidad</b>	Moctezuma	<b>Región</b>	Altiplano
<b>Municipio</b>	Moctezuma	<b>Tipo de población</b>	Rural
<b>Fecha de creación</b>	1985	<b>Tipo de Plantel</b>	A
<b>Superficie</b>	6,750 m <sup>2</sup>	<b>Coordinación</b>	CENTRO ALTIPLANO 1
<b>Domicilio</b>	Av. Niños Héroes S/N C.P. 78904	<b>Teléfono</b>	(486) 85 4 93 71
<b>Página Web</b>		<b>Correo Electrónico</b>	plantel10@cbslp.edu.mx

PERSONAL											
DIRECTIVOS			DOCENTES			ADMINISTRATIVOS			TOTAL TRABAJADORES		
HOM	MUJ	TOTAL	HOM	MUJ	TOTAL	HOM	MUJ	TOTAL	HOM	MUJ	TOTAL
2	0	2	7	6	13	10	2	12	19	8	27



## Infraestructura y equipamiento

NÚMERO DE COMPUTADORAS EN OPERACIÓN									Velocidad de Acceso a Internet en Mb
Total de computadoras	PARA USO DOCENTE		PARA USO ADMINISTRATIVO		PARA USO DE ALUMNOS		PARA USO COMPARTIDO		
	Con Acceso a Internet	Sin Acceso a Internet	Con Acceso a Internet	Sin Acceso a Internet	Con Acceso a Internet	Sin Acceso a Internet	Con Acceso a Internet	Sin Acceso a Internet	
82	1	0	13	0	24	40	4	0	19.16 Mb/s subida

Biblioteca
1941
Volúmenes

AULAS					LABORATORIOS				TALLERES					
IEIFE	MPIO.	PAD. FAM.	OTROS	TOTAL	QUÍMICO	IDIOMAS	INFORMÁTICA	TURISMO	TOTAL	DISEÑO	CONTABILIDAD	ADMÓN.	NUTRICIÓN	TOTAL
11	1	0	0	12	1	1	1	0	3	0	0	0	0	0

ANEXOS								
TIENDA ESC.	BODEGA	VIGILANCIA	INTENDENCIA	A. PARAESC	BIBLIOTECA	PREFECTURA	O. EDUCATIVA	TOTAL
0	1	0	1	0	1	1	1	5

## Población turno matutino

Semestre 2020 - B				
Semestre	Alumnos			Grupos
	Mujeres	Hombres	Total	
I	95	78	173	4
III	109	80	189	4
V	108	81	189	4
<b>Total</b>	<b>312</b>	<b>239</b>	<b>551</b>	<b>12</b>

Núcleo de Formación para el Trabajo (III Semestre)				
Semestre 2020 - B				
	Alumnos			Grupos
	Muj	Hom	Total	
Capacitación				
Tecnologías de la Información y la Com.	53	41	94	2
Contabilidad				
Turismo	25	17	42	1
Lab. Químico				
Diseño Gráfico				
Administración	31	22	53	1
Nutrición				
<b>Total</b>	<b>109</b>	<b>80</b>	<b>189</b>	<b>4</b>

Núcleo de Formación para el Trabajo (V Semestre)				
Semestre 2020 - B				
	Alumnos			Grupos
	Muj	Hom	Total	
Capacitación				
Tecnologías de la Información y la Com.	50	44	94	2
Contabilidad				
Turismo	21	21	42	1
Lab. Químico				
Diseño				
Administración	37	16	53	1
Nutrición				
<b>Total</b>	<b>108</b>	<b>81</b>	<b>189</b>	<b>4</b>

### Egresados por capacitación, Generación 2017 - 2020

EGRESADOS			
CAPACITACIÓN	MUJ	HOM	TOTAL
Tecnologías de la Información y la Com.	60	41	101
Contabilidad			
Turismo	28	20	48
Laboratorista Químico			
Diseño Gráfico			
Administración	34	16	50
Nutrición			
<b>Total</b>	<b>122</b>	<b>77</b>	<b>199</b>

## Becas

	Semestre 2020 - B			
Tipo de Becas	I Semestre	III Semestre	V Semestre	Total
Promedio	0	19	18	37
Trabajadores	4	1	1	6
Especiales	1	0	4	5
<b>Total</b>	<b>5</b>	<b>20</b>	<b>23</b>	<b>48</b>

## Indicadores

**Aprobación:** Es el porcentaje de alumnos que aprobaron la fase ordinaria de evaluación.

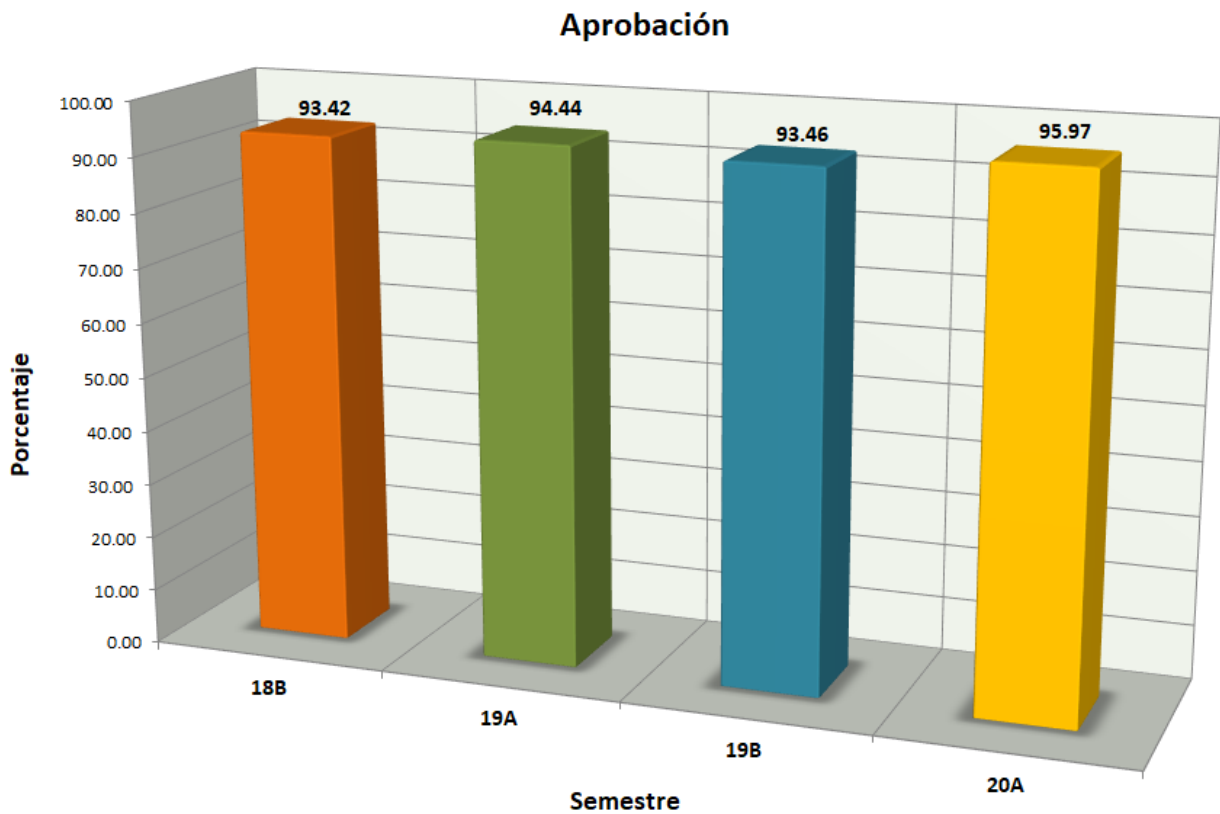

# Indicadores

**Abandono Escolar:** es el total de alumnos que abandonan las actividades escolares antes de concluir algún grado o nivel educativo, expresado como porcentaje del total de alumnos inscritos en el ciclo escolar.

**Abandono escolar**

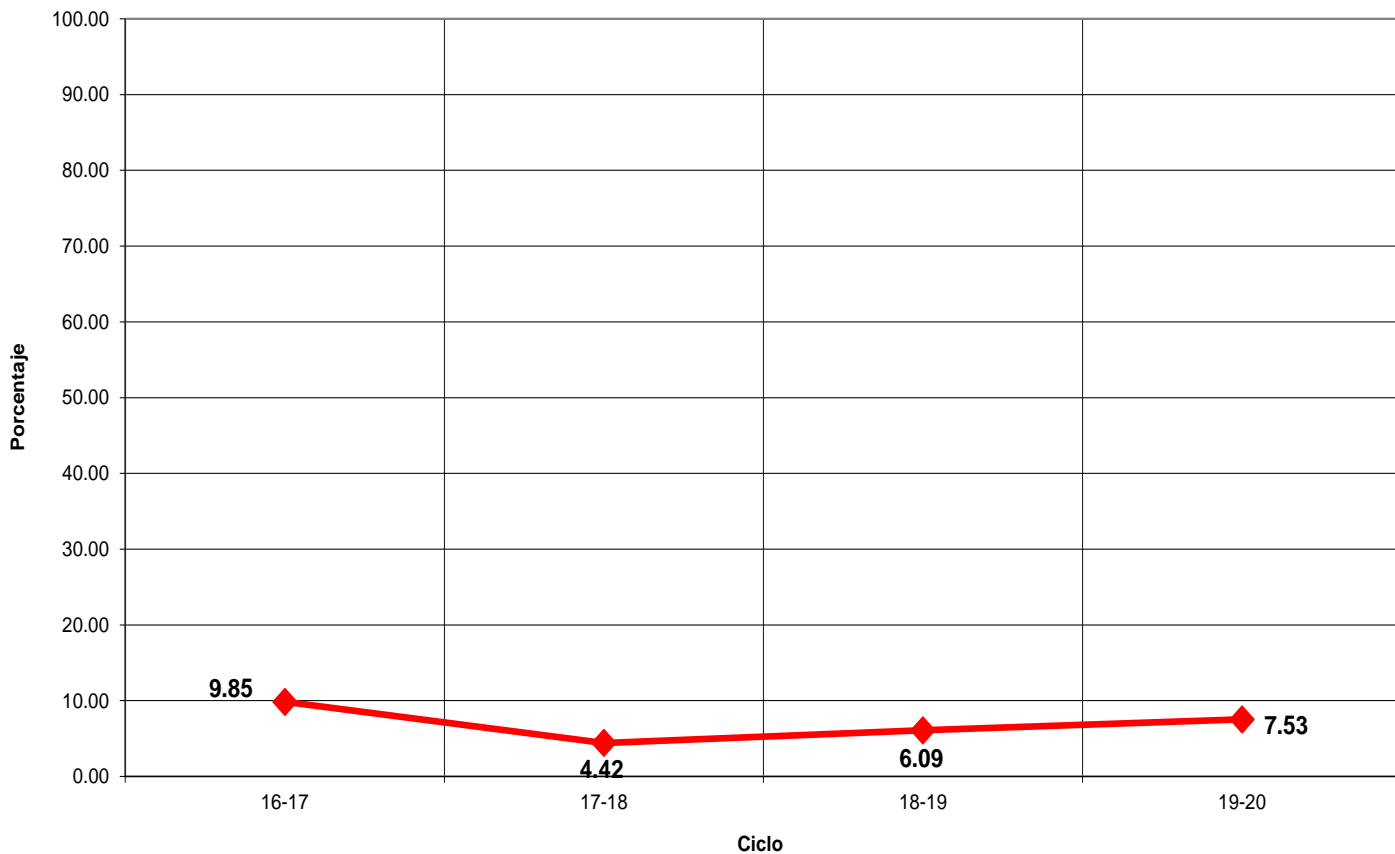

## Indicadores

**Eficiencia Terminal:** permite conocer el porcentaje de alumnos que terminan un Nivel Educativo de manera regular (dentro del tiempo establecido).

Eficiencia Terminal

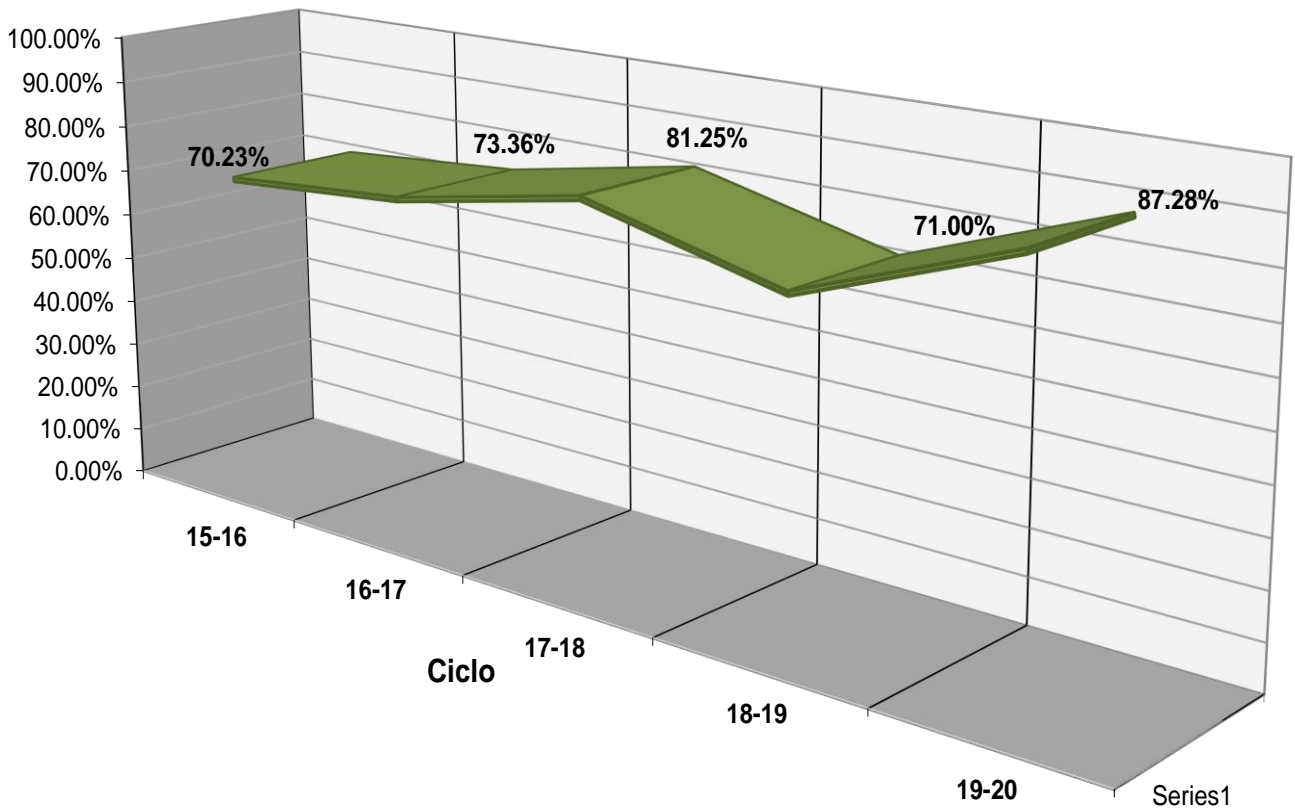





## Fuentes de Información

- **Equipo de cómputo:** Departamento de Informática.  
**Fecha de cierre:** 21 de septiembre de 2020.
  
- **Infraestructura:** Dirección de Planeación y Evaluación.  
**Fecha de cierre:** 21 de septiembre de 2020.
  
- **Biblioteca:** Departamento de Servicios Educativos.  
**Fecha de cierre:** 21 de septiembre de 2020.
  
- **Personal:** Departamento de Recursos Humanos.  
**Fecha de cierre:** 28 de septiembre de 2020.
  
- **Población estudiantil:** Departamento de Control Escolar.  
**Fecha de cierre:** 18 de diciembre de 2020.
  
- **Becas:** Departamento de Control Escolar.  
**Fecha de cierre:** 18 de diciembre de 2020.
  
- **Egresados:** Departamento de Planeación Educativa.  
**Fecha de cierre:** 13 de noviembre de 2020.
  
  
- Ⓢ **Elaboración de Estadística Básica e Indicadores:** Departamento de Evaluación Educativa.