



Colegio de Bachilleres del Estado de San Luis Potosí

Estadística Básica 2020 - B

Plantel 13, Tanquián de Escobedo



Información General

Información General			
Localidad	Tanquián de Escobedo	Región	Huasteca
Municipio	Tanquián de Escobedo	Tipo de población	Rural
Fecha de creación	1985	Tipo de Plantel	B
Superficie	32,500 m ²	Coordinación	HUASTECA CENTRO 2
Domicilio	Carr. Xolol - Tamuín Km. 47.5, C.P. 79840, Co. Terraplen	Teléfono	(489) 38 6 05 49 (489) 38 6 07 58
Página Web		Correo Electrónico	plantel13@cbslp.edu.mx

PERSONAL											
DIRECTIVOS			DOCENTES			ADMINISTRATIVOS			TOTAL TRABAJADORES		
HOM	MUJ	TOTAL	HOM	MUJ	TOTAL	HOM	MUJ	TOTAL	HOM	MUJ	TOTAL
2	0	2	10	6	16	9	12	21	21	18	39



Infraestructura y equipamiento

NÚMERO DE COMPUTADORAS EN OPERACIÓN									Velocidad de Acceso a Internet en Mb
Total de computadoras	PARA USO DOCENTE		PARA USO ADMINISTRATIVO		PARA USO DE ALUMNOS		PARA USO COMPARTIDO		
	Con Acceso a Internet	Sin Acceso a Internet	Con Acceso a Internet	Sin Acceso a Internet	Con Acceso a Internet	Sin Acceso a Internet	Con Acceso a Internet	Sin Acceso a Internet	
87	1	0	13	0	73	0	0	0	2 Mb

Biblioteca
1970
Volúmenes

AULAS					LABORATORIOS				TALLERES					
IEIFE	MPIO.	PAD. FAM.	OTROS	TOTAL	QUÍMICO	IDIOMAS	INFORMÁTICA	TURISMO	TOTAL	DISEÑO	CONTABILIDAD	ADMÓN.	NUTRICIÓN	TOTAL
13	2	0	0	15	1	1	1	0	3	0	0	0	0	0

ANEXOS								
TIENDA ESC.	BODEGA	VIGILANCIA	INTENDENCIA	A. PARAESC	BIBLIOTECA	PREFECTURA	O. EDUCATIVA	TOTAL
1	0	0	0	0	1	1	1	4

Población turno matutino

Semestre 2020 - B				
Semestre	Alumnos			Grupos
	Mujeres	Hombres	Total	
I	92	88	180	5
III	108	88	196	5
V	89	99	188	5
Total	289	275	564	15

Núcleo de Formación para el Trabajo (III Semestre)				
Semestre 2020 - B				
	Alumnos			Grupos
	Muj	Hom	Total	
Capacitación				
Tecnologías de la Información y la Com.	18	20	38	1
Contabilidad	17	23	40	1
Turismo	20	21	41	1
Lab. Químico	24	10	34	1
Diseño Gráfico				
Administración	29	14	43	1
Nutrición				
Total	108	88	196	5

Núcleo de Formación para el Trabajo (V Semestre)				
Semestre 2020 - B				
	Alumnos			Grupos
	Muj	Hom	Total	
Capacitación				
Tecnologías de la Información y la Com.	16	27	43	1
Contabilidad	16	21	37	1
Turismo	22	13	35	1
Lab. Químico	12	14	26	1
Diseño				
Administración	23	24	47	1
Nutrición				
Total	89	99	188	5

Egresados por capacitación, Generación 2017 - 2020

EGRESADOS			
CAPACITACIÓN	MUJ	HOM	TOTAL
Tecnologías de la Información y la Com.	14	28	42
Contabilidad	27	22	49
Turismo	19	13	32
Laboratorista Químico	23	2	25
Diseño Gráfico			
Administración	31	17	48
Nutrición			
Total	114	82	196

Becas

	Semestre 2020 - B			
Tipo de Becas	I Semestre	III Semestre	V Semestre	Total
Promedio	0	18	17	35
Trabajadores	2	1	3	6
Especiales	1.5	1.5	2	5
Total	3.5	20.5	22	46

Indicadores

Aprobación: Es el porcentaje de alumnos que aprobaron la fase ordinaria de evaluación.

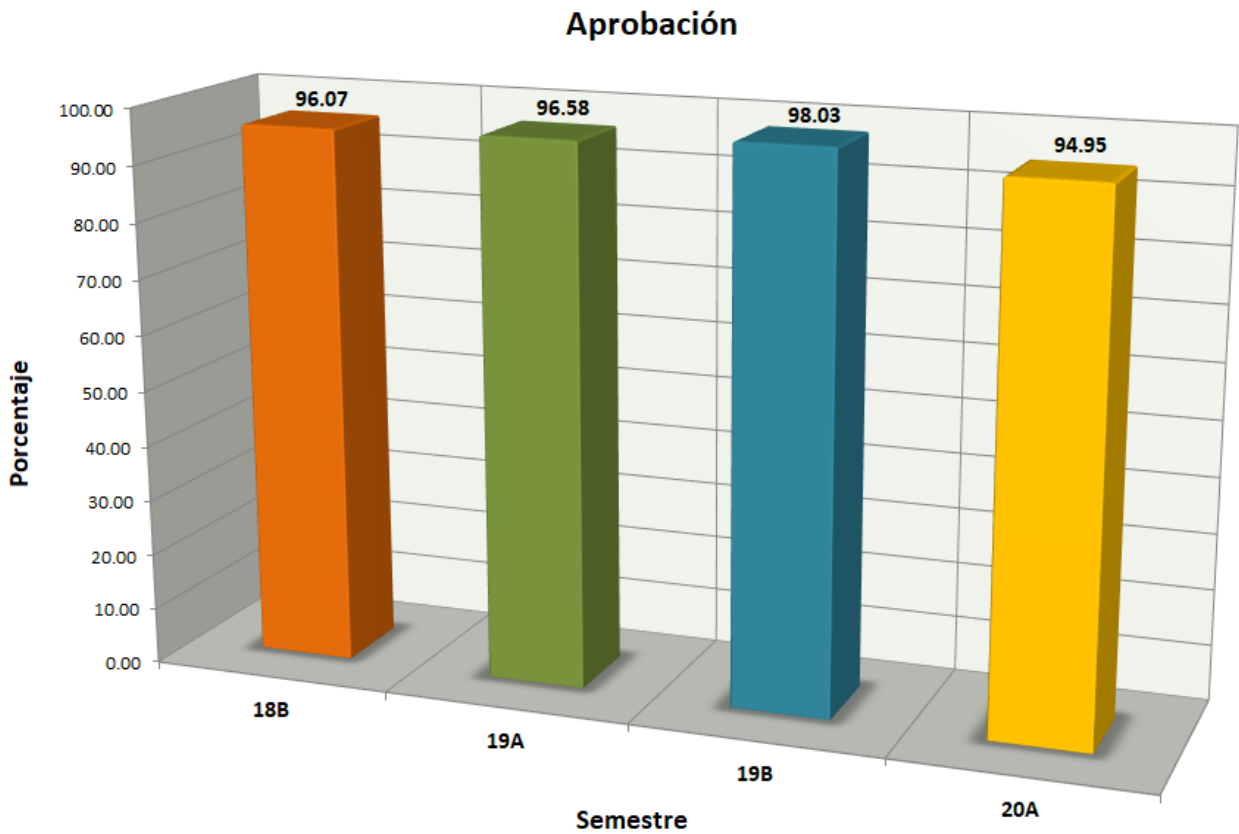

Indicadores

Abandono Escolar: es el total de alumnos que abandonan las actividades escolares antes de concluir algún grado o nivel educativo, expresado como porcentaje del total de alumnos inscritos en el ciclo escolar.

Abandono escolar

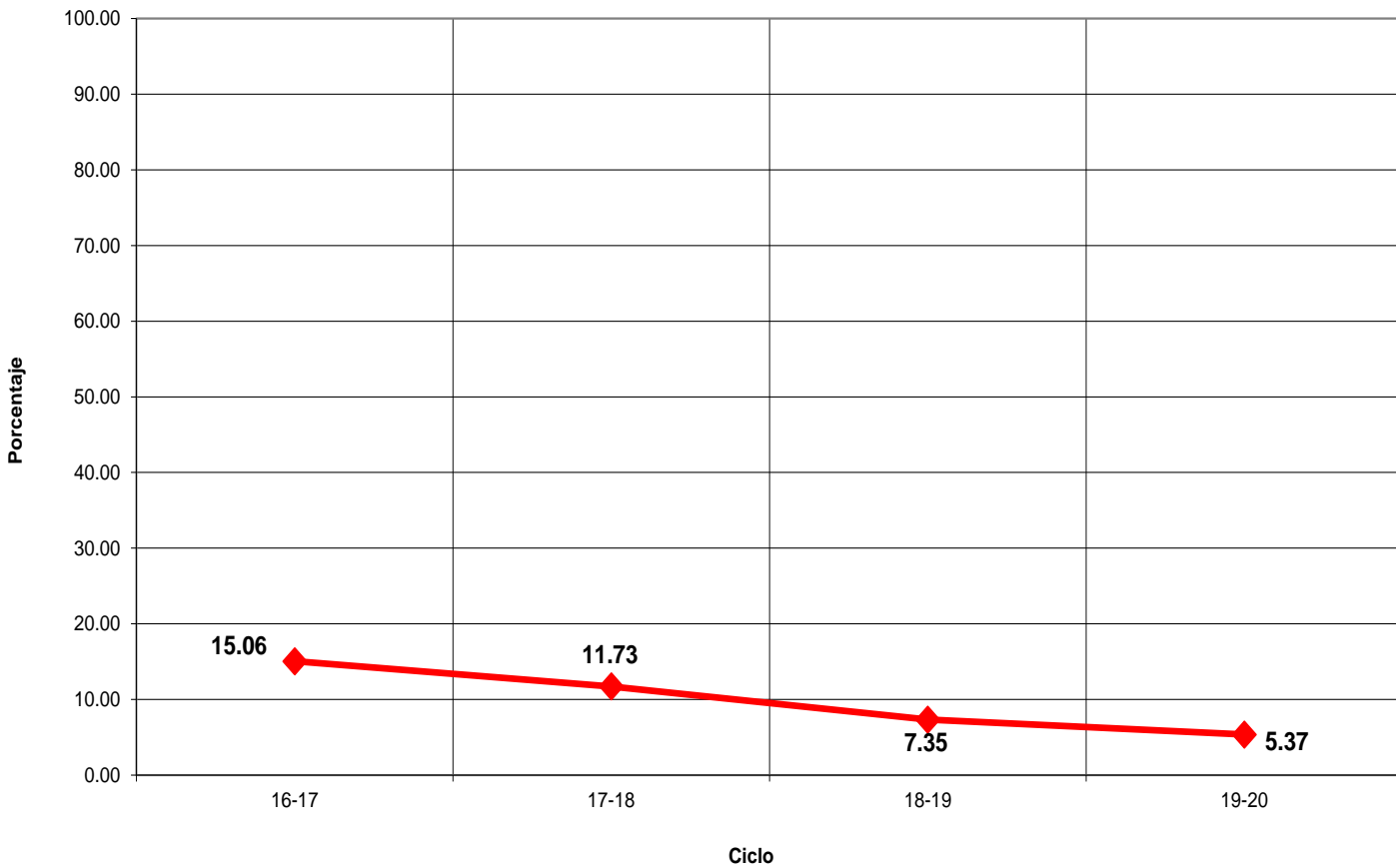

Indicadores

Eficiencia Terminal: permite conocer el porcentaje de alumnos que terminan un Nivel Educativo de manera regular (dentro del tiempo establecido).

Eficiencia Terminal

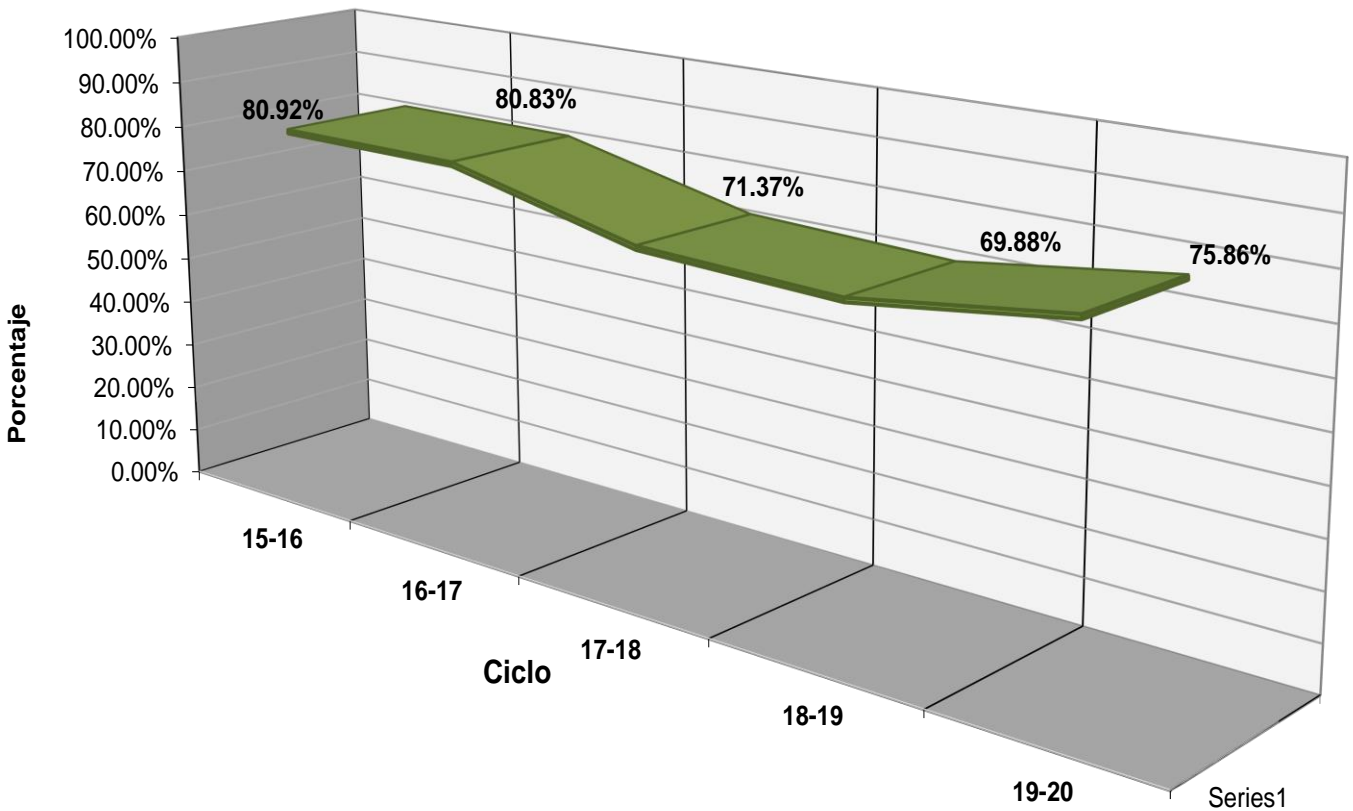



Fuentes de Información

- **Equipo de cómputo:** Departamento de Informática.
Fecha de cierre: 21 de septiembre de 2020.

- **Infraestructura:** Dirección de Planeación y Evaluación.
Fecha de cierre: 21 de septiembre de 2020.

- **Biblioteca:** Departamento de Servicios Educativos.
Fecha de cierre: 21 de septiembre de 2020.

- **Personal:** Departamento de Recursos Humanos.
Fecha de cierre: 28 de septiembre de 2020.

- **Población estudiantil:** Departamento de Control Escolar.
Fecha de cierre: 18 de diciembre de 2020.

- **Becas:** Departamento de Control Escolar.
Fecha de cierre: 18 de diciembre de 2020.

- **Egresados:** Departamento de Planeación Educativa.
Fecha de cierre: 13 de noviembre de 2020.

- Ⓢ **Elaboración de Estadística Básica e Indicadores:** Departamento de Evaluación Educativa.