



# Colegio de Bachilleres del Estado de San Luis Potosí

## Estadística Básica 2020 - B

### Plantel 14, Tancanhuitz de Santos



## Información General

Información General			
<b>Localidad</b>	Tancanhuitz de Santos	<b>Región</b>	Huasteca
<b>Municipio</b>	Tancanhuitz de Santos	<b>Tipo de población</b>	Rural
<b>Fecha de creación</b>	1986	<b>Tipo de Plantel</b>	B
<b>Superficie</b>	7,702.46 m <sup>2</sup>	<b>Coordinación</b>	HUASTECA CENTRO 2
<b>Domicilio</b>	Rafael Martell S/N, Barrio Chacana C.P. 79800	<b>Teléfono</b>	(482) 36 7 01 42
<b>Página Web</b>		<b>Correo Electrónico</b>	plantel14@cbslp.edu.mx

PERSONAL											
DIRECTIVOS			DOCENTES			ADMINISTRATIVOS			TOTAL TRABAJADORES		
HOM	MUJ	TOTAL	HOM	MUJ	TOTAL	HOM	MUJ	TOTAL	HOM	MUJ	TOTAL
2	0	2	14	5	19	14	8	22	30	13	43



# Infraestructura y equipamiento

NÚMERO DE COMPUTADORAS EN OPERACIÓN									Velocidad de Acceso a Internet en Mb
Total de computadoras	PARA USO DOCENTE		PARA USO ADMINISTRATIVO		PARA USO DE ALUMNOS		PARA USO COMPARTIDO		
	Con Acceso a Internet	Sin Acceso a Internet	Con Acceso a Internet	Sin Acceso a Internet	Con Acceso a Internet	Sin Acceso a Internet	Con Acceso a Internet	Sin Acceso a Internet	
44	0	0	5	0	19	20	0	0	7.66, 0.39mb/7.16, 063MB

Biblioteca
1845
Volúmenes

AULAS					LABORATORIOS				TALLERES					
IEIFE	MPIO.	PAD. FAM.	OTROS	TOTAL	QUÍMICO	IDIOMAS	INFORMÁTICA	TURISMO	TOTAL	DISEÑO	CONTABILIDAD	ADMÓN.	NUTRICIÓN	TOTAL
9	2	3	4	18	1	1	1	0	3	0	0	0	0	0

ANEXOS								
TIENDA ESC.	BODEGA	VIGILANCIA	INTENDENCIA	A. PARAESC	BIBLIOTECA	PREFECTURA	O. EDUCATIVA	TOTAL
1	1	0	1	0	1	1	1	6

## Población turno matutino

Semestre 2020 - B				
Semestre	Alumnos			Grupos
	Mujeres	Hombres	Total	
I	136	115	251	6
III	127	111	238	6
V	117	95	212	6
<b>Total</b>	<b>380</b>	<b>321</b>	<b>701</b>	<b>18</b>

Núcleo de Formación para el Trabajo (III Semestre)				
Semestre 2020 - B				
	Alumnos			Grupos
	Muj	Hom	Total	
Capacitación				
Tecnologías de la Información y la Com.	26	51	77	2
Contabilidad	24	15	39	1
Turismo				
Lab. Químico	55	26	81	2
Diseño Gráfico				
Administración	22	19	41	1
Nutrición				
<b>Total</b>	<b>127</b>	<b>111</b>	<b>238</b>	<b>6</b>

Núcleo de Formación para el Trabajo (V Semestre)				
Semestre 2020 - B				
	Alumnos			Grupos
	Muj	Hom	Total	
Capacitación				
Tecnologías de la Información y la Com.	22	45	67	2
Contabilidad	20	12	32	1
Turismo				
Lab. Químico	55	24	79	2
Diseño				
Administración	20	14	34	1
Nutrición				
<b>Total</b>	<b>117</b>	<b>95</b>	<b>212</b>	<b>6</b>

### Egresados por capacitación, Generación 2017 - 2020

EGRESADOS			
CAPACITACIÓN	MUJ	HOM	TOTAL
Tecnologías de la Información y la Com.	45	32	77
Contabilidad	8	20	28
Turismo			
Laboratorista Químico	57	28	85
Diseño Gráfico			
Administración	22	21	43
Nutrición			
<b>Total</b>	<b>132</b>	<b>101</b>	<b>233</b>

## Becas

	Semestre 2020 - B			
Tipo de Becas	I Semestre	III Semestre	V Semestre	Total
Promedio	0	15	30	45
Trabajadores	3	2	3	8
Especiales	3	2	0	5
<b>Total</b>	<b>6</b>	<b>19</b>	<b>33</b>	<b>58</b>

## Indicadores

**Aprobación:** Es el porcentaje de alumnos que aprobaron la fase ordinaria de evaluación.

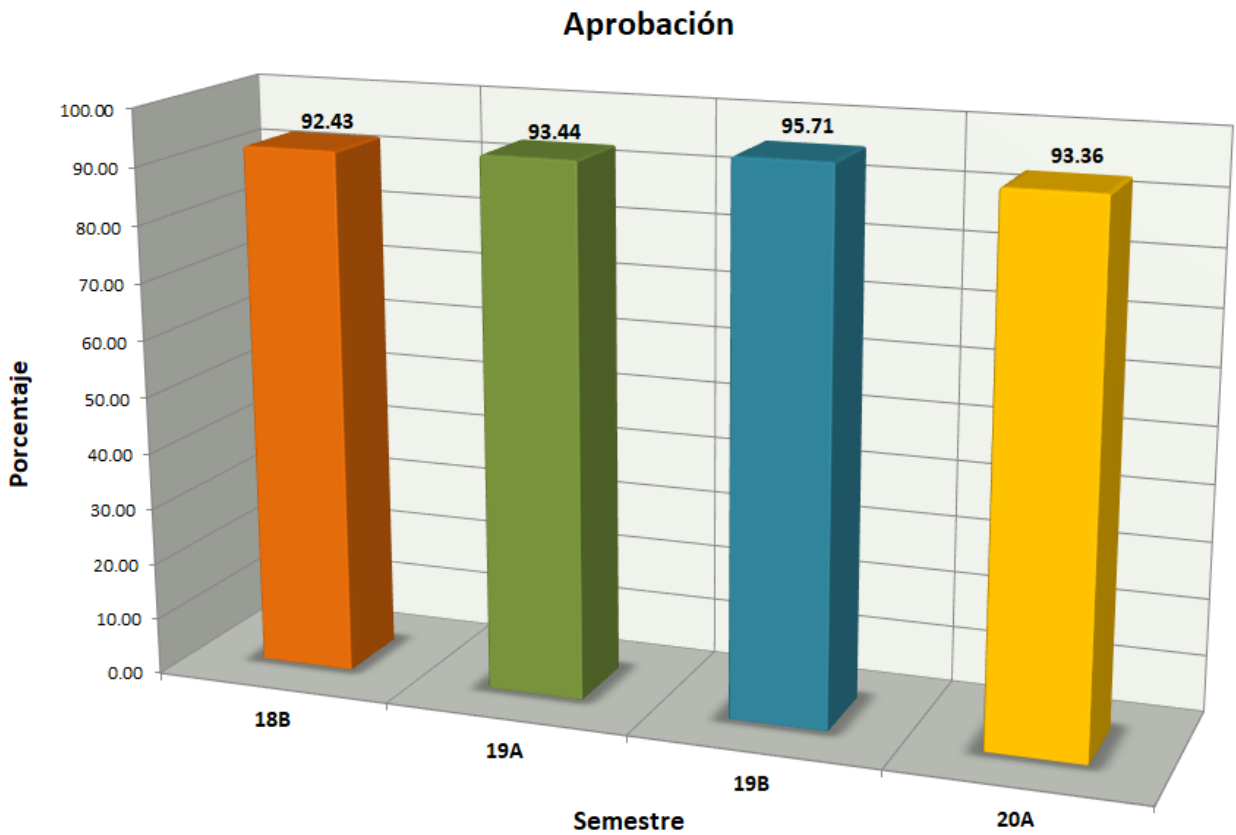

# Indicadores

**Abandono Escolar:** es el total de alumnos que abandonan las actividades escolares antes de concluir algún grado o nivel educativo, expresado como porcentaje del total de alumnos inscritos en el ciclo escolar.

**Abandono escolar**

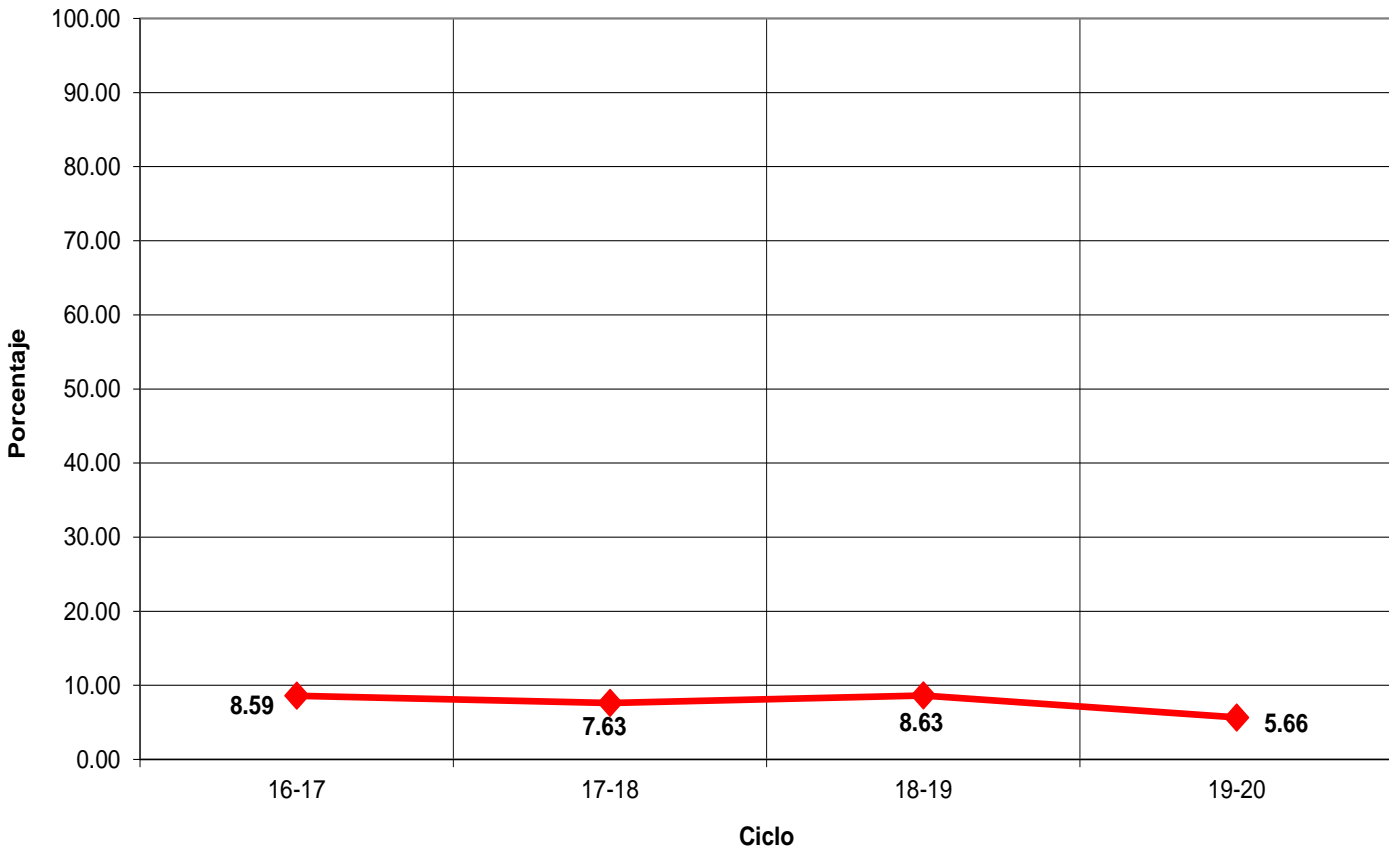

# Indicadores

**Eficiencia Terminal:** permite conocer el porcentaje de alumnos que terminan un Nivel Educativo de manera regular (dentro del tiempo establecido).

## Eficiencia Terminal

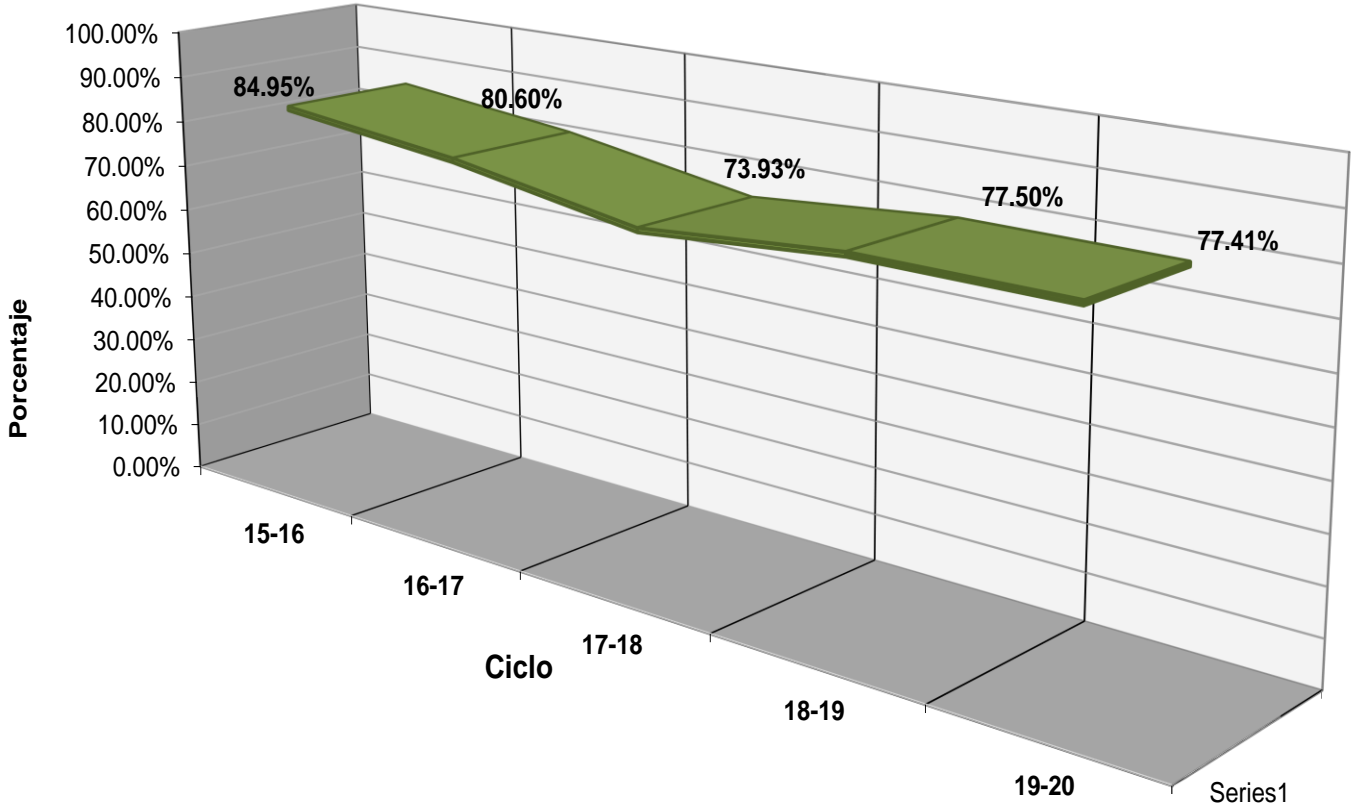





## Fuentes de Información

- **Equipo de cómputo:** Departamento de Informática.  
**Fecha de cierre:** 21 de septiembre de 2020.
  
- **Infraestructura:** Dirección de Planeación y Evaluación.  
**Fecha de cierre:** 21 de septiembre de 2020.
  
- **Biblioteca:** Departamento de Servicios Educativos.  
**Fecha de cierre:** 21 de septiembre de 2020.
  
- **Personal:** Departamento de Recursos Humanos.  
**Fecha de cierre:** 28 de septiembre de 2020.
  
- **Población estudiantil:** Departamento de Control Escolar.  
**Fecha de cierre:** 18 de diciembre de 2020.
  
- **Becas:** Departamento de Control Escolar.  
**Fecha de cierre:** 18 de diciembre de 2020.
  
- **Egresados:** Departamento de Planeación Educativa.  
**Fecha de cierre:** 13 de noviembre de 2020.
  
  
- Ⓢ **Elaboración de Estadística Básica e Indicadores:** Departamento de Evaluación Educativa.