



Colegio de Bachilleres del Estado de San Luis Potosí

Estadística Básica 2020 - B

Plantel 17, San Luis I (Pavón)



Información General

Información General			
Localidad	Soledad de Graciano Sánchez Romo	Región	Centro
Municipio	Soledad de Graciano Sánchez Romo	Tipo de población	Urbana
Fecha de creación	1986	Tipo de Plantel	C
Superficie	7,259.53 m ²	Coordinación	CENTRO ALTIPLANO 2
Domicilio	Plaza de la Lava S/N U.H.Rancho Pavón, C.P. 78434	Teléfono	(444) 8 31 07 80
Página Web		Correo Electrónico	plantel17@cbslp.edu.mx

PERSONAL											
DIRECTIVOS			DOCENTES			ADMINISTRATIVOS			TOTAL TRABAJADORES		
HOM	MUJ	TOTAL	HOM	MUJ	TOTAL	HOM	MUJ	TOTAL	HOM	MUJ	TOTAL
1	2	3	16	16	32	11	23	34	28	41	69



Infraestructura y equipamiento

NÚMERO DE COMPUTADORAS EN OPERACIÓN									Velocidad de Acceso a Internet en Mb
Total de computadoras	PARA USO DOCENTE		PARA USO ADMINISTRATIVO		PARA USO DE ALUMNOS		PARA USO COMPARTIDO		
	Con Acceso a Internet	Sin Acceso a Internet	Con Acceso a Internet	Sin Acceso a Internet	Con Acceso a Internet	Sin Acceso a Internet	Con Acceso a Internet	Sin Acceso a Internet	
137	5	0	14	0	114	0	4	0	10 y 5

Biblioteca
2010
Volúmenes

AULAS					LABORATORIOS				TALLERES					
IEIFE	MPIO.	PAD. FAM.	OTROS	TOTAL	QUÍMICO	IDIOMAS	INFORMÁTICA	TURISMO	TOTAL	DISEÑO	CONTABILIDAD	ADMÓN.	NUTRICIÓN	TOTAL
13	0	0	2	15	1	1	1	0	3	1	0	1	0	2

ANEXOS								
TIENDA ESC.	BODEGA	VIGILANCIA	INTENDENCIA	A. PARAESC	BIBLIOTECA	PREFECTURA	O. EDUCATIVA	TOTAL
1	1	1	0	1	1	1	1	7

Población turno matutino

Semestre 2020 - B				
Semestre	Alumnos			Grupos
	Mujeres	Hombres	Total	
I	149	119	268	5
III	137	112	249	5
V	141	85	226	5
Total	427	316	743	15

Núcleo de Formación para el Trabajo (III Semestre)				
Semestre 2020 - B				
	Alumnos			Grupos
	Muj	Hom	Total	
Capacitación				
Tecnologías de la Información y la Com.	22	28	50	1
Contabilidad				
Turismo	33	21	54	1
Lab. Químico	32	19	51	1
Diseño Gráfico	25	25	50	1
Administración	25	19	44	1
Nutrición				
Total	137	112	249	5

Núcleo de Formación para el Trabajo (V Semestre)				
Semestre 2020 - B				
	Alumnos			Grupos
	Muj	Hom	Total	
Capacitación				
Tecnologías de la Información y la Com.	24	22	46	1
Contabilidad				
Turismo	21	16	37	1
Lab. Químico	37	18	55	1
Diseño	24	15	39	1
Administración	35	14	49	1
Nutrición				
Total	141	85	226	5

Egresados por capacitación, Generación 2017 - 2020

EGRESADOS			
CAPACITACIÓN	MUJ	HOM	TOTAL
Tecnologías de la Información y la Com.	18	30	48
Contabilidad			
Turismo	26	21	47
Laboratorista Químico	34	22	56
Diseño Gráfico	17	23	40
Administración	39	17	56
Nutrición			
Total	134	113	247

Población turno vespertino

Semestre 2020 - B				
Semestre	Alumnos			Grupos
	Mujeres	Hombres	Total	
I	131	130	261	5
III	129	100	229	5
V	96	88	184	5
Total	356	318	674	15

Núcleo de Formación para el Trabajo (III Semestre)				
Semestre 2020 - B				
	Alumnos			Grupos
	Muj	Hom	Total	
Capacitación				
Tecnologías de la Información y la Com.	9	35	44	1
Contabilidad				
Turismo	31	18	49	1
Lab. Químico	31	10	41	1
Diseño Gráfico	26	21	47	1
Administración	32	16	48	1
Nutrición				
Total	129	100	229	5

Núcleo de Formación para el Trabajo (V Semestre)				
Semestre 2020 - B				
	Alumnos			Grupos
	Muj	Hom	Total	
Capacitación				
Tecnologías de la Información y la Com.	14	18	32	1
Contabilidad				
Turismo	27	15	42	1
Lab. Químico	21	21	42	1
Diseño	11	16	27	1
Administración	23	18	41	1
Nutrición				
Total	96	88	184	5

Egresados por capacitación, Generación 2017 - 2020

EGRESADOS			
CAPACITACIÓN	MUJ	HOM	TOTAL
Tecnologías de la Información y la Com.	15	23	38
Contabilidad			
Turismo	19	19	38
Laboratorista Químico	30	16	46
Diseño Gráfico	18	19	37
Administración	32	18	50
Nutrición			
Total	114	95	209

Becas

Turno matutino

Tipo de Becas	Semestre 2020 - B			
	I Semestre	III Semestre	V Semestre	Total
Promedio	0	36	16	52
Trabajadores	2	1	2	5
Especiales	0	1	0.5	1.5
Total	2	38	18.5	58.5

Turno vespertino

Tipo de Becas	Semestre 2020 - B			
	I Semestre	III Semestre	V Semestre	Total
Promedio	0	10	23	33
Trabajadores	0	0	0	0
Especiales	0	0	0	0
Total	0	10	23	33

Indicadores

Aprobación: Es el porcentaje de alumnos que aprobaron la fase ordinaria de evaluación.

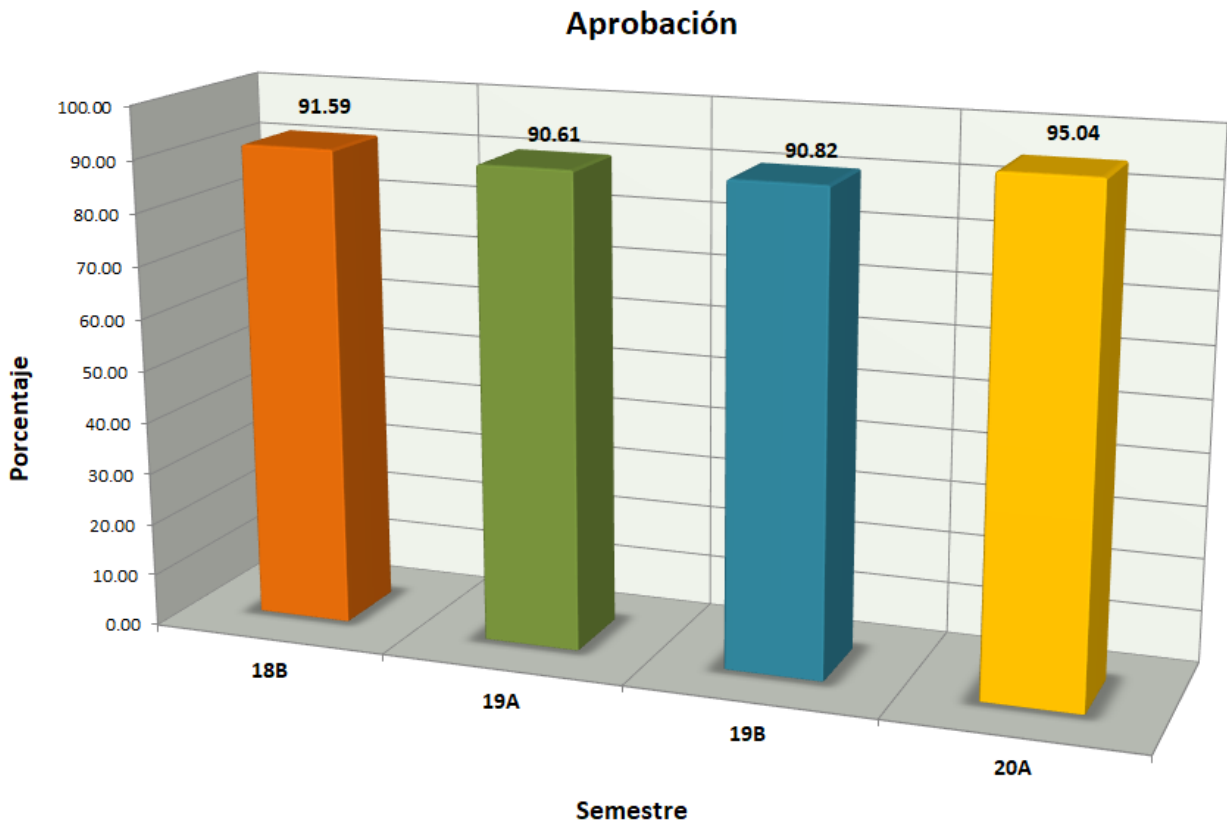

Indicadores

Abandono Escolar: es el total de alumnos que abandonan las actividades escolares antes de concluir algún grado o nivel educativo, expresado como porcentaje del total de alumnos inscritos en el ciclo escolar.

Abandono escolar

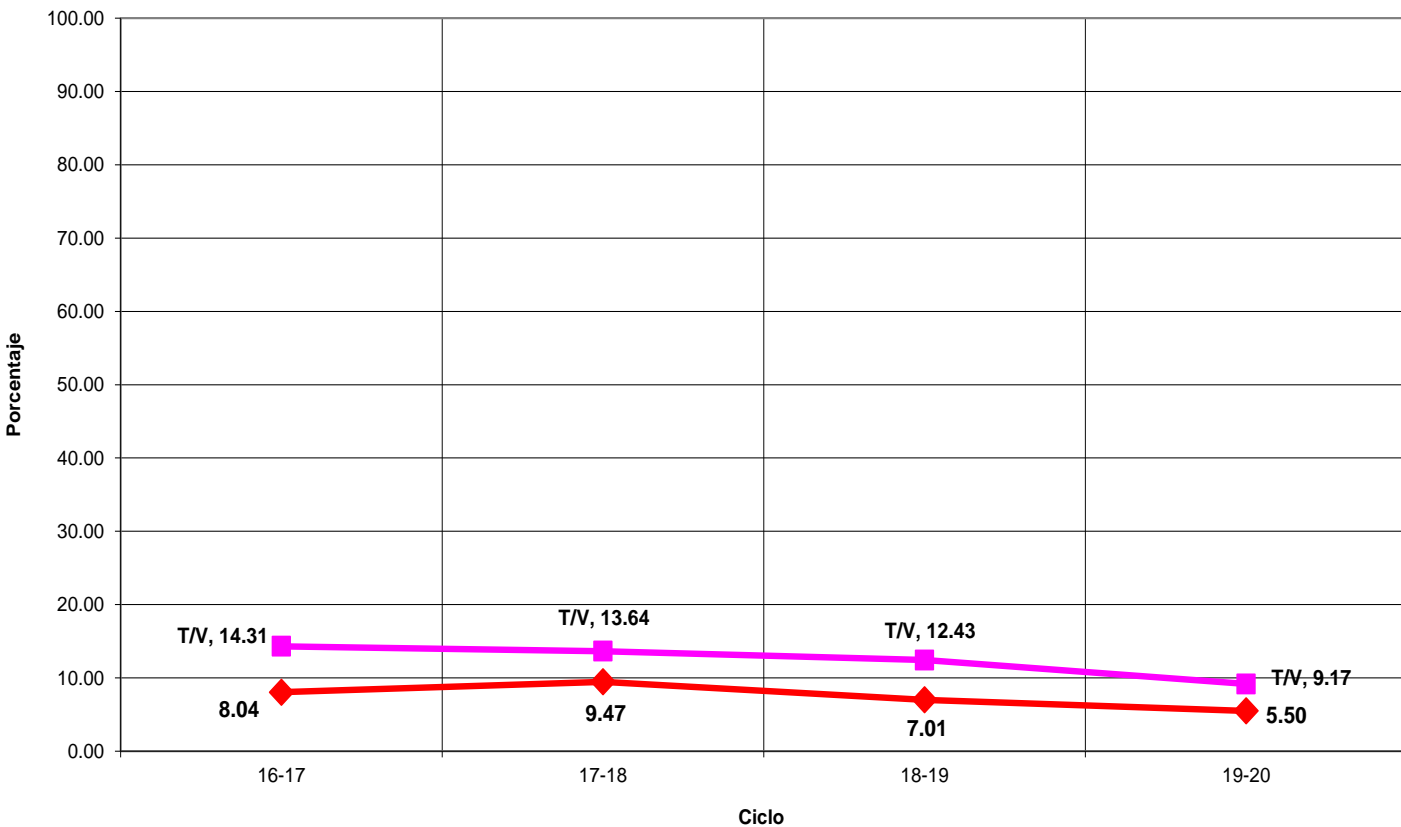

Indicadores

Eficiencia Terminal: permite conocer el porcentaje de alumnos que terminan un Nivel Educativo de manera regular (dentro del tiempo establecido).

Eficiencia Terminal

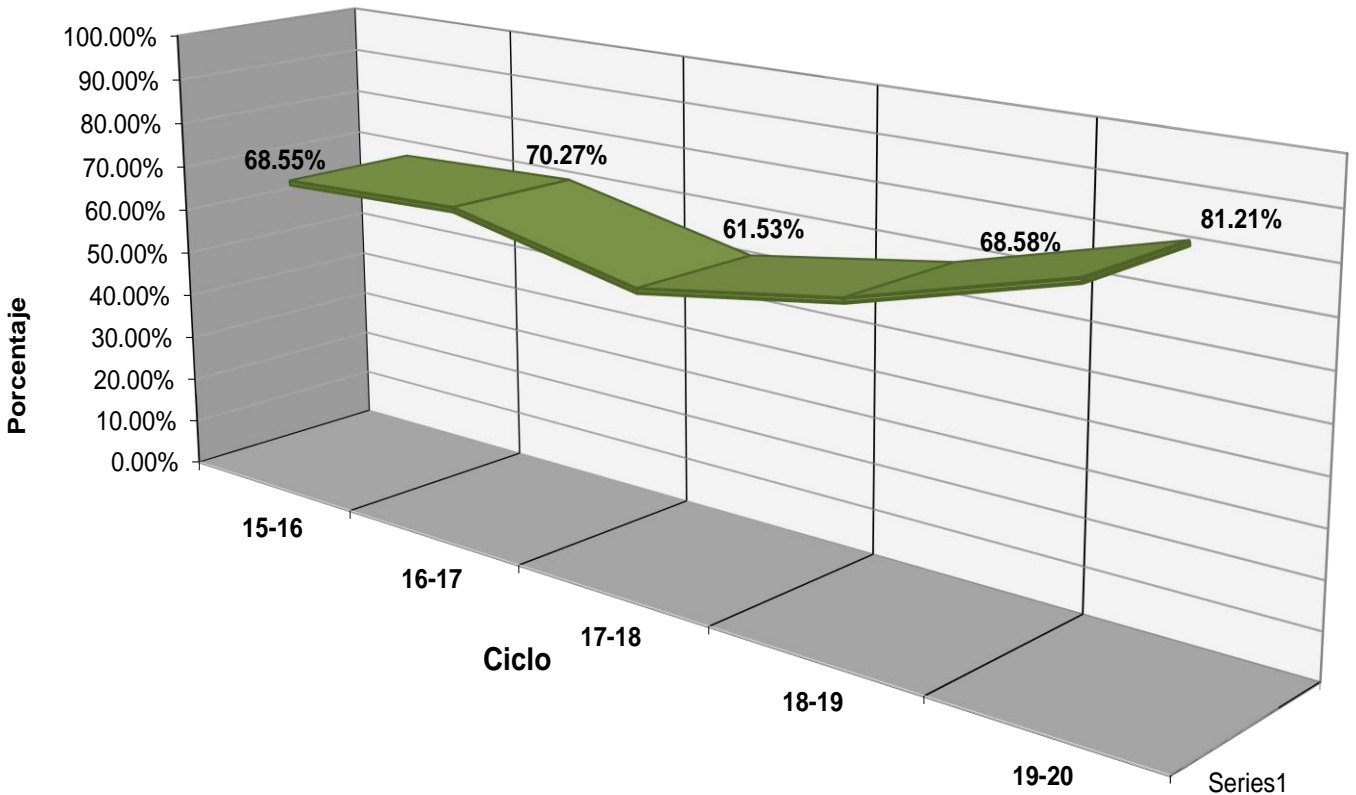



Fuentes de Información

- **Equipo de cómputo:** Departamento de Informática.
Fecha de cierre: 21 de septiembre de 2020.

- **Infraestructura:** Dirección de Planeación y Evaluación.
Fecha de cierre: 21 de septiembre de 2020.

- **Biblioteca:** Departamento de Servicios Educativos.
Fecha de cierre: 21 de septiembre de 2020.

- **Personal:** Departamento de Recursos Humanos.
Fecha de cierre: 28 de septiembre de 2020.

- **Población estudiantil:** Departamento de Control Escolar.
Fecha de cierre: 18 de diciembre de 2020.

- **Becas:** Departamento de Control Escolar.
Fecha de cierre: 18 de diciembre de 2020.

- **Egresados:** Departamento de Planeación Educativa.
Fecha de cierre: 13 de noviembre de 2020.

- Ⓢ **Elaboración de Estadística Básica e Indicadores:** Departamento de Evaluación Educativa.