



# **Colegio de Bachilleres del Estado de San Luis Potosí**

## **Estadística Básica 2020 - B**

### **Plantel 19, San Luis II (Tangamanga)**



## Información General

Información General			
<b>Localidad</b>	San Luis Potosí	<b>Región</b>	Centro
<b>Municipio</b>	San Luis Potosí	<b>Tipo de población</b>	Urbana
<b>Fecha de creación</b>	1987	<b>Tipo de Plantel</b>	C
<b>Superficie</b>	40,476 m <sup>2</sup>	<b>Coordinación</b>	CENTRO ALTIPLANO 1
<b>Domicilio</b>	Felipe Angeles S/N, División del Norte C.P.78110	<b>Teléfono</b>	(444) 8 23 01 08 (444) 8 23 50 54
<b>Página Web</b>		<b>Correo Electrónico</b>	plantel19@cbslp.edu.mx

PERSONAL											
DIRECTIVOS			DOCENTES			ADMINISTRATIVOS			TOTAL TRABAJADORES		
HOM	MUJ	TOTAL	HOM	MUJ	TOTAL	HOM	MUJ	TOTAL	HOM	MUJ	TOTAL
3	0	3	18	17	35	12	25	37	33	42	75



# Infraestructura y equipamiento

NÚMERO DE COMPUTADORAS EN OPERACIÓN									Velocidad de Acceso a Internet en Mb
Total de computadoras	PARA USO DOCENTE		PARA USO ADMINISTRATIVO		PARA USO DE ALUMNOS		PARA USO COMPARTIDO		
	Con Acceso a Internet	Sin Acceso a Internet	Con Acceso a Internet	Sin Acceso a Internet	Con Acceso a Internet	Sin Acceso a Internet	Con Acceso a Internet	Sin Acceso a Internet	
113	12	2	15	0	33	48	0	0	

Biblioteca
3720
Volúmenes

AULAS					LABORATORIOS				TALLERES					
IEIFE	MPIO.	PAD. FAM.	OTROS	TOTAL	QUÍMICO	IDIOMAS	INFORMÁTICA	TURISMO	TOTAL	DISEÑO	CONTABILIDAD	ADMÓN.	NUTRICIÓN	TOTAL
15	0	0	0	15	1	1	1	0	3	1	0	0	0	1

ANEXOS								
TIENDA ESC.	BODEGA	VIGILANCIA	INTENDENCIA	A. PARAESC	BIBLIOTECA	PREFECTURA	O. EDUCATIVA	TOTAL
1	2	1	2	4	1	2	1	14

## Población turno matutino

Semestre 2020 - B				
Semestre	Alumnos			Grupos
	Mujeres	Hombres	Total	
I	148	126	274	5
III	133	113	246	5
V	131	109	240	5
<b>Total</b>	<b>412</b>	<b>348</b>	<b>760</b>	<b>15</b>

Núcleo de Formación para el Trabajo (III Semestre)				
Semestre 2020 - B				
	Alumnos			Grupos
	Muj	Hom	Total	
Capacitación				
Tecnologías de la Información y la Com.	17	33	50	1
Contabilidad	24	28	52	1
Turismo				
Lab. Químico	34	14	48	1
Diseño Gráfico	23	22	45	1
Administración	35	16	51	1
Nutrición				
<b>Total</b>	<b>133</b>	<b>113</b>	<b>246</b>	<b>5</b>

Núcleo de Formación para el Trabajo (V Semestre)				
Semestre 2020 - B				
	Alumnos			Grupos
	Muj	Hom	Total	
Capacitación				
Tecnologías de la Información y la Com.	15	33	48	1
Contabilidad	31	15	46	1
Turismo				
Lab. Químico	33	18	51	1
Diseño	20	25	45	1
Administración	32	18	50	1
Nutrición				
<b>Total</b>	<b>131</b>	<b>109</b>	<b>240</b>	<b>5</b>

### Egresados por capacitación, Generación 2017 - 2020

EGRESADOS			
CAPACITACIÓN	MUJ	HOM	TOTAL
Tecnologías de la Información y la Com.	15	26	41
Contabilidad	34	18	52
Turismo			
Laboratorista Químico	29	22	51
Diseño Gráfico	31	14	45
Administración	44	13	57
Nutrición			
<b>Total</b>	<b>153</b>	<b>93</b>	<b>246</b>

## Población turno vespertino

Semestre 2020 - B				
Semestre	Alumnos			Grupos
	Mujeres	Hombres	Total	
I	153	125	278	5
III	145	117	262	5
V	118	96	214	5
<b>Total</b>	<b>416</b>	<b>338</b>	<b>754</b>	<b>15</b>

Núcleo de Formación para el Trabajo (III Semestre)				
Semestre 2020 - B				
	Alumnos			Grupos
	Muj	Hom	Total	
Capacitación				
Tecnologías de la Información y la Com.	17	35	52	1
Contabilidad	28	25	53	1
Turismo				
Lab. Químico	28	22	50	1
Diseño Gráfico	35	20	55	1
Administración	37	15	52	1
Nutrición				
<b>Total</b>	<b>145</b>	<b>117</b>	<b>262</b>	<b>5</b>

Núcleo de Formación para el Trabajo (V Semestre)				
Semestre 2020 - B				
	Alumnos			Grupos
	Muj	Hom	Total	
Capacitación				
Tecnologías de la Información y la Com.	14	25	39	1
Contabilidad	14	20	34	1
Turismo				
Lab. Químico	34	13	47	1
Diseño	30	17	47	1
Administración	26	21	47	1
Nutrición				
<b>Total</b>	<b>118</b>	<b>96</b>	<b>214</b>	<b>5</b>

### Egresados por capacitación, Generación 2017 - 2020

EGRESADOS			
CAPACITACIÓN	MUJ	HOM	TOTAL
Tecnologías de la Información y la Com.	11	25	36
Contabilidad	19	25	44
Turismo			
Laboratorista Químico	33	7	40
Diseño Gráfico	19	24	43
Administración	33	18	51
Nutrición			
<b>Total</b>	<b>115</b>	<b>99</b>	<b>214</b>

## Becas

### Turno matutino

Tipo de Becas	Semestre 2020 - B			
	I Semestre	III Semestre	V Semestre	Total
Promedio	0	20	28	48
Trabajadores	1	6	3	10
Especiales	1	0	1.5	2.5
<b>Total</b>	<b>2</b>	<b>26</b>	<b>32.5</b>	<b>60.5</b>

### Turno vespertino

Tipo de Becas	Semestre 2020 - B			
	I Semestre	III Semestre	V Semestre	Total
Promedio	0	10	37	47
Trabajadores	2	1	0	3
Especiales	0	2.5	0	2.5
<b>Total</b>	<b>2</b>	<b>13.5</b>	<b>37</b>	<b>52.5</b>

## Indicadores

**Aprobación:** Es el porcentaje de alumnos que aprobaron la fase ordinaria de evaluación.

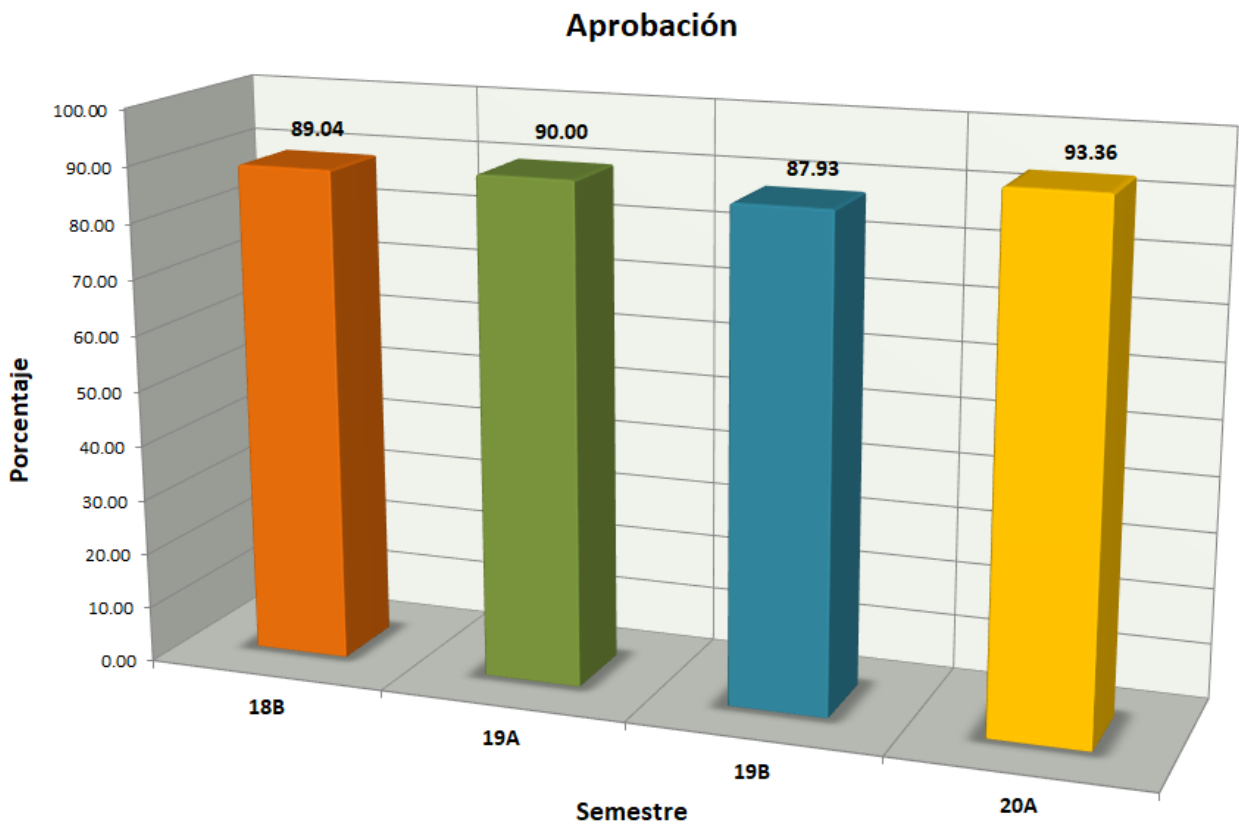

# Indicadores

**Abandono Escolar:** es el total de alumnos que abandonan las actividades escolares antes de concluir algún grado o nivel educativo, expresado como porcentaje del total de alumnos inscritos en el ciclo escolar.

## Abandono escolar

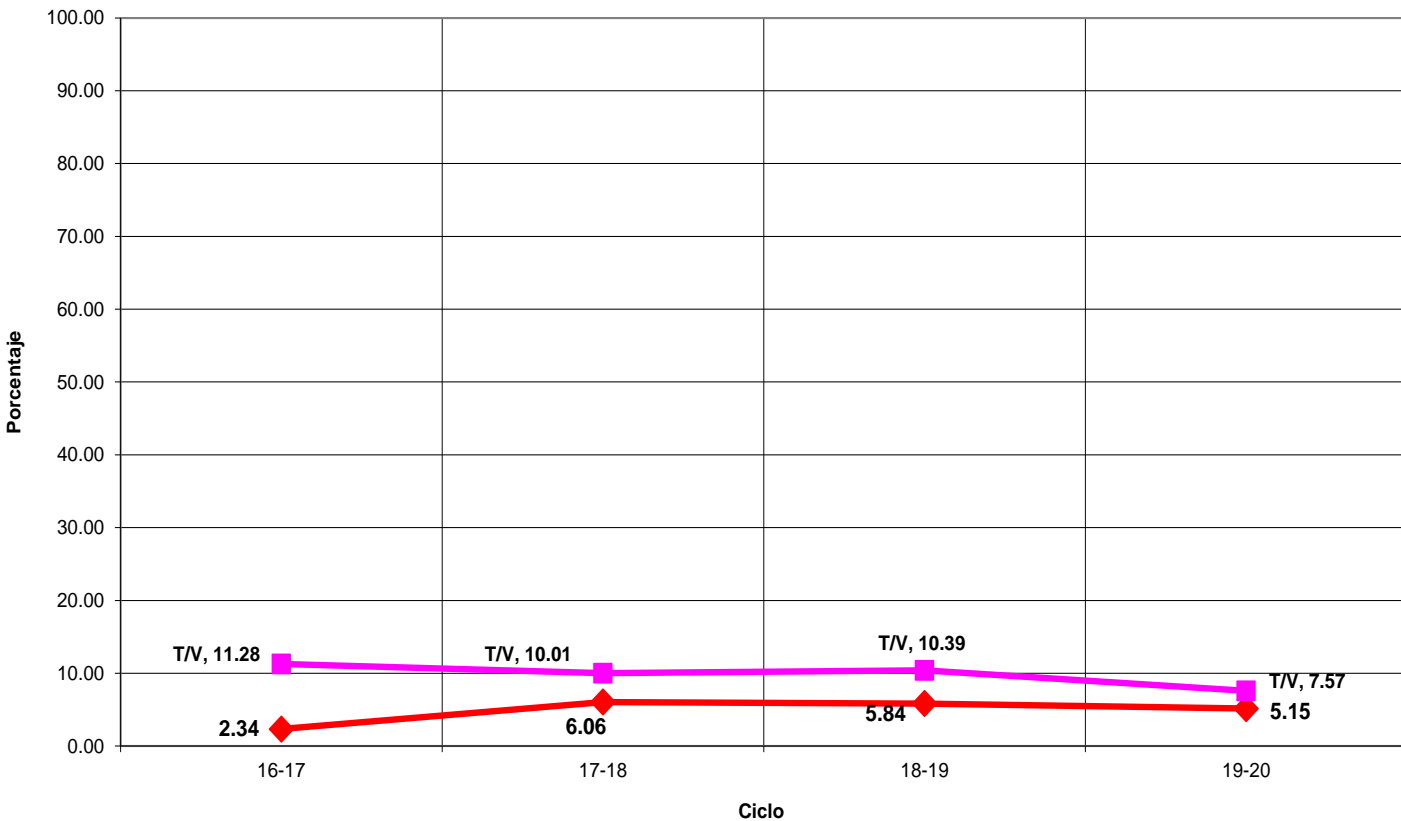



## Indicadores

**Eficiencia Terminal:** permite conocer el porcentaje de alumnos que terminan un Nivel Educativo de manera regular (dentro del tiempo establecido).

### Eficiencia Terminal

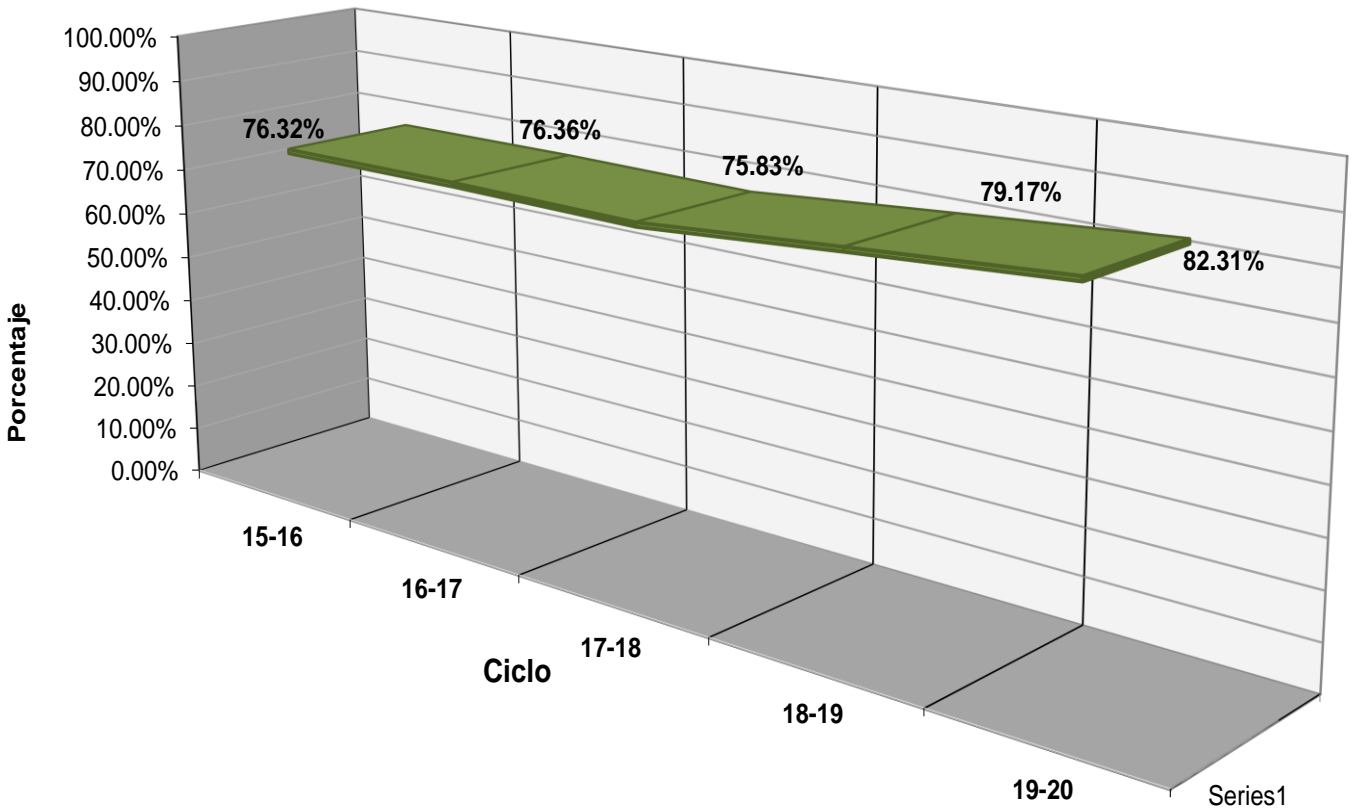



## Fuentes de Información

- **Equipo de cómputo:** Departamento de Informática.  
**Fecha de cierre:** 21 de septiembre de 2020.
  
- **Infraestructura:** Dirección de Planeación y Evaluación.  
**Fecha de cierre:** 21 de septiembre de 2020.
  
- **Biblioteca:** Departamento de Servicios Educativos.  
**Fecha de cierre:** 21 de septiembre de 2020.
  
- **Personal:** Departamento de Recursos Humanos.  
**Fecha de cierre:** 28 de septiembre de 2020.
  
- **Población estudiantil:** Departamento de Control Escolar.  
**Fecha de cierre:** 18 de diciembre de 2020.
  
- **Becas:** Departamento de Control Escolar.  
**Fecha de cierre:** 18 de diciembre de 2020.
  
- **Egresados:** Departamento de Planeación Educativa.  
**Fecha de cierre:** 13 de noviembre de 2020.
  
- Ⓢ **Elaboración de Estadística Básica e Indicadores:** Departamento de Evaluación Educativa.