



# Colegio de Bachilleres del Estado de San Luis Potosí

## Estadística Básica 2020 - B

### Plantel 21, Matlapa



## Información General

Información General			
Localidad	Matlapa	Región	Huasteca
Municipio	Matlapa	Tipo de población	Rural
Fecha de creación	1987	Tipo de Plantel	B
Superficie	10,472 m <sup>2</sup>	Coordinación	HUASTECA SUR 1
Domicilio	Camino a Ahuehueyo S/N, Barrio Arriba C.P. 79970	Teléfono	(01-483) 36 4 02 44
Página Web		Correo Electrónico	plantel21@cbslp.edu.mx

PERSONAL											
DIRECTIVOS			DOCENTES			ADMINISTRATIVOS			TOTAL TRABAJADORES		
HOM	MUJ	TOTAL	HOM	MUJ	TOTAL	HOM	MUJ	TOTAL	HOM	MUJ	TOTAL
1	0	1	6	10	16	11	7	18	18	17	35



# Infraestructura y equipamiento

NÚMERO DE COMPUTADORAS EN OPERACIÓN									Velocidad de Acceso a Internet en Mb
Total de computadoras	PARA USO DOCENTE		PARA USO ADMINISTRATIVO		PARA USO DE ALUMNOS		PARA USO COMPARTIDO		
	Con Acceso a Internet	Sin Acceso a Internet	Con Acceso a Internet	Sin Acceso a Internet	Con Acceso a Internet	Sin Acceso a Internet	Con Acceso a Internet	Sin Acceso a Internet	
78	1	1	5	3	48	20	0	0	10

Biblioteca
1270
Volúmenes

AULAS					LABORATORIOS				TALLERES					
IEIFE	MPIO.	PAD. FAM.	OTROS	TOTAL	QUÍMICO	IDIOMAS	INFORMÁTICA	TURISMO	TOTAL	DISEÑO	CONTABILIDAD	ADMÓN.	NUTRICIÓN	TOTAL
14	1	0	0	15	1	1	1	0	3	0	0	0	0	0

ANEXOS								
TIENDA ESC.	BODEGA	VIGILANCIA	INTENDENCIA	A. PARAESC	BIBLIOTECA	PREFECTURA	O. EDUCATIVA	TOTAL
0	0	0	0	0	0	1	0	1

## Población turno matutino

Semestre 2020 - B				
Semestre	Alumnos			Grupos
	Mujeres	Hombres	Total	
I	79	107	186	5
III	96	109	205	5
V	82	67	149	5
<b>Total</b>	<b>257</b>	<b>283</b>	<b>540</b>	<b>15</b>

Núcleo de Formación para el Trabajo (III Semestre)				
Semestre 2020 - B				
	Alumnos			Grupos
	Muj	Hom	Total	
Capacitación				
Tecnologías de la Información y la Com.	20	23	43	1
Contabilidad	26	20	46	1
Turismo	12	27	39	1
Lab. Químico	21	20	41	1
Diseño Gráfico				
Administración	17	19	36	1
Nutrición				
<b>Total</b>	<b>96</b>	<b>109</b>	<b>205</b>	<b>5</b>

Núcleo de Formación para el Trabajo (V Semestre)				
Semestre 2020 - B				
	Alumnos			Grupos
	Muj	Hom	Total	
Capacitación				
Tecnologías de la Información y la Com.	16	18	34	1
Contabilidad	26	31	57	2
Turismo	15	9	24	1
Lab. Químico	25	9	34	1
Diseño				
Administración				
Nutrición				
<b>Total</b>	<b>82</b>	<b>67</b>	<b>149</b>	<b>5</b>

### Egresados por capacitación, Generación 2017 - 2020

EGRESADOS			
CAPACITACIÓN	MUJ	HOM	TOTAL
Tecnologías de la Información y la Com.	29	55	84
Contabilidad	20	25	45
Turismo	20	12	32
Laboratorista Químico	36	15	51
Diseño Gráfico			
Administración			
Nutrición			
<b>Total</b>	<b>105</b>	<b>107</b>	<b>212</b>

## Becas

	Semestre 2020 - B			
Tipo de Becas	I Semestre	III Semestre	V Semestre	Total
Promedio	0	21	14	35
Trabajadores	2	5	0	7
Especiales	2	0	3	5
<b>Total</b>	<b>4</b>	<b>26</b>	<b>17</b>	<b>47</b>

## Indicadores

**Aprobación:** Es el porcentaje de alumnos que aprobaron la fase ordinaria de evaluación.

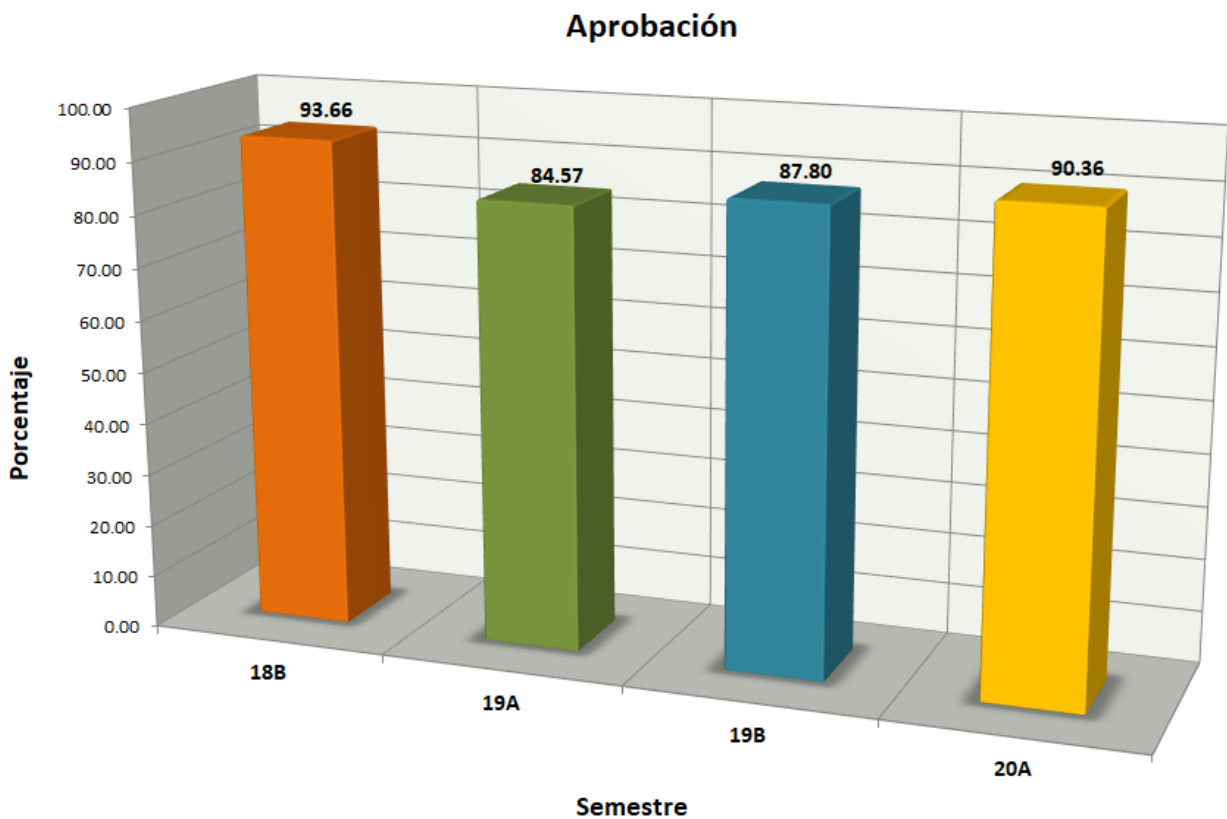

# Indicadores

**Abandono Escolar:** es el total de alumnos que abandonan las actividades escolares antes de concluir algún grado o nivel educativo, expresado como porcentaje del total de alumnos inscritos en el ciclo escolar.

## Abandono escolar

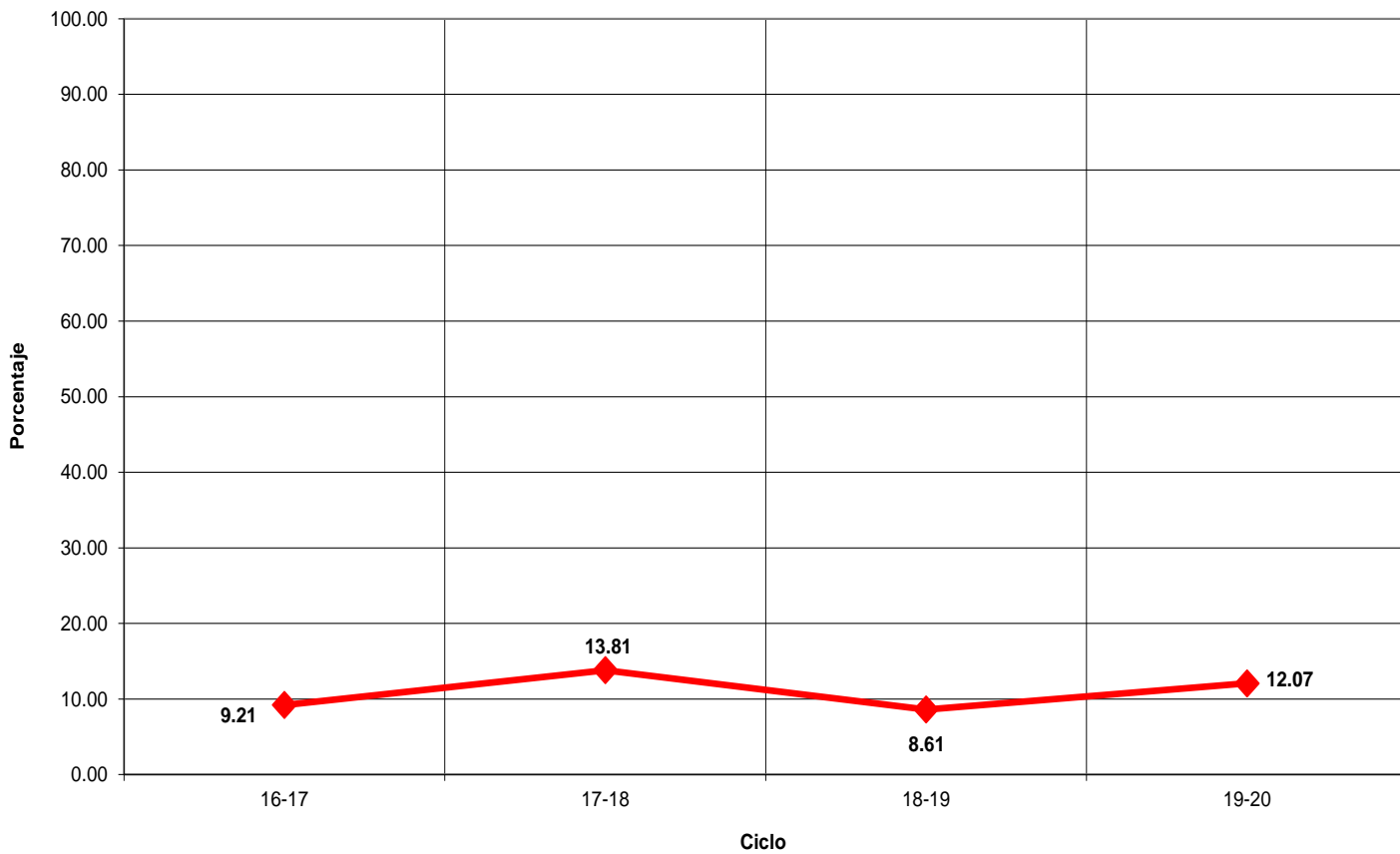

## Indicadores

**Eficiencia Terminal:** permite conocer el porcentaje de alumnos que terminan un Nivel Educativo de manera regular (dentro del tiempo establecido).

Eficiencia Terminal

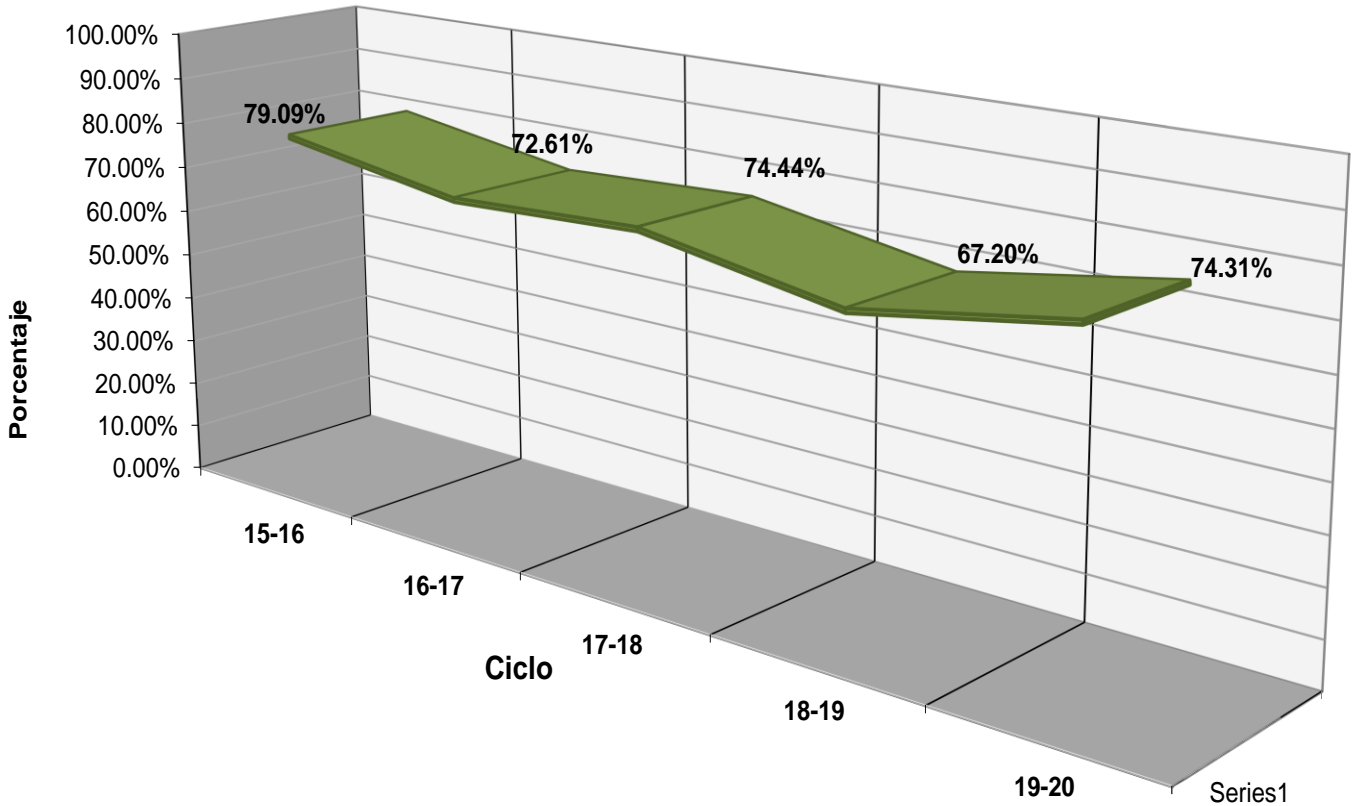





## Fuentes de Información

- **Equipo de cómputo:** Departamento de Informática.  
**Fecha de cierre:** 21 de septiembre de 2020.
  
- **Infraestructura:** Dirección de Planeación y Evaluación.  
**Fecha de cierre:** 21 de septiembre de 2020.
  
- **Biblioteca:** Departamento de Servicios Educativos.  
**Fecha de cierre:** 21 de septiembre de 2020.
  
- **Personal:** Departamento de Recursos Humanos.  
**Fecha de cierre:** 28 de septiembre de 2020.
  
- **Población estudiantil:** Departamento de Control Escolar.  
**Fecha de cierre:** 18 de diciembre de 2020.
  
- **Becas:** Departamento de Control Escolar.  
**Fecha de cierre:** 18 de diciembre de 2020.
  
- **Egresados:** Departamento de Planeación Educativa.  
**Fecha de cierre:** 13 de noviembre de 2020.
  
- Ⓢ **Elaboración de Estadística Básica e Indicadores:** Departamento de Evaluación Educativa.