



Colegio de Bachilleres del Estado de San Luis Potosí

Estadística Básica 2020 - B

Plantel 24, Ciudad Valles II



Información General

Información General			
Localidad	Ciudad Valles	Región	Huasteca
Municipio	Ciudad Valles	Tipo de población	Urbana
Fecha de creación	1987	Tipo de Plantel	C
Superficie	5,583.74 m ²	Coordinación	HUASTECA NORTE 2
Domicilio	Antiguo Libramiento Col. Recuperación- Anfer C.P. 79000	Teléfono	(01-481) 38 1 51 45
Página Web		Correo Electrónico	plantel24@cbslp.edu.mx

PERSONAL											
DIRECTIVOS			DOCENTES			ADMINISTRATIVOS			TOTAL TRABAJADORES		
HOM	MUJ	TOTAL	HOM	MUJ	TOTAL	HOM	MUJ	TOTAL	HOM	MUJ	TOTAL
3	0	3	11	15	26	19	13	32	33	28	61



Infraestructura y equipamiento

NÚMERO DE COMPUTADORAS EN OPERACIÓN									Velocidad de Acceso a Internet en Mb
Total de computadoras	PARA USO DOCENTE		PARA USO ADMINISTRATIVO		PARA USO DE ALUMNOS		PARA USO COMPARTIDO		
	Con Acceso a Internet	Sin Acceso a Internet	Con Acceso a Internet	Sin Acceso a Internet	Con Acceso a Internet	Sin Acceso a Internet	Con Acceso a Internet	Sin Acceso a Internet	
95	1	0	25	0	69	0	0	0	40

Biblioteca
2259
Volúmenes

AULAS					LABORATORIOS				TALLERES					
IEIFE	MPIO.	PAD. FAM.	OTROS	TOTAL	QUÍMICO	IDIOMAS	INFORMÁTICA	TURISMO	TOTAL	DISEÑO	CONTABILIDAD	ADMÓN.	NUTRICIÓN	TOTAL
15	0	0	0	15	1	1	1	0	3	0	0	0	0	0

ANEXOS								
TIENDA ESC.	BODEGA	VIGILANCIA	INTENDENCIA	A. PARAESC	BIBLIOTECA	PREFECTURA	O. EDUCATIVA	TOTAL
0	1	0	1	0	1	2	1	6

Población turno matutino

Semestre 2020 - B				
Semestre	Alumnos			Grupos
	Mujeres	Hombres	Total	
I	125	129	254	5
III	125	116	241	5
V	117	99	216	5
Total	367	344	711	15

Núcleo de Formación para el Trabajo (III Semestre)				
Semestre 2020 - B				
	Alumnos			Grupos
	Muj	Hom	Total	
Capacitación				
Tecnologías de la Información y la Com.	18	31	49	1
Contabilidad				
Turismo	32	18	50	1
Lab. Químico	28	16	44	1
Diseño Gráfico	23	25	48	1
Administración	24	26	50	1
Nutrición				
Total	125	116	241	5

Núcleo de Formación para el Trabajo (V Semestre)				
Semestre 2020 - B				
	Alumnos			Grupos
	Muj	Hom	Total	
Capacitación				
Tecnologías de la Información y la Com.	22	28	50	1
Contabilidad				
Turismo	29	12	41	1
Lab. Químico	30	14	44	1
Diseño	24	22	46	1
Administración	12	23	35	1
Nutrición				
Total	117	99	216	5

Egresados por capacitación, Generación 2017 - 2020

EGRESADOS			
CAPACITACIÓN	MUJ	HOM	TOTAL
Tecnologías de la Información y la Com.	23	25	48
Contabilidad			
Turismo	22	23	45
Laboratorista Químico	30	20	50
Diseño Gráfico	22	14	36
Administración	38	11	49
Nutrición			
Total	135	93	228

Población turno vespertino

Semestre 2020 - B				
Semestre	Alumnos			Grupos
	Mujeres	Hombres	Total	
I	71	83	154	3
III	49	44	93	3
V	55	51	106	3
Total	175	178	353	9

Núcleo de Formación para el Trabajo (III Semestre)				
Semestre 2020 - B				
	Alumnos			Grupos
	Muj	Hom	Total	
Capacitación				
Tecnologías de la Información y la Com.	15	18	33	1
Contabilidad				
Turismo	15	16	31	1
Lab. Químico	19	10	29	1
Diseño Gráfico				
Administración				
Nutrición				
Total	49	44	93	3

Núcleo de Formación para el Trabajo (V Semestre)				
Semestre 2020 - B				
	Alumnos			Grupos
	Muj	Hom	Total	
Capacitación				
Tecnologías de la Información y la Com.	18	22	40	1
Contabilidad				
Turismo	18	17	35	1
Lab. Químico	19	12	31	1
Diseño				
Administración				
Nutrición				
Total	55	51	106	3

Egresados por capacitación, Generación 2017 - 2020

EGRESADOS			
CAPACITACIÓN	MUJ	HOM	TOTAL
Tecnologías de la Información y la Com.	13	23	36
Contabilidad			
Turismo	21	15	36
Laboratorista Químico	27	11	38
Diseño Gráfico			
Administración			
Nutrición			
Total	61	49	110

Becas

Turno matutino

Tipo de Becas	Semestre 2020 - B			
	I Semestre	III Semestre	V Semestre	Total
Promedio	0	15	31	46
Trabajadores	5	11	7	23
Especiales	0	0	1	1
Total	5	26	39	70

Turno vespertino

Tipo de Becas	Semestre 2020 - B			
	I Semestre	III Semestre	V Semestre	Total
Promedio	0	6	12	18
Trabajadores	0	0	0	0
Especiales	0	0	0	0
Total	0	6	12	18

Indicadores

Aprobación: Es el porcentaje de alumnos que aprobaron la fase ordinaria de evaluación.

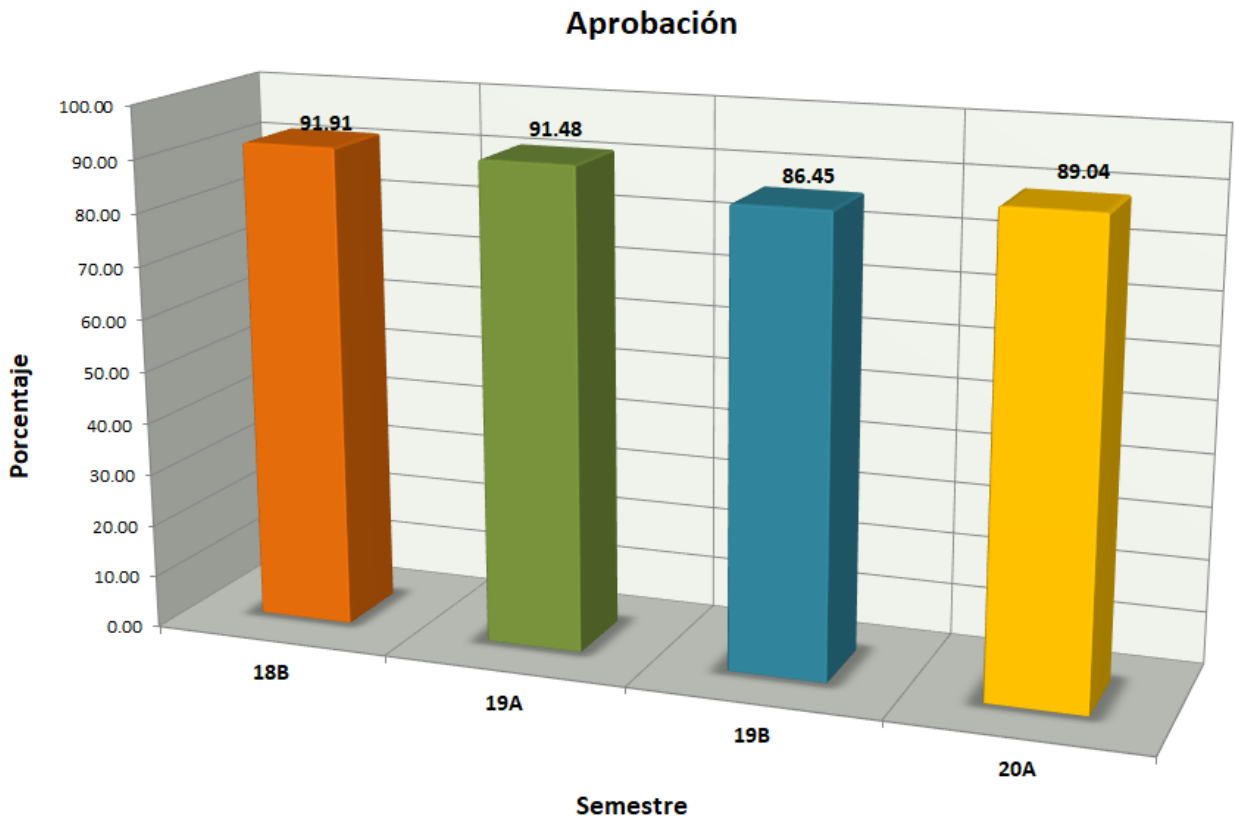

Indicadores

Abandono Escolar: es el total de alumnos que abandonan las actividades escolares antes de concluir algún grado o nivel educativo, expresado como porcentaje del total de alumnos inscritos en el ciclo escolar.

Abandono escolar

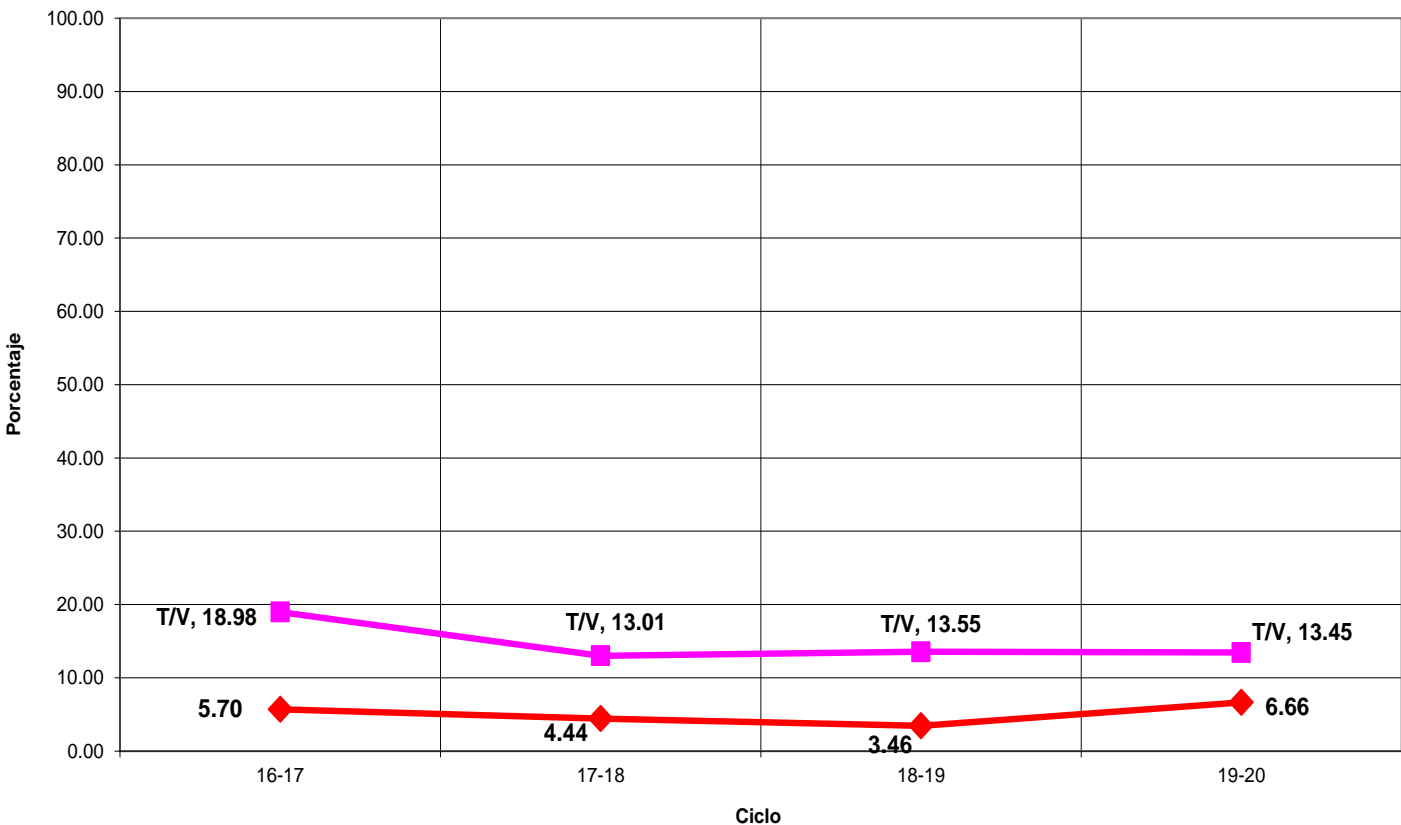

Indicadores

Eficiencia Terminal: permite conocer el porcentaje de alumnos que terminan un Nivel Educativo de manera regular (dentro del tiempo establecido).

Eficiencia Terminal

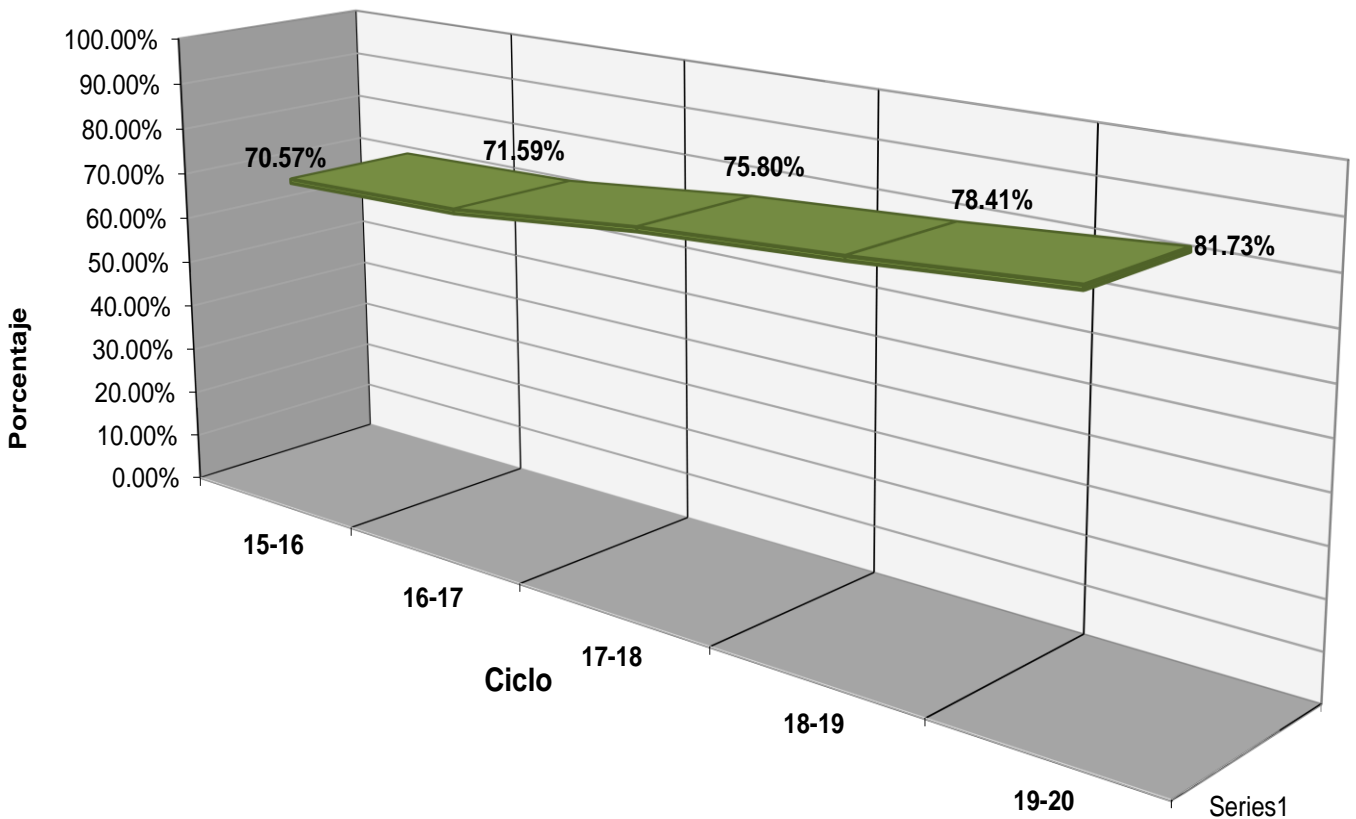



Fuentes de Información

- **Equipo de cómputo:** Departamento de Informática.
Fecha de cierre: 21 de septiembre de 2020.

- **Infraestructura:** Dirección de Planeación y Evaluación.
Fecha de cierre: 21 de septiembre de 2020.

- **Biblioteca:** Departamento de Servicios Educativos.
Fecha de cierre: 21 de septiembre de 2020.

- **Personal:** Departamento de Recursos Humanos.
Fecha de cierre: 28 de septiembre de 2020.

- **Población estudiantil:** Departamento de Control Escolar.
Fecha de cierre: 18 de diciembre de 2020.

- **Becas:** Departamento de Control Escolar.
Fecha de cierre: 18 de diciembre de 2020.

- **Egresados:** Departamento de Planeación Educativa.
Fecha de cierre: 13 de noviembre de 2020.

- Ⓢ **Elaboración de Estadística Básica e Indicadores:** Departamento de Evaluación Educativa.