



# **Colegio de Bachilleres del Estado de San Luis Potosí**

## **Estadística Básica 2020 - B**

### **Plantel 25, San Luis III (Satélite)**



## Información General

Información General			
Localidad	San Luis Potosí	Región	Centro
Municipio	San Luis Potosí	Tipo de población	Urbana
Fecha de creación	1988	Tipo de Plantel	C
Superficie	7,334 m <sup>2</sup>	Coordinación	CENTRO ALTIPLANO 1
Domicilio	República del Salvador N° 250, Col. Satélite C.P. 78430	Teléfono	(01-444) 8 20 34 78 y 8 42 69 89
Página Web		Correo Electrónico	plantel25@cbslp.edu.mx

PERSONAL											
DIRECTIVOS			DOCENTES			ADMINISTRATIVOS			TOTAL TRABAJADORES		
HOM	MUJ	TOTAL	HOM	MUJ	TOTAL	HOM	MUJ	TOTAL	HOM	MUJ	TOTAL
2	1	3	20	15	35	23	16	39	45	32	77



## Infraestructura y equipamiento

NÚMERO DE COMPUTADORAS EN OPERACIÓN									Velocidad de Acceso a Internet en Mb
Total de computadoras	PARA USO DOCENTE		PARA USO ADMINISTRATIVO		PARA USO DE ALUMNOS		PARA USO COMPARTIDO		
	Con Acceso a Internet	Sin Acceso a Internet	Con Acceso a Internet	Sin Acceso a Internet	Con Acceso a Internet	Sin Acceso a Internet	Con Acceso a Internet	Sin Acceso a Internet	
96	1	0	23	0	72	0	0	0	100

Biblioteca
2812
Volúmenes

AULAS					LABORATORIOS				TALLERES					
IEIFE	MPIO.	PAD. FAM.	OTROS	TOTAL	QUÍMICO	IDIOMAS	INFORMÁTICA	TURISMO	TOTAL	DISEÑO	CONTABILIDAD	ADMÓN.	NUTRICIÓN	TOTAL
14	0	0	1	15	1	1	1	1	4	1	0	0	0	1

ANEXOS								
TIENDA ESC.	BODEGA	VIGILANCIA	INTENDENCIA	A. PARAESC	BIBLIOTECA	PREFECTURA	O. EDUCATIVA	TOTAL
1	2	1	0	0	1	1	1	7

## Población turno matutino

Semestre 2020 - B				
Semestre	Alumnos			Grupos
	Mujeres	Hombres	Total	
I	143	136	279	5
III	155	118	273	5
V	157	107	264	5
<b>Total</b>	<b>455</b>	<b>361</b>	<b>816</b>	<b>15</b>

Núcleo de Formación para el Trabajo (III Semestre)				
Semestre 2020 - B				
	Alumnos			Grupos
	Muj	Hom	Total	
Capacitación				
Tecnologías de la Información y la Com.	21	34	55	1
Contabilidad				
Turismo	23	30	53	1
Lab. Químico	37	15	52	1
Diseño Gráfico	35	22	57	1
Administración	39	17	56	1
Nutrición				
<b>Total</b>	<b>155</b>	<b>118</b>	<b>273</b>	<b>5</b>

Núcleo de Formación para el Trabajo (V Semestre)				
Semestre 2020 - B				
	Alumnos			Grupos
	Muj	Hom	Total	
Capacitación				
Tecnologías de la Información y la Com.	23	22	45	1
Contabilidad				
Turismo	30	19	49	1
Lab. Químico	45	10	55	1
Diseño	23	33	56	1
Administración	36	23	59	1
Nutrición				
<b>Total</b>	<b>157</b>	<b>107</b>	<b>264</b>	<b>5</b>

### Egresados por capacitación, Generación 2017 - 2020

EGRESADOS			
CAPACITACIÓN	MUJ	HOM	TOTAL
Tecnologías de la Información y la Com.	25	27	52
Contabilidad			
Turismo	24	20	44
Laboratorista Químico	44	10	54
Diseño Gráfico	29	14	43
Administración	30	22	52
Nutrición			
<b>Total</b>	<b>152</b>	<b>93</b>	<b>245</b>

## Población turno vespertino

Semestre 2020 - B				
Semestre	Alumnos			Grupos
	Mujeres	Hombres	Total	
I	146	137	283	5
III	131	96	227	5
V	104	70	174	5
<b>Total</b>	<b>381</b>	<b>303</b>	<b>684</b>	<b>15</b>

Núcleo de Formación para el Trabajo (III Semestre)				
Semestre 2020 - B				
	Alumnos			Grupos
	Muj	Hom	Total	
Capacitación				
Tecnologías de la Información y la Com.	17	26	43	1
Contabilidad				
Turismo	32	17	49	1
Lab. Químico	24	17	41	1
Diseño Gráfico	35	18	53	1
Administración	23	18	41	1
Nutrición				
<b>Total</b>	<b>131</b>	<b>96</b>	<b>227</b>	<b>5</b>

Núcleo de Formación para el Trabajo (V Semestre)				
Semestre 2020 - B				
	Alumnos			Grupos
	Muj	Hom	Total	
Capacitación				
Tecnologías de la Información y la Com.	20	22	42	1
Contabilidad				
Turismo	21	8	29	1
Lab. Químico	12	10	22	1
Diseño	26	16	42	1
Administración	25	14	39	1
Nutrición				
<b>Total</b>	<b>104</b>	<b>70</b>	<b>174</b>	<b>5</b>

### Egresados por capacitación, Generación 2017 - 2020

EGRESADOS			
CAPACITACIÓN	MUJ	HOM	TOTAL
Tecnologías de la Información y la Com.	19	30	49
Contabilidad			
Turismo	31	15	46
Laboratorista Químico	31	10	41
Diseño Gráfico	21	12	33
Administración	25	16	41
Nutrición			
<b>Total</b>	<b>127</b>	<b>83</b>	<b>210</b>

## Becas

### Turno matutino

Tipo de Becas	Semestre 2020 - B			
	I Semestre	III Semestre	V Semestre	Total
Promedio	0	24	27	51
Trabajadores	1	1	2	4
Especiales	1	0	0	1
<b>Total</b>	<b>2</b>	<b>25</b>	<b>29</b>	<b>56</b>

### Turno vespertino

Tipo de Becas	Semestre 2020 - B			
	I Semestre	III Semestre	V Semestre	Total
Promedio	0	3	32	35
Trabajadores	0	0	1	1
Especiales	0	0	0	0
<b>Total</b>	<b>0</b>	<b>3</b>	<b>33</b>	<b>36</b>

## Indicadores

**Aprobación:** Es el porcentaje de alumnos que aprobaron la fase ordinaria de evaluación.

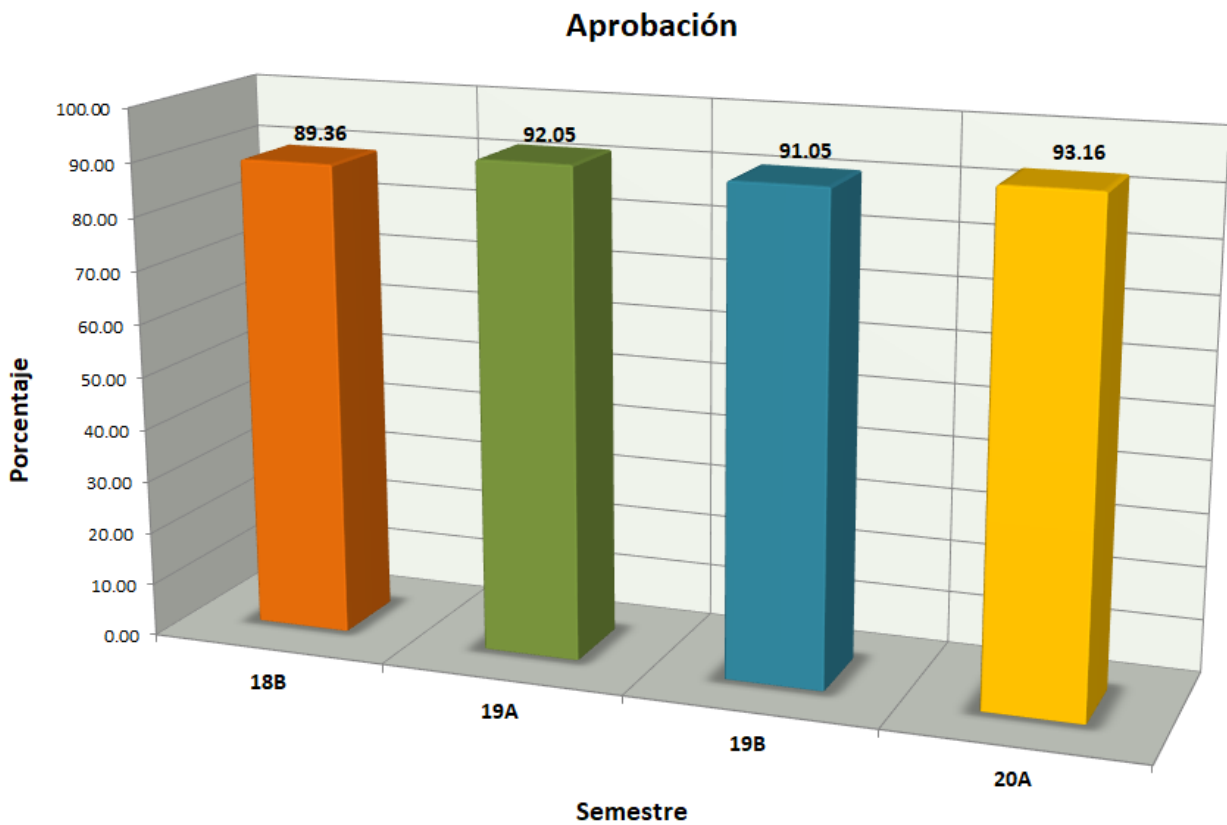

# Indicadores

**Abandono Escolar:** es el total de alumnos que abandonan las actividades escolares antes de concluir algún grado o nivel educativo, expresado como porcentaje del total de alumnos inscritos en el ciclo escolar.

## Abandono escolar

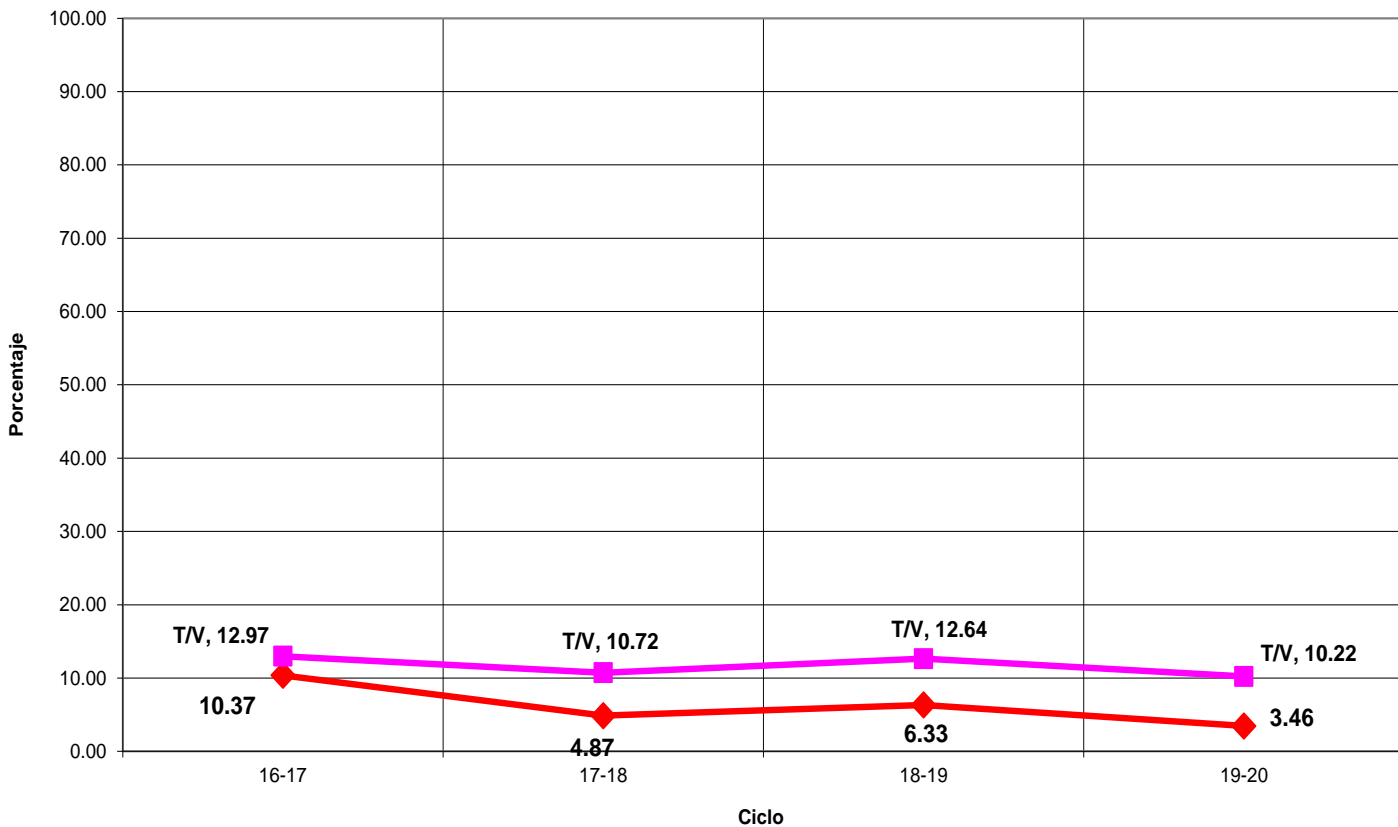



## Indicadores

**Eficiencia Terminal:** permite conocer el porcentaje de alumnos que terminan un Nivel Educativo de manera regular (dentro del tiempo establecido).

Eficiencia Terminal

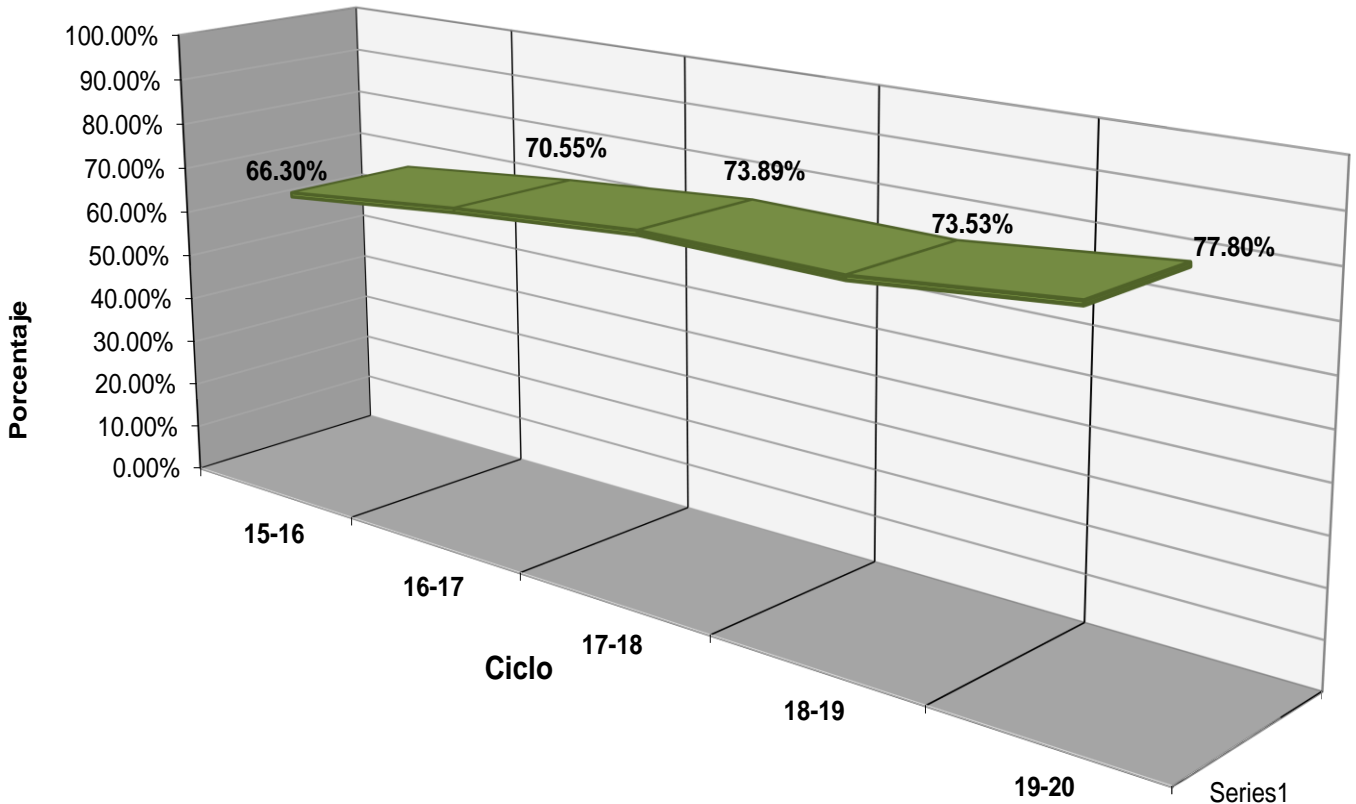



## Fuentes de Información

- **Equipo de cómputo:** Departamento de Informática.  
**Fecha de cierre:** 21 de septiembre de 2020.
  
- **Infraestructura:** Dirección de Planeación y Evaluación.  
**Fecha de cierre:** 21 de septiembre de 2020.
  
- **Biblioteca:** Departamento de Servicios Educativos.  
**Fecha de cierre:** 21 de septiembre de 2020.
  
- **Personal:** Departamento de Recursos Humanos.  
**Fecha de cierre:** 28 de septiembre de 2020.
  
- **Población estudiantil:** Departamento de Control Escolar.  
**Fecha de cierre:** 18 de diciembre de 2020.
  
- **Becas:** Departamento de Control Escolar.  
**Fecha de cierre:** 18 de diciembre de 2020.
  
- **Egresados:** Departamento de Planeación Educativa.  
**Fecha de cierre:** 13 de noviembre de 2020.
  
- Ⓢ **Elaboración de Estadística Básica e Indicadores:** Departamento de Evaluación Educativa.