



Colegio de Bachilleres del Estado de San Luis Potosí

Estadística Básica 2020 - B

Plantel 26, San Luis IV (Halcones)



Información General

Información General			
Localidad	San Luis Potosí	Región	Centro
Municipio	San Luis Potosí	Tipo de población	Urbana
Fecha de creación	1988	Tipo de Plantel	C
Superficie	10,800 m ²	Coordinación	CENTRO
Domicilio	Carr. San Luis-Guadalajara No. 2000 Col. Lomas del Tecnológico C.P. 78269	Teléfono	(01-444) 8 25 40 61 y 8 25 56 76
Página Web	http://paginasprodigy.com/cobach26	Correo Electrónico	plantel26@cbslp.edu.mx

PERSONAL											
DIRECTIVOS			DOCENTES			ADMINISTRATIVOS			TOTAL TRABAJADORES		
HOM	MUJ	TOTAL	HOM	MUJ	TOTAL	HOM	MUJ	TOTAL	HOM	MUJ	TOTAL
2	1	3	22	23	45	14	25	39	38	49	87



Infraestructura y equipamiento

NÚMERO DE COMPUTADORAS EN OPERACIÓN									Velocidad de Acceso a Internet en Mb
Total de computadoras	PARA USO DOCENTE		PARA USO ADMINISTRATIVO		PARA USO DE ALUMNOS		PARA USO COMPARTIDO		
	Con Acceso a Internet	Sin Acceso a Internet	Con Acceso a Internet	Sin Acceso a Internet	Con Acceso a Internet	Sin Acceso a Internet	Con Acceso a Internet	Sin Acceso a Internet	
249	45	0	22	0	182	0	0	0	200 Mb

Biblioteca
2923
Volúmenes

AULAS					LABORATORIOS				TALLERES					
IEIFE	MPIO.	PAD. FAM.	OTROS	TOTAL	QUÍMICO	IDIOMAS	INFORMÁTICA	TURISMO	TOTAL	DISEÑO	CONTABILIDAD	ADMÓN.	NUTRICIÓN	TOTAL
18	0	0	0	18	1	1	2	1	5	1	1	0	0	2

ANEXOS								
TIENDA ESC.	BODEGA	VIGILANCIA	INTENDENCIA	A. PARAESC	BIBLIOTECA	PREFECTURA	O. EDUCATIVA	TOTAL
1	1	1	2	4	1	2	2	14

Población turno matutino

Semestre 2020 - B				
Semestre	Alumnos			Grupos
	Mujeres	Hombres	Total	
I	178	197	375	7
III	211	148	359	7
V	184	183	367	7
Total	573	528	1101	21

Núcleo de Formación para el Trabajo (III Semestre)				
Semestre 2020 - B				
	Alumnos			Grupos
	Muj	Hom	Total	
Capacitación				
Tecnologías de la Información y la Com.	21	33	54	1
Contabilidad	14	27	41	1
Turismo	26	25	51	1
Lab. Químico	46	8	54	1
Diseño Gráfico	29	22	51	1
Administración	34	18	52	1
Nutrición	41	15	56	1
Total	211	148	359	7

Núcleo de Formación para el Trabajo (V Semestre)				
Semestre 2020 - B				
	Alumnos			Grupos
	Muj	Hom	Total	
Capacitación				
Tecnologías de la Información y la Com.	16	40	56	1
Contabilidad	11	35	46	1
Turismo	27	25	52	1
Lab. Químico	43	13	56	1
Diseño	26	22	48	1
Administración	29	28	57	1
Nutrición	32	20	52	1
Total	184	183	367	7

Egresados por capacitación, Generación 2017 - 2020

EGRESADOS			
CAPACITACIÓN	MUJ	HOM	TOTAL
Tecnologías de la Información y la Com.	18	42	60
Contabilidad	16	22	38
Turismo	34	12	46
Laboratorista Químico	39	22	61
Diseño Gráfico	15	22	37
Administración	38	21	59
Nutrición	34	26	60
Total	194	167	361

Población turno vespertino

Semestre 2020 - B				
Semestre	Alumnos			Grupos
	Mujeres	Hombres	Total	
I	210	181	391	7
III	169	136	305	7
V	160	136	296	7
Total	539	453	992	21

Núcleo de Formación para el Trabajo (III Semestre)				
Semestre 2020 - B				
	Alumnos			Grupos
	Muj	Hom	Total	
Capacitación				
Tecnologías de la Información y la Com.	12	34	46	1
Contabilidad	14	25	39	1
Turismo	34	12	46	1
Lab. Químico	26	12	38	1
Diseño Gráfico	11	31	42	1
Administración	29	16	45	1
Nutrición	43	6	49	1
Total	169	136	305	7

Núcleo de Formación para el Trabajo (V Semestre)				
Semestre 2020 - B				
	Alumnos			Grupos
	Muj	Hom	Total	
Capacitación				
Tecnologías de la Información y la Com.	17	31	48	1
Contabilidad	21	25	46	1
Turismo	21	18	39	1
Lab. Químico	32	12	44	1
Diseño	11	22	33	1
Administración	26	16	42	1
Nutrición	32	12	44	1
Total	160	136	296	7

Egresados por capacitación, Generación 2017 - 2020

EGRESADOS			
CAPACITACIÓN	MUJ	HOM	TOTAL
Tecnologías de la Información y la Com.	20	35	55
Contabilidad	26	17	43
Turismo	21	19	40
Laboratorista Químico	34	13	47
Diseño Gráfico	29	19	48
Administración	31	19	50
Nutrición	41	10	51
Total	202	132	334

Becas

Turno matutino

Tipo de Becas	Semestre 2020 - B			
	I Semestre	III Semestre	V Semestre	Total
Promedio	0	2	55	57
Trabajadores	7	5	10	22
Especiales	0	0	1	1
Total	7	7	66	80

Turno vespertino

Tipo de Becas	Semestre 2020 - B			
	I Semestre	III Semestre	V Semestre	Total
Promedio	0	18	36	54
Trabajadores	1	1	2	4
Especiales	0	0	1	1
Total	1	19	39	59

Indicadores

Aprobación: Es el porcentaje de alumnos que aprobaron la fase ordinaria de evaluación.

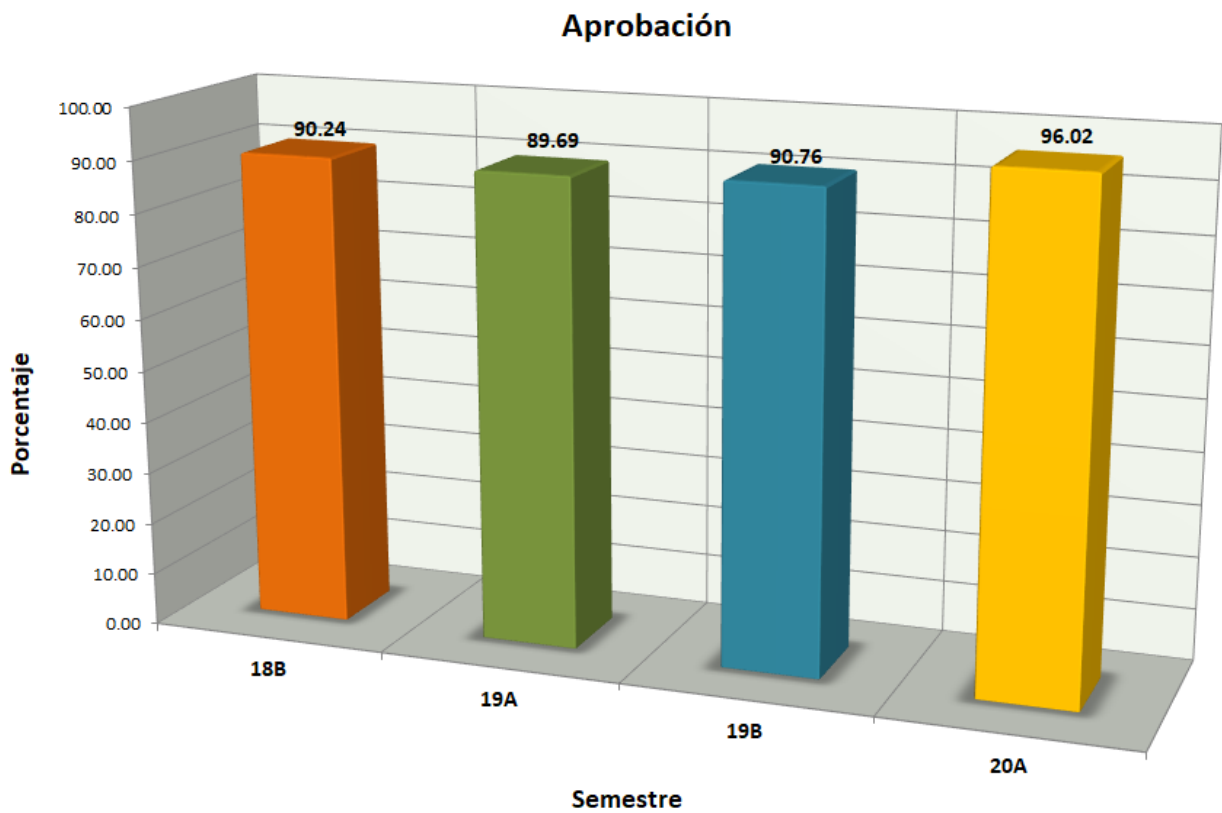

Indicadores

Abandono Escolar: es el total de alumnos que abandonan las actividades escolares antes de concluir algún grado o nivel educativo, expresado como porcentaje del total de alumnos inscritos en el ciclo escolar.

Abandono escolar

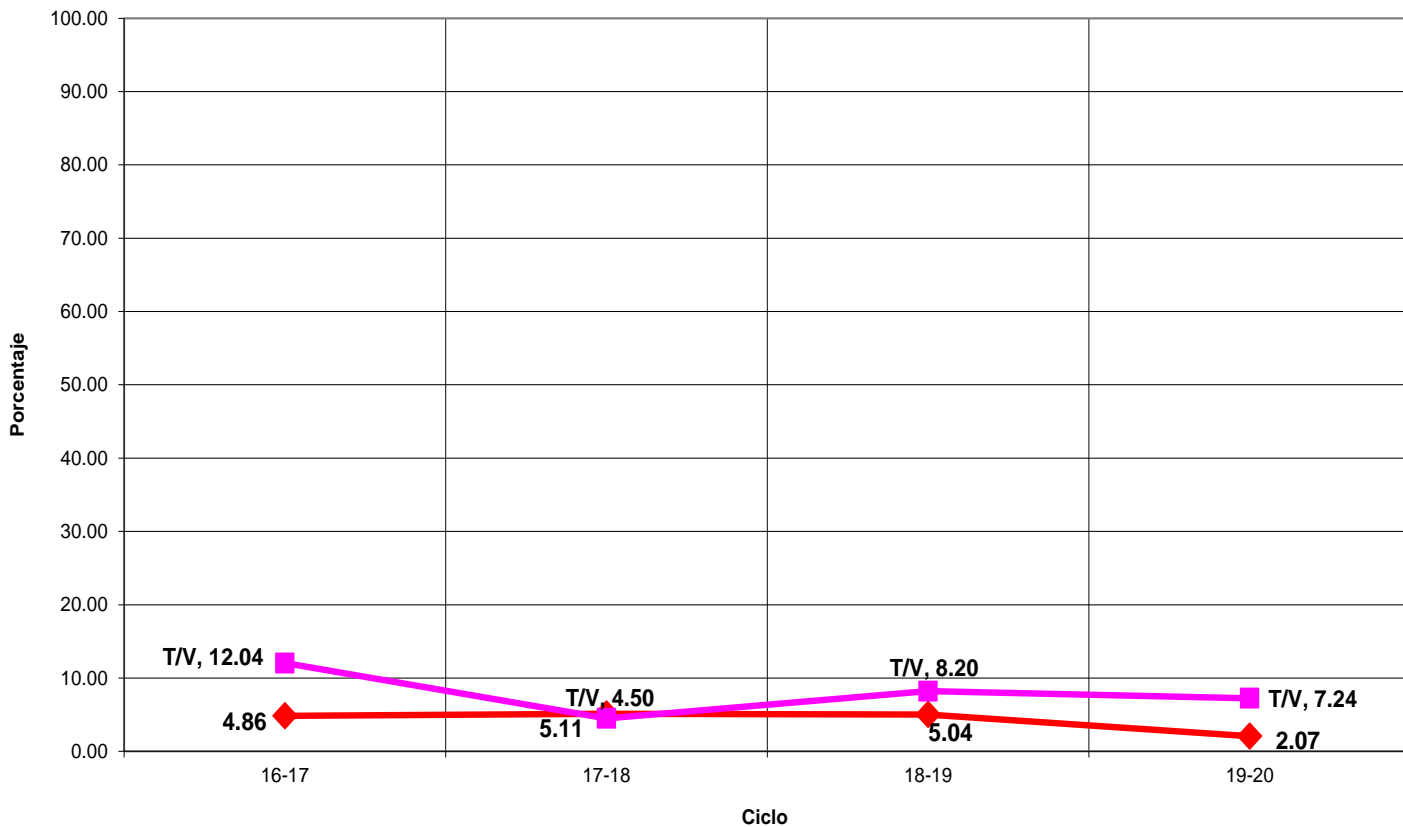

Indicadores

Eficiencia Terminal: permite conocer el porcentaje de alumnos que terminan un Nivel Educativo de manera regular (dentro del tiempo establecido).

Eficiencia Terminal

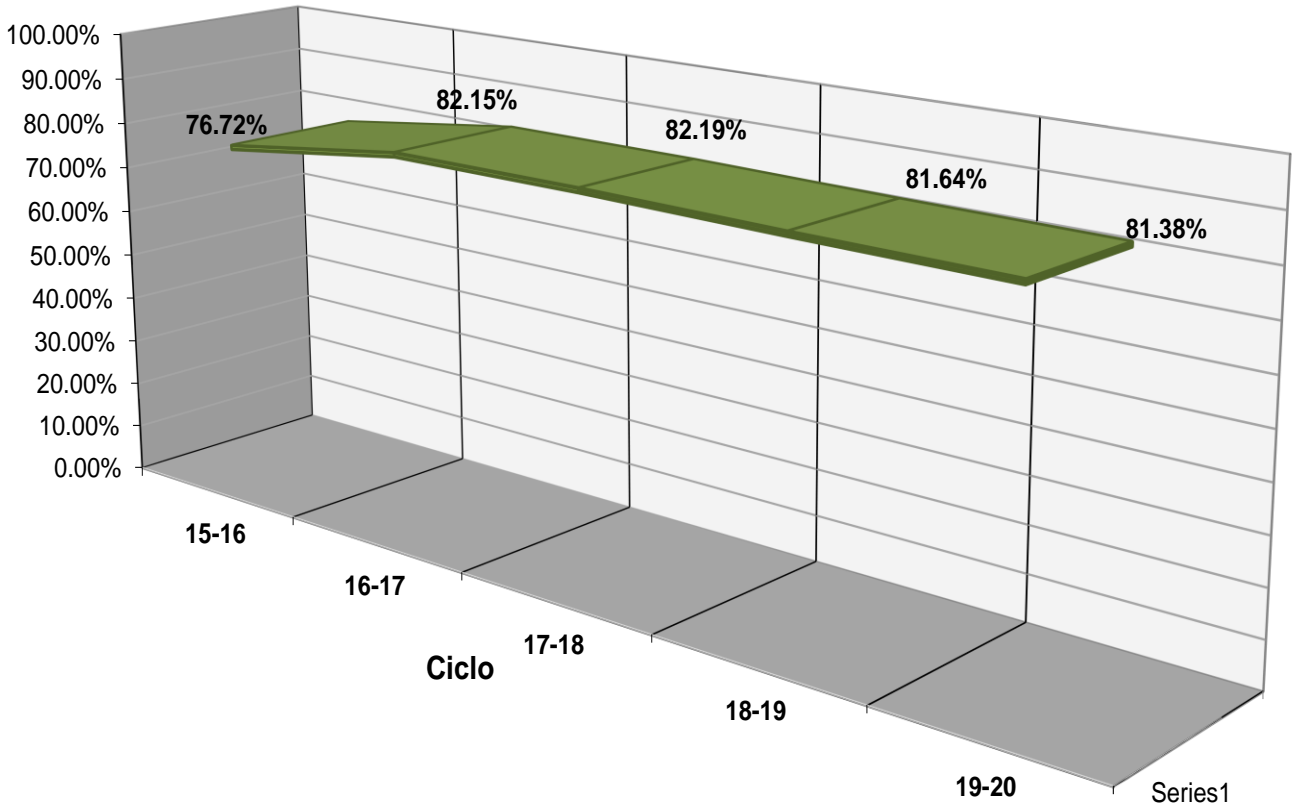



Fuentes de Información

- **Equipo de cómputo:** Departamento de Informática.
Fecha de cierre: 21 de septiembre de 2020.

- **Infraestructura:** Dirección de Planeación y Evaluación.
Fecha de cierre: 21 de septiembre de 2020.

- **Biblioteca:** Departamento de Servicios Educativos.
Fecha de cierre: 21 de septiembre de 2020.

- **Personal:** Departamento de Recursos Humanos.
Fecha de cierre: 28 de septiembre de 2020.

- **Población estudiantil:** Departamento de Control Escolar.
Fecha de cierre: 18 de diciembre de 2020.

- **Becas:** Departamento de Control Escolar.
Fecha de cierre: 18 de diciembre de 2020.

- **Egresados:** Departamento de Planeación Educativa.
Fecha de cierre: 13 de noviembre de 2020.

- Ⓢ **Elaboración de Estadística Básica e Indicadores:** Departamento de Evaluación Educativa.