



Colegio de Bachilleres del Estado de San Luis Potosí

Estadística Básica 2020 - B

Plantel 28, San Luis V



Información General

Información General			
Localidad	San Luis Potosí	Región	Centro
Municipio	San Luis Potosí	Tipo de población	Urbana
Fecha de creación	1989	Tipo de Plantel	C
Superficie	12,970 m ²	Coordinación	CENTRO
Domicilio	Concepción Macías No. 500, Col. Graciano Sánchez C.P. 78370	Teléfono	8 20 33 88 y 8 20 66 66
Página Web		Correo Electrónico	plantel28@cbslp.edu.mx

PERSONAL											
DIRECTIVOS			DOCENTES			ADMINISTRATIVOS			TOTAL TRABAJADORES		
HOM	MUJ	TOTAL	HOM	MUJ	TOTAL	HOM	MUJ	TOTAL	HOM	MUJ	TOTAL
1	2	3	29	22	51	16	23	39	46	47	93



Infraestructura y equipamiento

Total de computadoras	NÚMERO DE COMPUTADORAS EN OPERACIÓN								Velocidad de Acceso a Internet en Mb
	PARA USO DOCENTE		PARA USO ADMINISTRATIVO		PARA USO DE ALUMNOS		PARA USO COMPARTIDO		
	Con Acceso a Internet	Sin Acceso a Internet	Con Acceso a Internet	Sin Acceso a Internet	Con Acceso a Internet	Sin Acceso a Internet	Con Acceso a Internet	Sin Acceso a Internet	
182	5	0	29	1	142	0	5	0	200 mbs/200 mbs - 30 mbs / 10 mbs - 200 mbs / 20 mbs

Biblioteca
5996
Volúmenes

AULAS					LABORATORIOS				TALLERES					
IEIFE	MPIO.	PAD. FAM.	OTROS	TOTAL	QUÍMICO	IDIOMAS	INFORMÁTICA	TURISMO	TOTAL	DISEÑO	CONTABILIDAD	ADMÓN.	NUTRICIÓN	TOTAL
21	0	0	0	21	1	1	1	1	4	1	1	0	0	2

ANEXOS								
TIENDA ESC.	BODEGA	VIGILANCIA	INTENDENCIA	A. PARAESC	BIBLIOTECA	PREFECTURA	O. EDUCATIVA	TOTAL
1	4	1	1	3	1	2	2	15

Población turno matutino

Semestre 2020 - B				
Semestre	Alumnos			Grupos
	Mujeres	Hombres	Total	
I	197	172	369	7
III	186	181	367	7
V	206	167	373	7
Total	589	520	1109	21

Núcleo de Formación para el Trabajo (III Semestre)				
Semestre 2020 - B				
Capacitación	Alumnos			Grupos
	Muj	Hom	Total	
Tecnologías de la Información y la Com.	47	56	103	2
Contabilidad	27	26	53	1
Turismo	33	22	55	1
Lab. Químico	25	25	50	1
Diseño Gráfico	25	29	54	1
Administración	29	23	52	1
Nutrición				
Total	186	181	367	7

Núcleo de Formación para el Trabajo (V Semestre)				
Semestre 2020 - B				
Capacitación	Alumnos			Grupos
	Muj	Hom	Total	
Tecnologías de la Información y la Com.	37	68	105	2
Contabilidad	24	29	53	1
Turismo	36	20	56	1
Lab. Químico	38	17	55	1
Diseño	33	16	49	1
Administración	38	17	55	1
Nutrición				
Total	206	167	373	7

Egresados por capacitación, Generación 2017 - 2020

EGRESADOS			
CAPACITACIÓN	MUJ	HOM	TOTAL
Tecnologías de la Información y la Com.	46	58	104
Contabilidad	24	25	49
Turismo	33	19	52
Laboratorista Químico	33	18	51
Diseño Gráfico	27	17	44
Administración	26	22	48
Nutrición			
Total	189	159	348

Población turno vespertino

Semestre 2020 - B				
Semestre	Alumnos			Grupos
	Mujeres	Hombres	Total	
I	209	162	371	7
III	202	135	337	7
V	194	138	332	7
Total	605	435	1040	21

Núcleo de Formación para el Trabajo (III Semestre)				
Semestre 2020 - B				
	Alumnos			Grupos
	Muj	Hom	Total	
Capacitación				
Tecnologías de la Información y la Com.	44	44	88	2
Contabilidad	26	26	52	1
Turismo	34	16	50	1
Lab. Químico	40	9	49	1
Diseño Gráfico	21	27	48	1
Administración	37	13	50	1
Nutrición				
Total	202	135	337	7

Núcleo de Formación para el Trabajo (V Semestre)				
Semestre 2020 - B				
	Alumnos			Grupos
	Muj	Hom	Total	
Capacitación				
Tecnologías de la Información y la Com.	35	63	98	2
Contabilidad	26	24	50	1
Turismo	30	12	42	1
Lab. Químico	42	10	52	1
Diseño	24	14	38	1
Administración	37	15	52	1
Nutrición				
Total	194	138	332	7

Egresados por capacitación, Generación 2017 - 2020

EGRESADOS			
CAPACITACIÓN	MUJ	HOM	TOTAL
Tecnologías de la Información y la Com.	36	62	98
Contabilidad	23	31	54
Turismo	28	11	39
Laboratorista Químico	37	16	53
Diseño Gráfico	36	13	49
Administración	35	19	54
Nutrición			
Total	195	152	347

Becas

Turno matutino

Tipo de Becas	Semestre 2020 - B			
	I Semestre	III Semestre	V Semestre	Total
Promedio	0	42	39	81
Trabajadores	21	16	23	60
Especiales	0	0	2	2
Total	21	58	64	143

Turno vespertino

Tipo de Becas	Semestre 2020 - B			
	I Semestre	III Semestre	V Semestre	Total
Promedio	0	22	38	60
Trabajadores	0	2	2	4
Especiales	1	1	1	3
Total	1	25	41	67

Indicadores

Aprobación: Es el porcentaje de alumnos que aprobaron la fase ordinaria de evaluación.

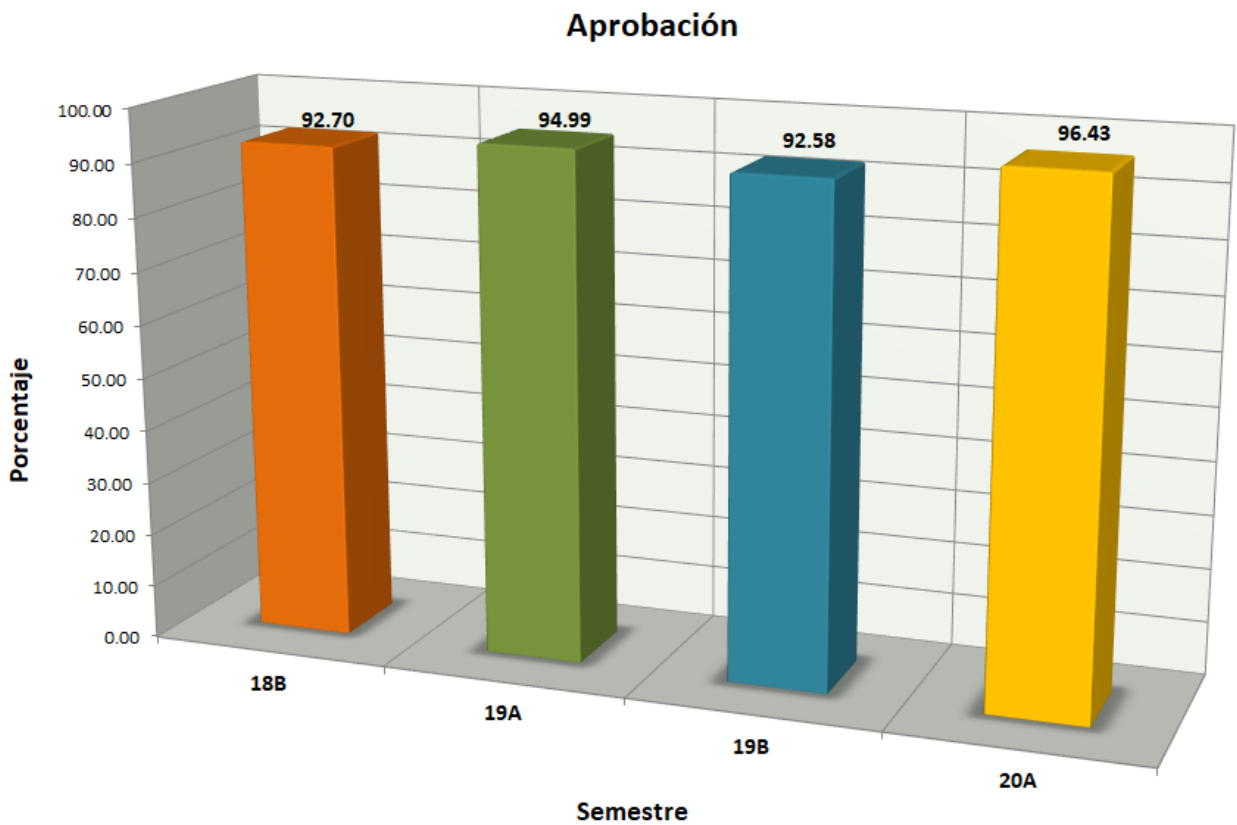

Indicadores

Abandono Escolar: es el total de alumnos que abandonan las actividades escolares antes de concluir algún grado o nivel educativo, expresado como porcentaje del total de alumnos inscritos en el ciclo escolar.

Abandono escolar

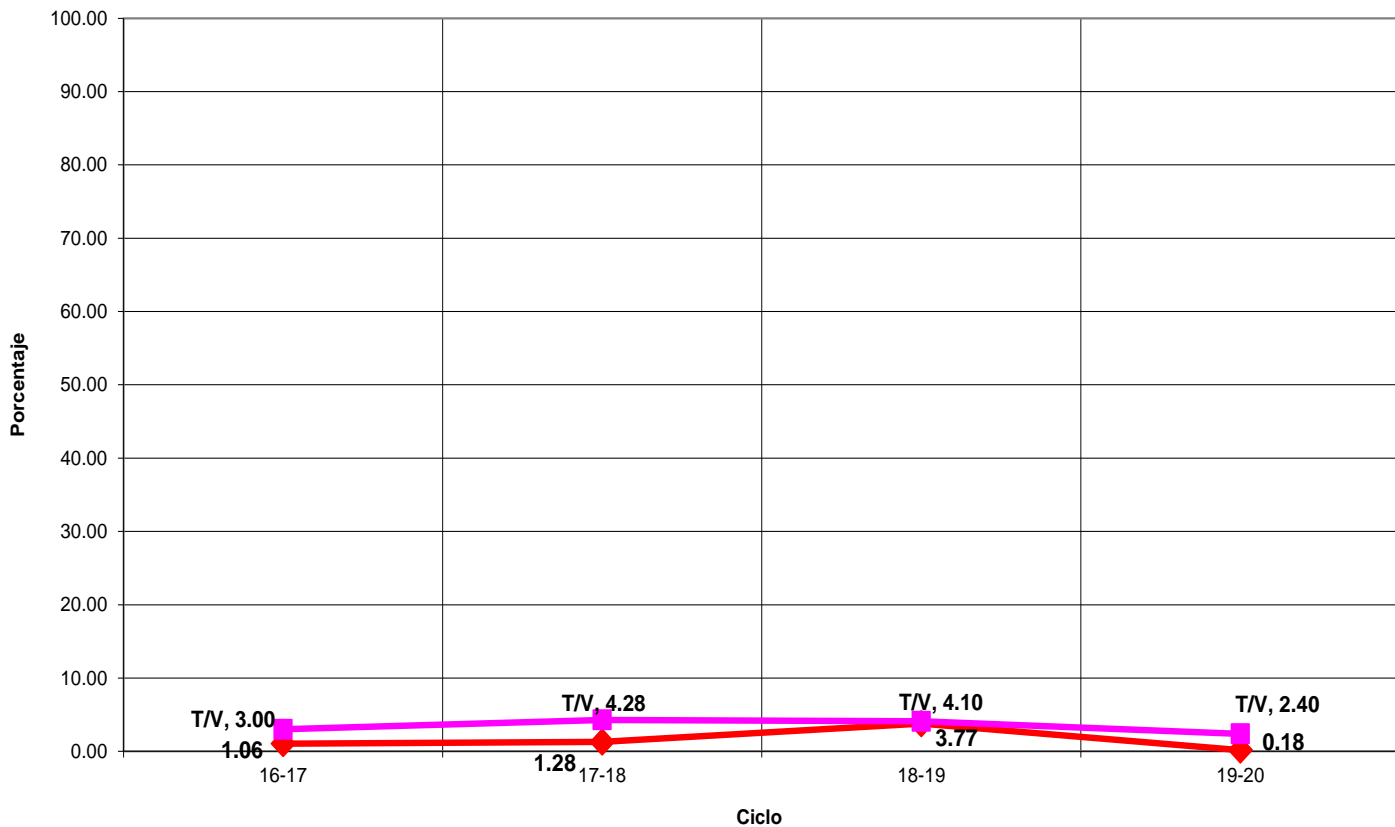

Indicadores

Eficiencia Terminal: permite conocer el porcentaje de alumnos que terminan un Nivel Educativo de manera regular (dentro del tiempo establecido).

Eficiencia Terminal

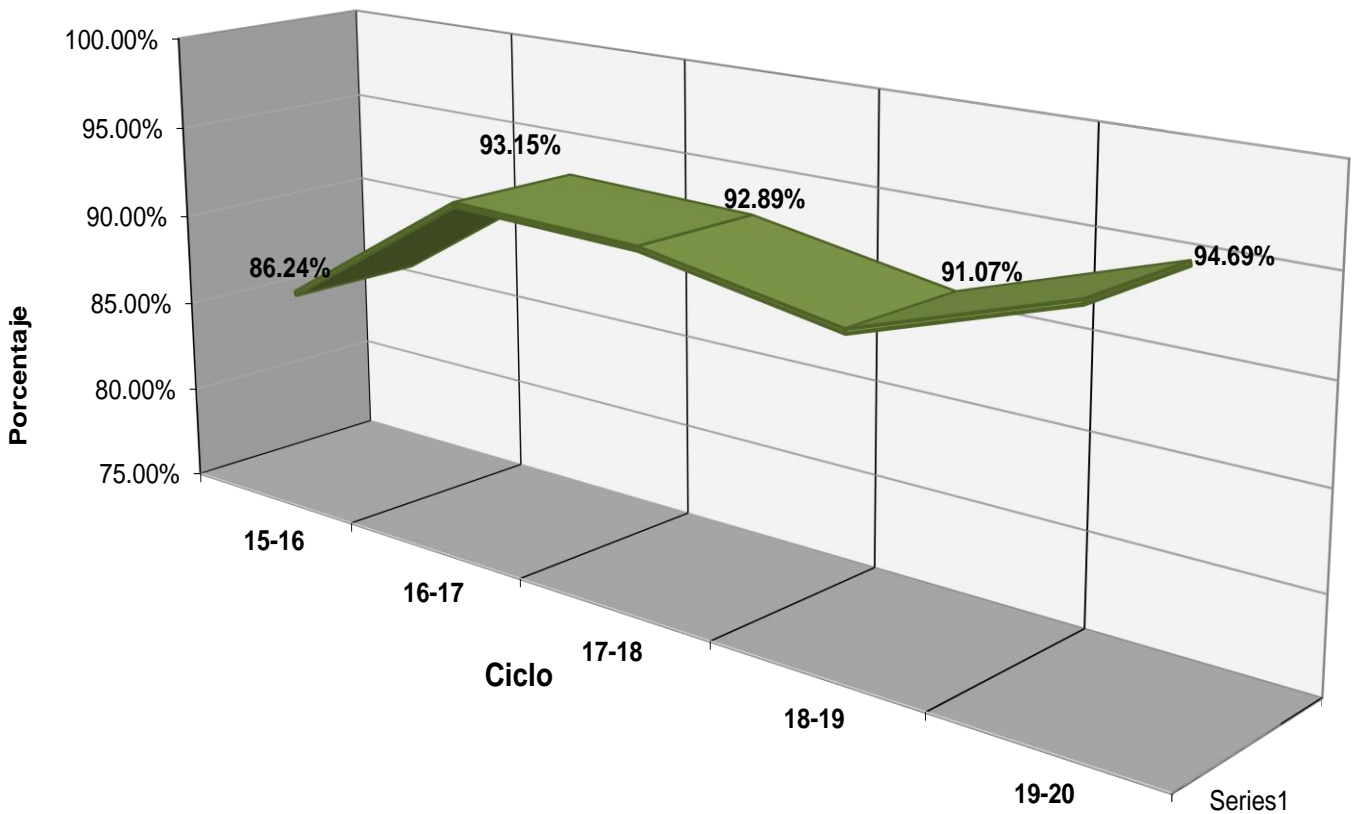



Fuentes de Información

- **Equipo de cómputo:** Departamento de Informática.
Fecha de cierre: 21 de septiembre de 2020.

- **Infraestructura:** Dirección de Planeación y Evaluación.
Fecha de cierre: 21 de septiembre de 2020.

- **Biblioteca:** Departamento de Servicios Educativos.
Fecha de cierre: 21 de septiembre de 2020.

- **Personal:** Departamento de Recursos Humanos.
Fecha de cierre: 28 de septiembre de 2020.

- **Población estudiantil:** Departamento de Control Escolar.
Fecha de cierre: 18 de diciembre de 2020.

- **Becas:** Departamento de Control Escolar.
Fecha de cierre: 18 de diciembre de 2020.

- **Egresados:** Departamento de Planeación Educativa.
Fecha de cierre: 13 de noviembre de 2020.

- Ⓢ **Elaboración de Estadística Básica e Indicadores:** Departamento de Evaluación Educativa.