



# Colegio de Bachilleres del Estado de San Luis Potosí

## Estadística Básica 2020 - B

### Plantel 30, Illescas



## Información General

Información General			
<b>Localidad</b>	Illescas	<b>Región</b>	Altiplano
<b>Municipio</b>	Santo Domingo	<b>Tipo de población</b>	Rural
<b>Fecha de creación</b>	1990	<b>Tipo de Plantel</b>	A
<b>Superficie</b>	40,000 m <sup>2</sup>	<b>Coordinación</b>	CENTRO ALTIPLANO 1
<b>Domicilio</b>	Carr. Illescas-Salinas Km. 5	<b>Teléfono</b>	(01-458) 68 6 60 07
<b>Página Web</b>		<b>Correo Electrónico</b>	plantel30@cbslp.edu.mx

PERSONAL											
DIRECTIVOS			DOCENTES			ADMINISTRATIVOS			TOTAL TRABAJADORES		
HOM	MUJ	TOTAL	HOM	MUJ	TOTAL	HOM	MUJ	TOTAL	HOM	MUJ	TOTAL
1	0	1	4	3	7	6	3	9	11	6	17



# Infraestructura y equipamiento

NÚMERO DE COMPUTADORAS EN OPERACIÓN									Velocidad de Acceso a Internet en Mb
Total de computadoras	PARA USO DOCENTE		PARA USO ADMINISTRATIVO		PARA USO DE ALUMNOS		PARA USO COMPARTIDO		
	Con Acceso a Internet	Sin Acceso a Internet	Con Acceso a Internet	Sin Acceso a Internet	Con Acceso a Internet	Sin Acceso a Internet	Con Acceso a Internet	Sin Acceso a Internet	
38	1	0	4	1	0	32	0	0	5 Mb

Biblioteca
1700
Volúmenes

AULAS					LABORATORIOS					TALLERES				
IEIFE	MPIO.	PAD. FAM.	OTROS	TOTAL	QUÍMICO	IDIOMAS	INFORMÁTICA	TURISMO	TOTAL	DISEÑO	CONTABILIDAD	ADMÓN.	NUTRICIÓN	TOTAL
6	0	0	0	6	1	1	1	0	3	0	0	0	0	0

ANEXOS								
TIENDA ESC.	BODEGA	VIGILANCIA	INTENDENCIA	A. PARAESC	BIBLIOTECA	PREFECTURA	O. EDUCATIVA	TOTAL
0	1	0	0	0	1	0	0	2



## Población turno matutino

Semestre 2020 - B				
Semestre	Alumnos			Grupos
	Mujeres	Hombres	Total	
I	48	31	79	2
III	45	23	68	2
V	38	32	70	2
<b>Total</b>	<b>131</b>	<b>86</b>	<b>217</b>	<b>6</b>

Núcleo de Formación para el Trabajo (III Semestre)				
Semestre 2020 - B				
	Alumnos			Grupos
	Muj	Hom	Total	
Capacitación				
Tecnologías de la Información y la Com.	45	23	68	2
Contabilidad				
Turismo				
Lab. Químico				
Diseño Gráfico				
Administración				
Nutrición				
<b>Total</b>	<b>45</b>	<b>23</b>	<b>68</b>	<b>2</b>

Núcleo de Formación para el Trabajo (V Semestre)				
Semestre 2020 - B				
	Alumnos			Grupos
	Muj	Hom	Total	
Capacitación				
Tecnologías de la Información y la Com.	38	32	70	2
Contabilidad				
Turismo				
Lab. Químico				
Diseño				
Administración				
Nutrición				
<b>Total</b>	<b>38</b>	<b>32</b>	<b>70</b>	<b>2</b>

### Egresados por capacitación, Generación 2017 - 2020

EGRESADOS			
CAPACITACIÓN	MUJ	HOM	TOTAL
Tecnologías de la Información y la Com.	49	38	87
Contabilidad			
Turismo			
Laboratorista Químico			
Diseño Gráfico			
Administración			
Nutrición			
<b>Total</b>	<b>49</b>	<b>38</b>	<b>87</b>

## Becas

	Semestre 2020 - B			
Tipo de Becas	I Semestre	III Semestre	V Semestre	Total
Promedio	0	8	6	14
Trabajadores	0	1	2	3
Especiales	0	3.5	1.5	5
<b>Total</b>	<b>0</b>	<b>12.5</b>	<b>9.5</b>	<b>22</b>

## Indicadores

**Aprobación:** Es el porcentaje de alumnos que aprobaron la fase ordinaria de evaluación.

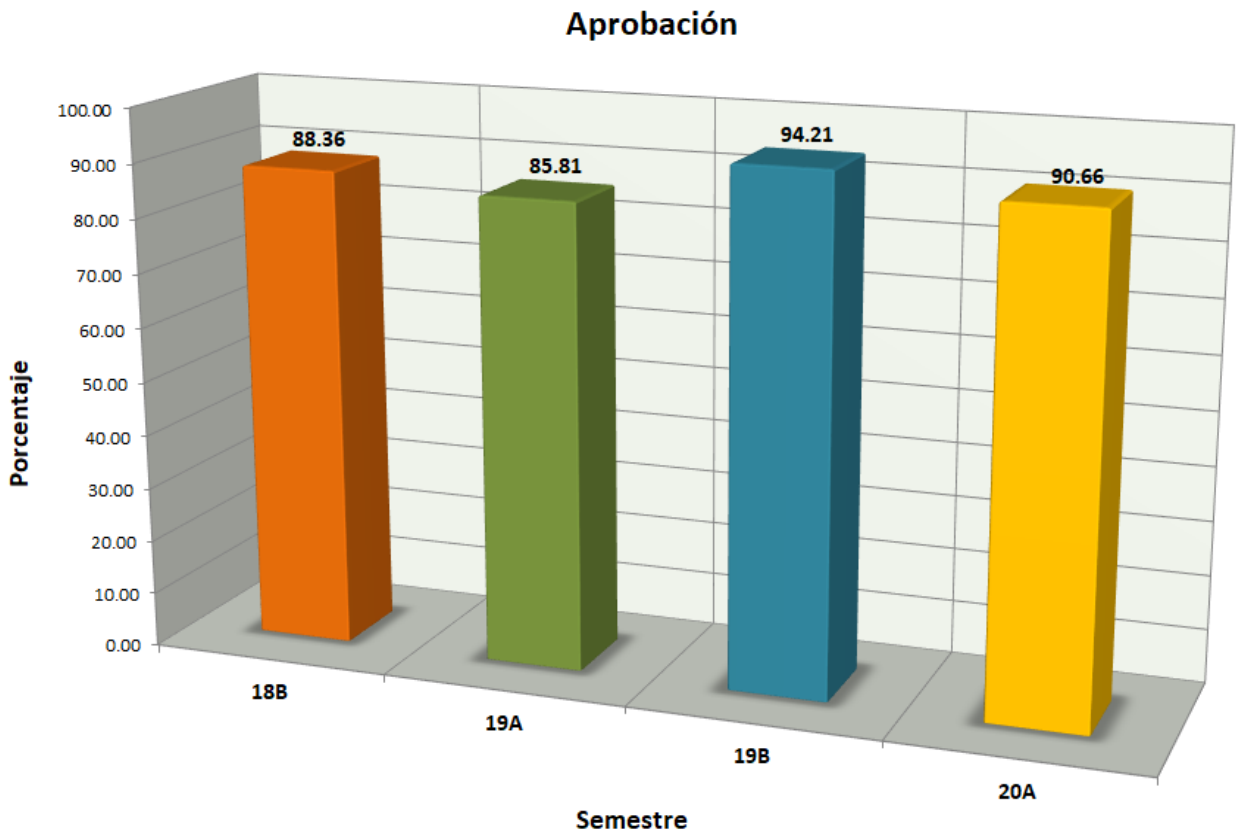

## Indicadores

**Abandono Escolar:** es el total de alumnos que abandonan las actividades escolares antes de concluir algún grado o nivel educativo, expresado como porcentaje del total de alumnos inscritos en el ciclo escolar.

### Abandono escolar

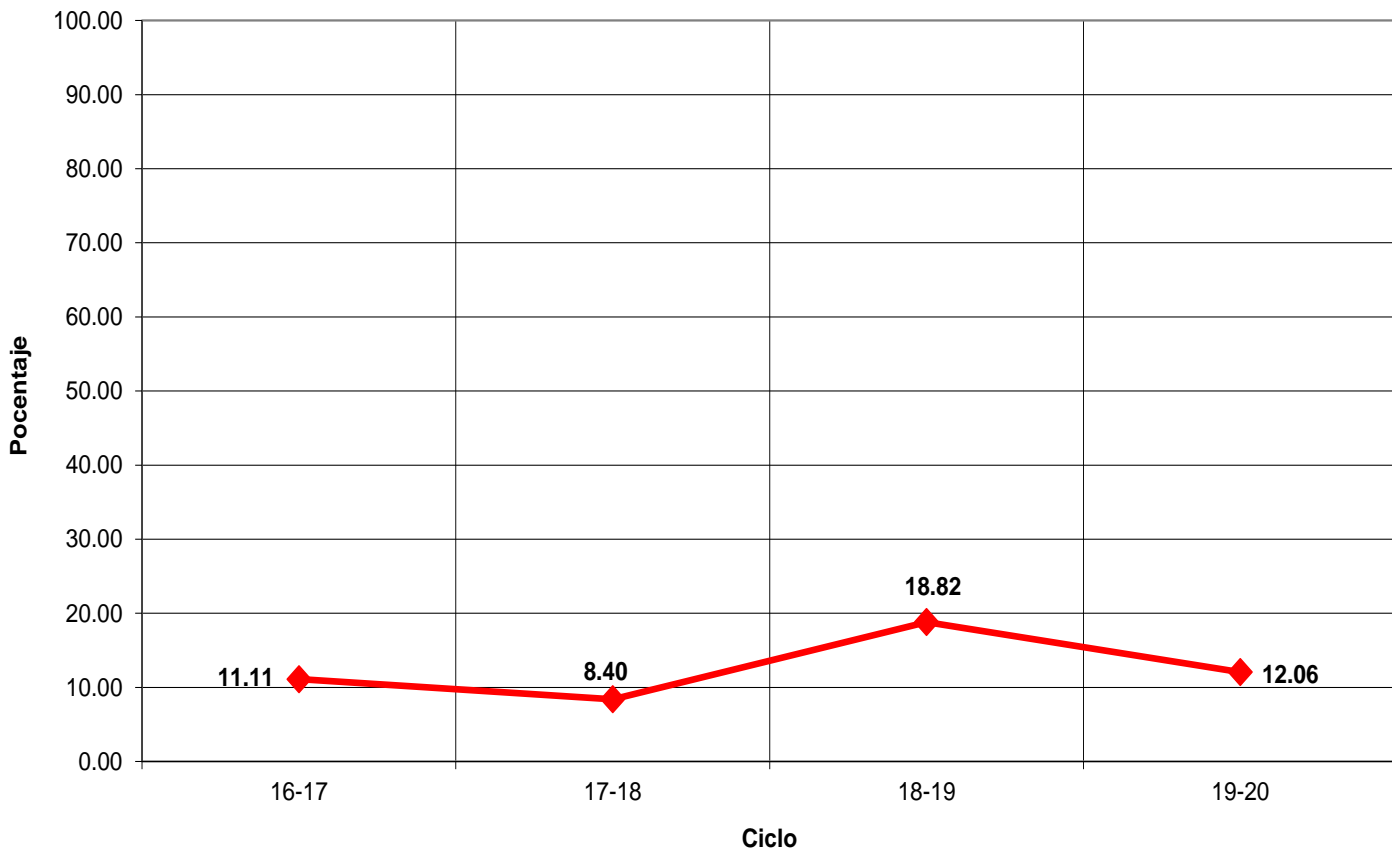

## Indicadores

**Eficiencia Terminal:** permite conocer el porcentaje de alumnos que terminan un Nivel Educativo de manera regular (dentro del tiempo establecido).

Eficiencia Terminal

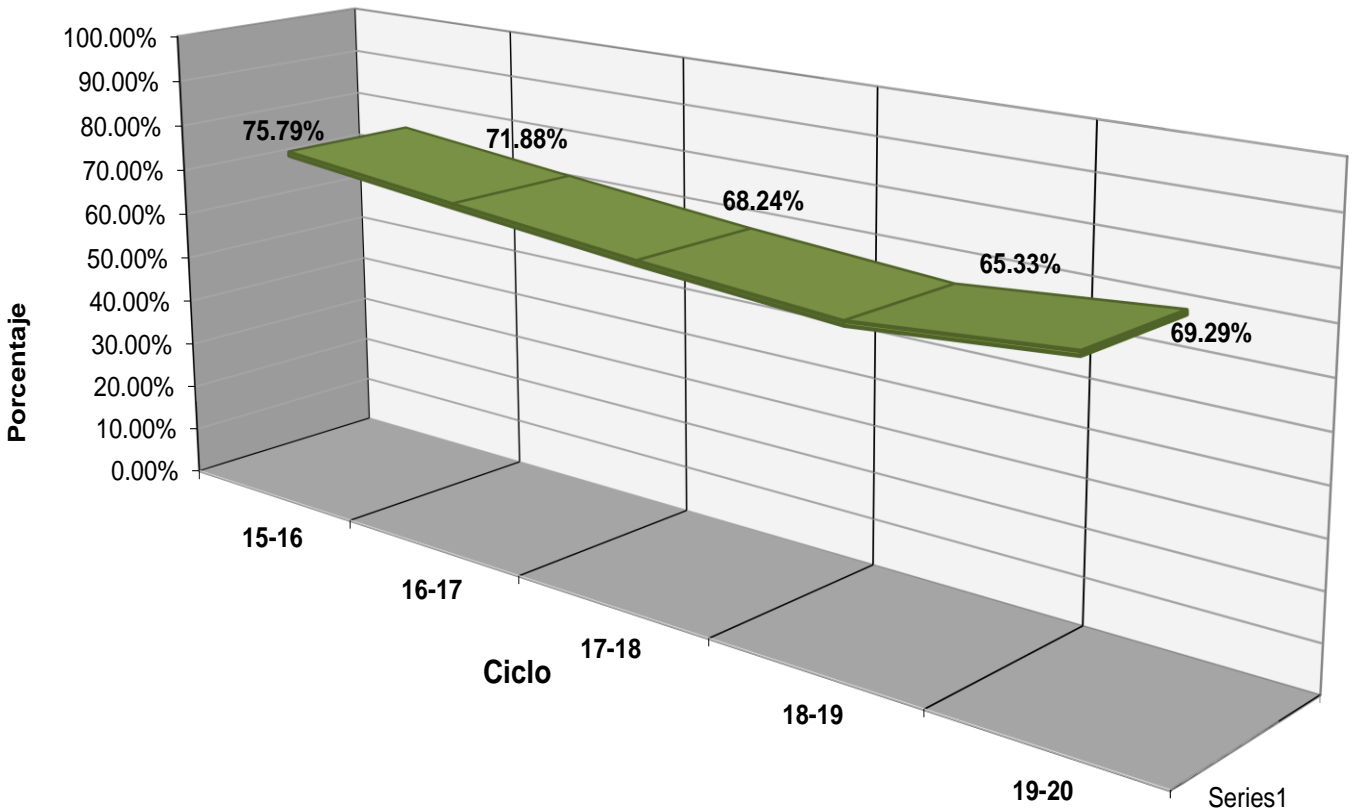





## Fuentes de Información

- **Equipo de cómputo:** Departamento de Informática.  
**Fecha de cierre:** 21 de septiembre de 2020.
  
- **Infraestructura:** Dirección de Planeación y Evaluación.  
**Fecha de cierre:** 21 de septiembre de 2020.
  
- **Biblioteca:** Departamento de Servicios Educativos.  
**Fecha de cierre:** 21 de septiembre de 2020.
  
- **Personal:** Departamento de Recursos Humanos.  
**Fecha de cierre:** 28 de septiembre de 2020.
  
- **Población estudiantil:** Departamento de Control Escolar.  
**Fecha de cierre:** 18 de diciembre de 2020.
  
- **Becas:** Departamento de Control Escolar.  
**Fecha de cierre:** 18 de diciembre de 2020.
  
- **Egresados:** Departamento de Planeación Educativa.  
**Fecha de cierre:** 13 de noviembre de 2020.
  
- Ⓞ **Elaboración de Estadística Básica e Indicadores:** Departamento de Evaluación Educativa.