



Colegio de Bachilleres del Estado de San Luis Potosí

Estadística Básica 2020 - B

Plantel 31, Aquismón



Información General

| Información General | | | |
|---------------------|---|--------------------|------------------------|
| Localidad | Aquismón | Región | Huasteca |
| Municipio | Aquismón | Tipo de población | Rural |
| Fecha de creación | 1990 | Tipo de Plantel | A |
| Superficie | 10,000 m ² | Coordinación | HUASTECA CENTRO 1 |
| Domicilio | Calle Bachilleres S/N, Col Centro, C.P. 79760 | Teléfono | (01-482) 36 8 01 43 |
| Página Web | | Correo Electrónico | plantel31@cbslp.edu.mx |

| PERSONAL | | | | | | | | | | | |
|------------|-----|-------|----------|-----|-------|-----------------|-----|-------|--------------------|-----|-------|
| DIRECTIVOS | | | DOCENTES | | | ADMINISTRATIVOS | | | TOTAL TRABAJADORES | | |
| HOM | MUJ | TOTAL | HOM | MUJ | TOTAL | HOM | MUJ | TOTAL | HOM | MUJ | TOTAL |
| 2 | 0 | 2 | 8 | 6 | 14 | 6 | 9 | 15 | 16 | 15 | 31 |

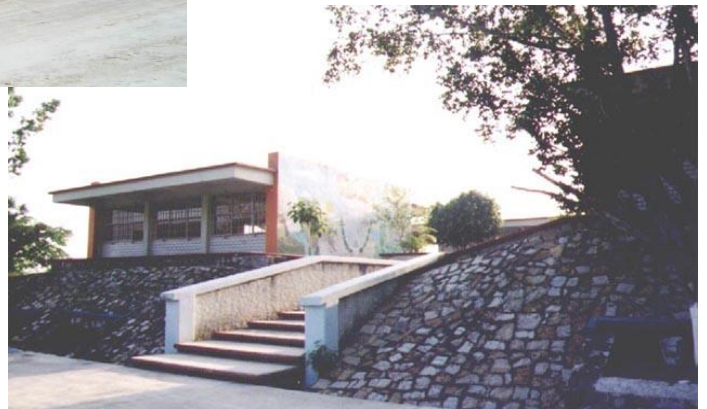

Infraestructura y equipamiento

| NÚMERO DE COMPUTADORAS EN OPERACIÓN | | | | | | | | | Velocidad de Acceso a Internet en Mb |
|-------------------------------------|-----------------------|-----------------------|-------------------------|-----------------------|-----------------------|-----------------------|-----------------------|-----------------------|--------------------------------------|
| Total de computadoras | PARA USO DOCENTE | | PARA USO ADMINISTRATIVO | | PARA USO DE ALUMNOS | | PARA USO COMPARTIDO | | |
| | Con Acceso a Internet | Sin Acceso a Internet | Con Acceso a Internet | Sin Acceso a Internet | Con Acceso a Internet | Sin Acceso a Internet | Con Acceso a Internet | Sin Acceso a Internet | |
| 42 | 0 | 1 | 8 | 0 | 0 | 32 | 1 | 0 | 3 Mb |

| Biblioteca |
|------------|
| 2775 |
| Volúmenes |

| AULAS | | | | | LABORATORIOS | | | | | TALLERES | | | | |
|-------|-------|-----------|-------|-------|--------------|---------|-------------|---------|-------|----------|--------------|--------|-----------|-------|
| IEIFE | MPIO. | PAD. FAM. | OTROS | TOTAL | QUÍMICO | IDIOMAS | INFORMÁTICA | TURISMO | TOTAL | DISEÑO | CONTABILIDAD | ADMÓN. | NUTRICIÓN | TOTAL |
| 5 | 5 | 5 | 0 | 15 | 1 | 1 | 1 | 0 | 3 | 0 | 0 | 0 | 0 | 0 |

| ANEXOS | | | | | | | | |
|-------------|--------|------------|-------------|------------|------------|------------|--------------|-------|
| TIENDA ESC. | BODEGA | VIGILANCIA | INTENDENCIA | A. PARAESC | BIBLIOTECA | PREFECTURA | O. EDUCATIVA | TOTAL |
| 1 | 0 | 0 | 1 | 0 | 0 | 1 | 0 | 3 |

Población turno matutino

| Semestre 2020 - B | | | | |
|-------------------|------------|------------|------------|-----------|
| Semestre | Alumnos | | | Grupos |
| | Mujeres | Hombres | Total | |
| I | 103 | 92 | 195 | 5 |
| III | 116 | 74 | 190 | 5 |
| V | 116 | 75 | 191 | 5 |
| Total | 335 | 241 | 576 | 15 |

| Núcleo de Formación para el Trabajo (III Semestre) | | | | |
|--|------------|-----------|------------|----------|
| Semestre 2020 - B | | | | |
| | Alumnos | | | Grupos |
| | Muj | Hom | Total | |
| Capacitación | | | | |
| Tecnologías de la Información y la Com. | 46 | 32 | 78 | 2 |
| Contabilidad | | | | |
| Turismo | 24 | 14 | 38 | 1 |
| Lab. Químico | 21 | 15 | 36 | 1 |
| Diseño Gráfico | | | | |
| Administración | 25 | 13 | 38 | 1 |
| Nutrición | | | | |
| Total | 116 | 74 | 190 | 5 |

| Núcleo de Formación para el Trabajo (V Semestre) | | | | |
|--|------------|-----------|------------|----------|
| Semestre 2020 - B | | | | |
| | Alumnos | | | Grupos |
| | Muj | Hom | Total | |
| Capacitación | | | | |
| Tecnologías de la Información y la Com. | 44 | 33 | 77 | 2 |
| Contabilidad | | | | |
| Turismo | 26 | 16 | 42 | 1 |
| Lab. Químico | 37 | 7 | 44 | 1 |
| Diseño | | | | |
| Administración | 9 | 19 | 28 | 1 |
| Nutrición | | | | |
| Total | 116 | 75 | 191 | 5 |

Egresados por capacitación, Generación 2017 - 2020

| EGRESADOS | | | |
|---|------------|-----------|------------|
| CAPACITACIÓN | MUJ | HOM | TOTAL |
| Tecnologías de la Información y la Com. | 49 | 33 | 82 |
| Contabilidad | | | |
| Turismo | 25 | 11 | 36 |
| Laboratorista Químico | 24 | 16 | 40 |
| Diseño Gráfico | | | |
| Administración | 18 | 23 | 41 |
| Nutrición | | | |
| Total | 116 | 83 | 199 |

Becas

| | Semestre 2020 - B | | | |
|---------------|-------------------|--------------|------------|-------------|
| Tipo de Becas | I Semestre | III Semestre | V Semestre | Total |
| Promedio | 0 | 19 | 17 | 36 |
| Trabajadores | 0 | 0 | 0 | 0 |
| Especiales | 0.5 | 2 | 2 | 4.5 |
| Total | 0.5 | 21 | 19 | 40.5 |

Indicadores

Aprobación: Es el porcentaje de alumnos que aprobaron la fase ordinaria de evaluación.

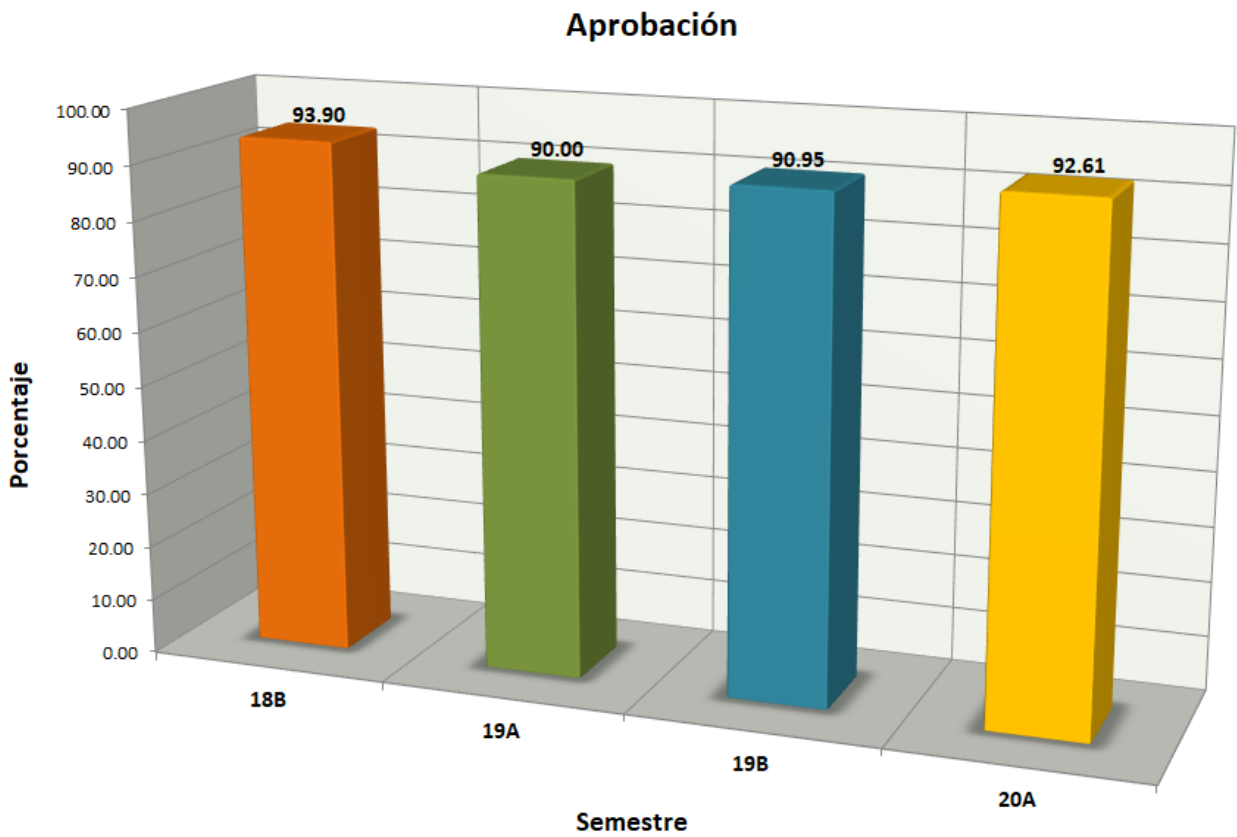

Indicadores

Abandono Escolar: es el total de alumnos que abandonan las actividades escolares antes de concluir algún grado o nivel educativo, expresado como porcentaje del total de alumnos inscritos en el ciclo escolar.

Abandono escolar

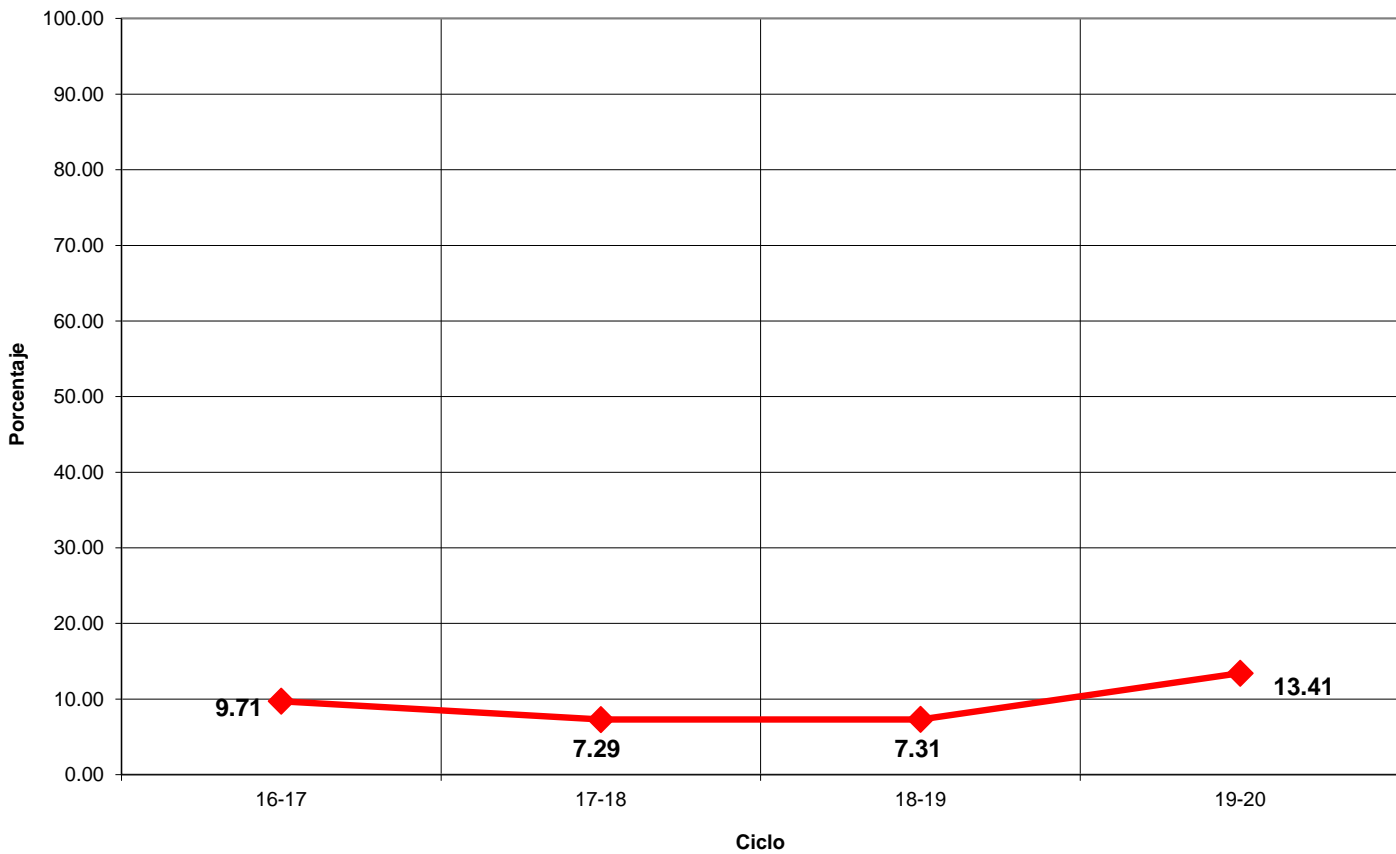

Indicadores

Eficiencia Terminal: permite conocer el porcentaje de alumnos que terminan un Nivel Educativo de manera regular (dentro del tiempo establecido).

Eficiencia Terminal

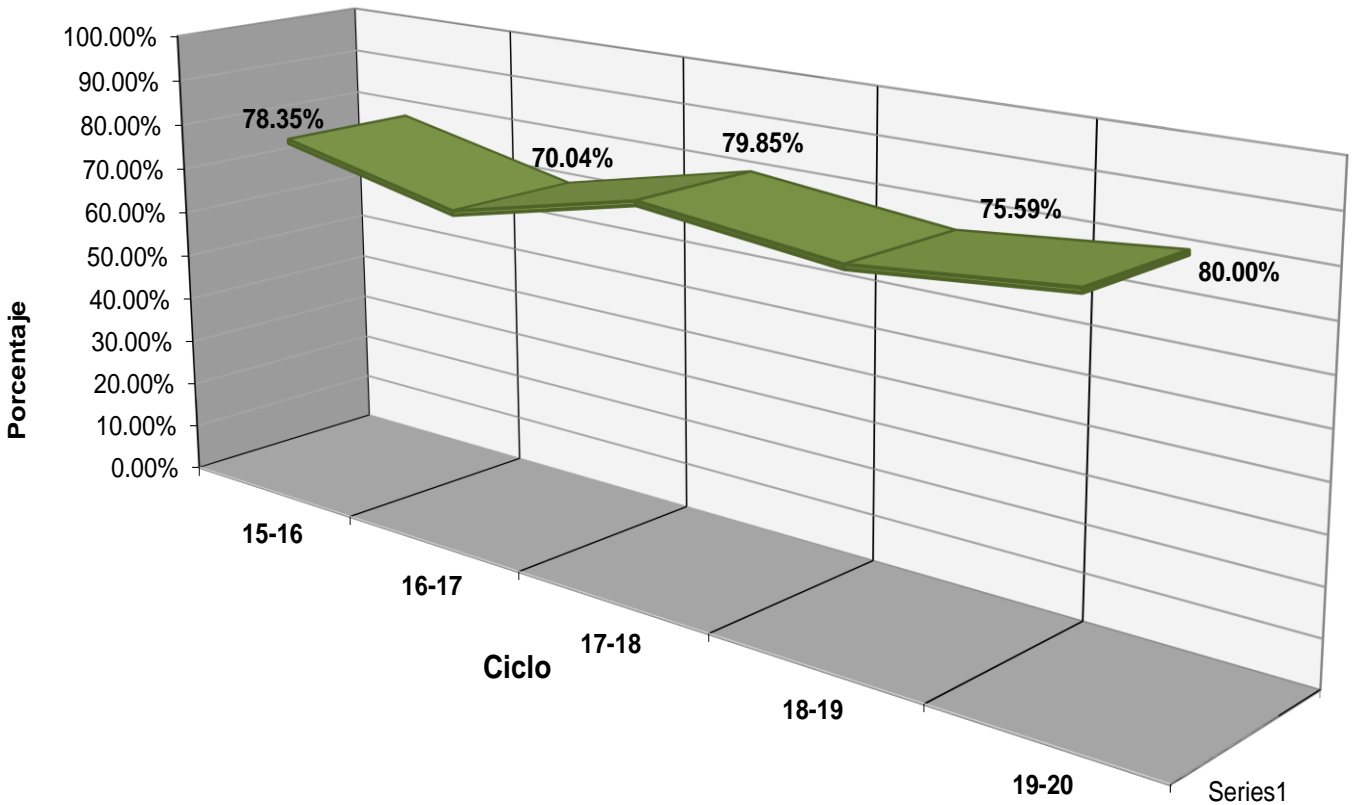



Fuentes de Información

- **Equipo de cómputo:** Departamento de Informática.
Fecha de cierre: 21 de septiembre de 2020.

- **Infraestructura:** Dirección de Planeación y Evaluación.
Fecha de cierre: 21 de septiembre de 2020.

- **Biblioteca:** Departamento de Servicios Educativos.
Fecha de cierre: 21 de septiembre de 2020.

- **Personal:** Departamento de Recursos Humanos.
Fecha de cierre: 28 de septiembre de 2020.

- **Población estudiantil:** Departamento de Control Escolar.
Fecha de cierre: 18 de diciembre de 2020.

- **Becas:** Departamento de Control Escolar.
Fecha de cierre: 18 de diciembre de 2020.

- **Egresados:** Departamento de Planeación Educativa.
Fecha de cierre: 13 de noviembre de 2020.

- Ⓞ **Elaboración de Estadística Básica e Indicadores:** Departamento de Evaluación Educativa.