



# **Colegio de Bachilleres del Estado de San Luis Potosí**

## **Estadística Básica 2020 - B**

### **Plantel 39, Santa María Picula**



## Información General

Información General			
Localidad	Santa María Picula	Región	Huasteca
Municipio	Tamazunchale	Tipo de población	Rural
Fecha de creación	1997	Tipo de Plantel	A
Superficie	15,165.50 m <sup>2</sup>	Coordinación	HUASTECA SUR 2
Domicilio	Conocido	Teléfono	
Página Web		Correo Electrónico	plantel39@cbslp.edu.mx

PERSONAL											
DIRECTIVOS			DOCENTES			ADMINISTRATIVOS			TOTAL TRABAJADORES		
HOM	MUJ	TOTAL	HOM	MUJ	TOTAL	HOM	MUJ	TOTAL	HOM	MUJ	TOTAL
1	0	1	4	0	4	6	4	10	11	4	15





## Población turno matutino

Semestre 2020 - B				
Semestre	Alumnos			Grupos
	Mujeres	Hombres	Total	
I	17	21	38	1
III	20	15	35	1
V	15	17	32	1
<b>Total</b>	<b>52</b>	<b>53</b>	<b>105</b>	<b>3</b>

Núcleo de Formación para el Trabajo (III Semestre)				
Semestre 2020 - B				
	Alumnos			Grupos
	Muj	Hom	Total	
Capacitación				
Tecnologías de la Información y la Com.	20	15	35	1
Contabilidad				
Turismo				
Lab. Químico				
Diseño Gráfico				
Administración				
Nutrición				
<b>Total</b>	<b>20</b>	<b>15</b>	<b>35</b>	<b>1</b>

Núcleo de Formación para el Trabajo (V Semestre)				
Semestre 2020 - B				
	Alumnos			Grupos
	Muj	Hom	Total	
Capacitación				
Tecnologías de la Información y la Com.	15	17	32	1
Contabilidad				
Turismo				
Lab. Químico				
Diseño				
Administración				
Nutrición				
<b>Total</b>	<b>15</b>	<b>17</b>	<b>32</b>	<b>1</b>

### Egresados por capacitación, Generación 2017 - 2020

EGRESADOS			
CAPACITACIÓN	MUJ	HOM	TOTAL
Tecnologías de la Información y la Com.	24	24	48
Contabilidad			
Turismo			
Laboratorista Químico			
Diseño Gráfico			
Administración			
Nutrición			
<b>Total</b>	<b>24</b>	<b>24</b>	<b>48</b>

## Becas

	Semestre 2020 - B			
Tipo de Becas	I Semestre	III Semestre	V Semestre	Total
Promedio	0	2	5	7
Trabajadores	0	0	1	1
Especiales	1	3	1	5
<b>Total</b>	<b>1</b>	<b>5</b>	<b>7</b>	<b>13</b>

## Indicadores

**Aprobación:** Es el porcentaje de alumnos que aprobaron la fase ordinaria de evaluación.

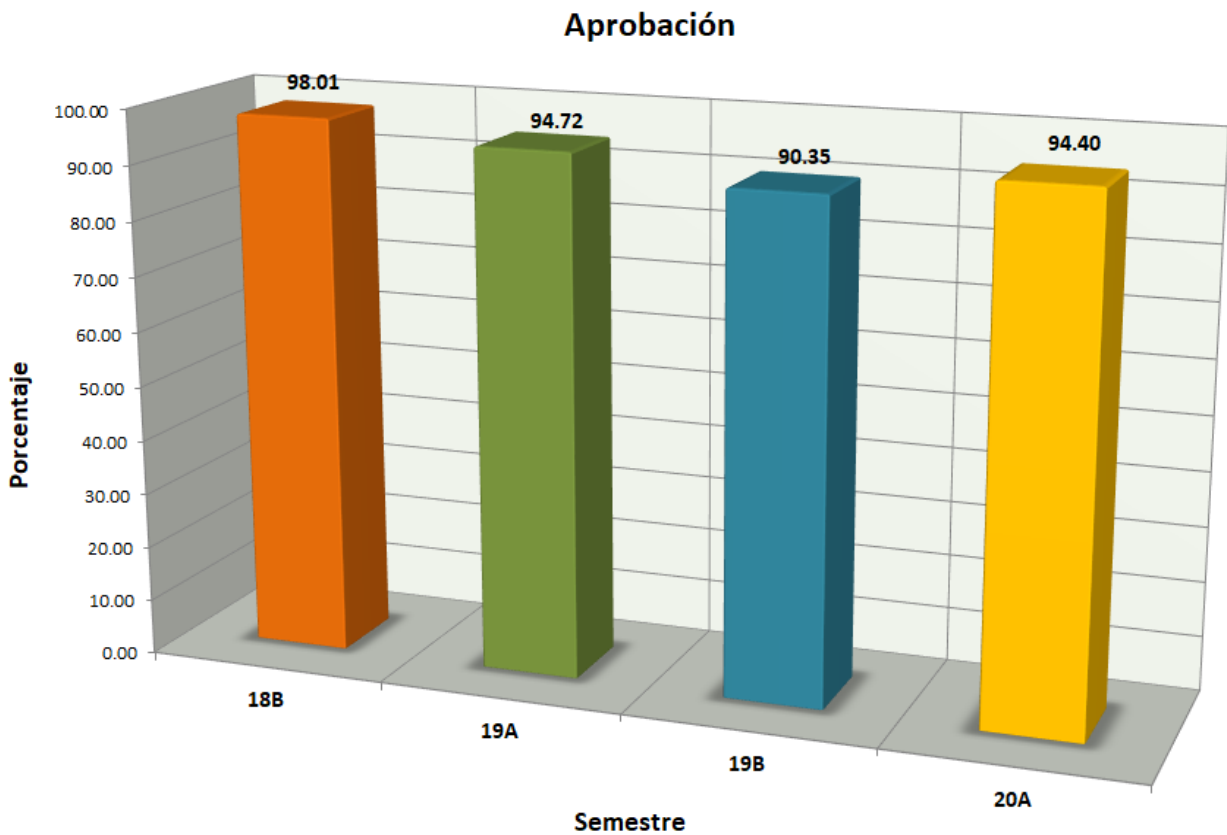

# Indicadores

**Abandono Escolar:** es el total de alumnos que abandonan las actividades escolares antes de concluir algún grado o nivel educativo, expresado como porcentaje del total de alumnos inscritos en el ciclo escolar.

## Abandono escolar

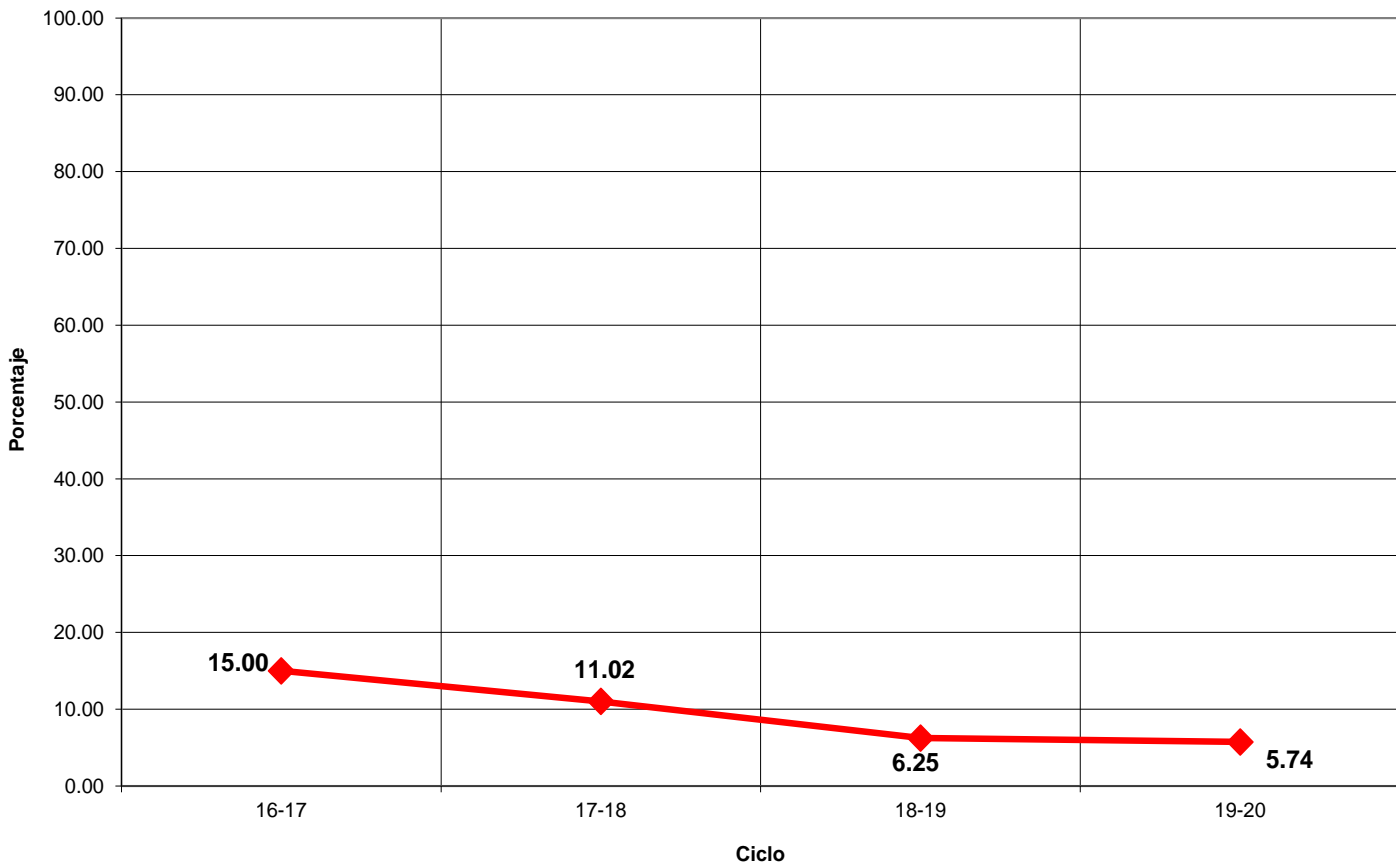

## Indicadores

**Eficiencia Terminal:** permite conocer el porcentaje de alumnos que terminan un Nivel Educativo de manera regular (dentro del tiempo establecido).

Eficiencia Terminal

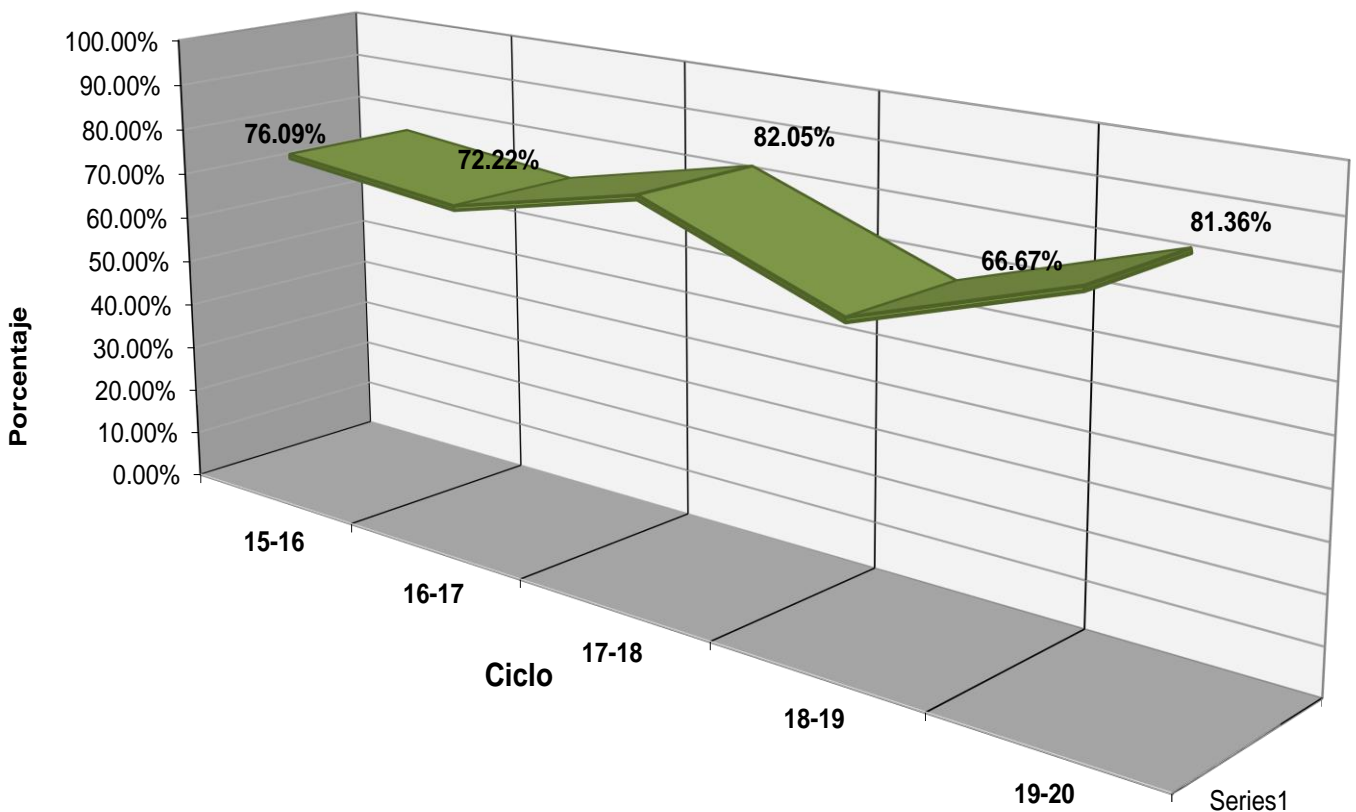





## Fuentes de Información

- **Equipo de cómputo:** Departamento de Informática.  
**Fecha de cierre:** 21 de septiembre de 2020.
  
- **Infraestructura:** Dirección de Planeación y Evaluación.  
**Fecha de cierre:** 21 de septiembre de 2020.
  
- **Biblioteca:** Departamento de Servicios Educativos.  
**Fecha de cierre:** 21 de septiembre de 2020.
  
- **Personal:** Departamento de Recursos Humanos.  
**Fecha de cierre:** 28 de septiembre de 2020.
  
- **Población estudiantil:** Departamento de Control Escolar.  
**Fecha de cierre:** 18 de diciembre de 2020.
  
- **Becas:** Departamento de Control Escolar.  
**Fecha de cierre:** 18 de diciembre de 2020.
  
- **Egresados:** Departamento de Planeación Educativa.  
**Fecha de cierre:** 13 de noviembre de 2020.
  
- Ⓞ **Elaboración de Estadística Básica e Indicadores:** Departamento de Evaluación Educativa.