



# Colegio de Bachilleres del Estado de San Luis Potosí

## Estadística Básica 2021 - B

### Concentrado General





# Información General

## Información General

|                          |  |                            |                          |
|--------------------------|--|----------------------------|--------------------------|
| <b>Localidad</b>         | San Luis Potosí  | <b>Planteles y Centros</b> | Planteles 40, Centros 29 |
| <b>Municipio</b>         | S.L.P.   | <b>Mpios. Atendidos</b>    | 42                       |
| <b>Fecha de creación</b> | 1984   | <b>Teléfono</b>            | 8 04 18 20 y 8 04 15 20  |
| <b>Domicilio</b>         | Calle Brisa No. 119<br>Col. Garita de Jalisco C.P. 78299 |                            |                          |
| <b>Página Web</b>        | cbslp.edu.mx   | <b>Correo Electrónico</b>  | dg@cbslp.edu.mx          |

## PERSONAL

| DIRECTIVOS |     |       | DOCENTES |     |       | ADMINISTRATIVOS |     |       | TOTAL TRABAJADORES |     |       |
|------------|-----|-------|----------|-----|-------|-----------------|-----|-------|--------------------|-----|-------|
| HOM        | MUJ | TOTAL | HOM      | MUJ | TOTAL | HOM             | MUJ | TOTAL | HOM                | MUJ | TOTAL |
| 54         | 20  | 74    | 374      | 268 | 642   | 405             | 372 | 777   | 833                | 660 | 1493  |

## PERSONAL DE CENTRO EMsAD

| DIRECTIVOS |     |       | DOCENTES |     |       | ADMINISTRATIVOS |     |       | TOTAL TRABAJADORES |     |       |
|------------|-----|-------|----------|-----|-------|-----------------|-----|-------|--------------------|-----|-------|
| HOM        | MUJ | TOTAL | HOM      | MUJ | TOTAL | HOM             | MUJ | TOTAL | HOM                | MUJ | TOTAL |
| 42         | 16  | 58    | 70       | 71  | 141   | 35              | 31  | 66    | 147                | 118 | 265   |



# Infraestructura y equipamiento

## Planteles

| NÚMERO DE COMPUTADORAS EN OPERACIÓN |                       |                       |                         |                       |                       |                       |                       |                       |
|-------------------------------------|-----------------------|-----------------------|-------------------------|-----------------------|-----------------------|-----------------------|-----------------------|-----------------------|
| Total de computadoras               | PARA USO DOCENTE      |                       | PARA USO ADMINISTRATIVO |                       | PARA USO DE ALUMNOS   |                       | PARA USO COMPARTIDO   |                       |
|                                     | Con Acceso a Internet | Sin Acceso a Internet | Con Acceso a Internet   | Sin Acceso a Internet | Con Acceso a Internet | Sin Acceso a Internet | Con Acceso a Internet | Sin Acceso a Internet |
|                                     | 3205                  | 114                   | 9                       | 422                   | 20                    | 1865                  | 718                   | 57                    |

| Biblioteca |
|------------|
| 77,858     |
| Volúmenes  |

| AULAS |       |           |       |       | LABORATORIOS |         |             |         |       | TALLERES |              |        |           |       |
|-------|-------|-----------|-------|-------|--------------|---------|-------------|---------|-------|----------|--------------|--------|-----------|-------|
| IEIFE | MPIO. | PAD. FAM. | OTROS | TOTAL | QUÍMICO      | IDIOMAS | INFORMÁTICA | TURISMO | TOTAL | DISEÑO   | CONTABILIDAD | ADMÓN. | NUTRICIÓN | TOTAL |
| 409   | 47    | 17        | 9     | 482   | 41           | 38      | 40          | 4       | 123   | 7        | 5            | 2      | 0         | 14    |

| ANEXOS      |        |            |             |            |            |            |              |       |
|-------------|--------|------------|-------------|------------|------------|------------|--------------|-------|
| TIENDA ESC. | BODEGA | VIGILANCIA | INTENDENCIA | A. PARAESC | BIBLIOTECA | PREFECTURA | O. EDUCATIVA | TOTAL |
| 24          | 50     | 6          | 19          | 24         | 28         | 36         | 29           | 216   |

## Centros EMSaD

| NÚMERO DE COMPUTADORAS EN OPERACIÓN |                       |                       |                         |                       |                       |                       |                       |                       |
|-------------------------------------|-----------------------|-----------------------|-------------------------|-----------------------|-----------------------|-----------------------|-----------------------|-----------------------|
| Total de computadoras               | PARA USO DOCENTE      |                       | PARA USO ADMINISTRATIVO |                       | PARA USO DE ALUMNOS   |                       | PARA USO COMPARTIDO   |                       |
|                                     | Con Acceso a Internet | Sin Acceso a Internet | Con Acceso a Internet   | Sin Acceso a Internet | Con Acceso a Internet | Sin Acceso a Internet | Con Acceso a Internet | Sin Acceso a Internet |
|                                     | 682                   | 17                    | 9                       | 68                    | 21                    | 361                   | 204                   | 2                     |

| Biblioteca |
|------------|
| 22,599     |
| Volúmenes  |

| AULAS |       |           |       |       | LABORATORIOS |         |             |         |       | TALLERES |              |        |           |       |
|-------|-------|-----------|-------|-------|--------------|---------|-------------|---------|-------|----------|--------------|--------|-----------|-------|
| IEIFE | MPIO. | PAD. FAM. | OTROS | TOTAL | QUÍMICO      | IDIOMAS | INFORMÁTICA | TURISMO | TOTAL | DISEÑO   | CONTABILIDAD | ADMÓN. | NUTRICIÓN | TOTAL |
| 16    | 70    | 38        | 9     | 133   | 0            | 0       | 17          | 0       | 17    | 0        | 0            | 0      | 0         | 0     |

| ANEXOS      |        |            |             |            |            |            |              |       |
|-------------|--------|------------|-------------|------------|------------|------------|--------------|-------|
| TIENDA ESC. | BODEGA | VIGILANCIA | INTENDENCIA | A. PARAESC | BIBLIOTECA | PREFECTURA | O. EDUCATIVA | TOTAL |
| 2           | 11     | 0          | 1           | 0          | 6          | 2          | 1            | 23    |

# Población

## Planteles

| Semestre 2021 - B |               |               |               |            |
|-------------------|---------------|---------------|---------------|------------|
| Semestre          | Alumnos       |               |               | Grupos     |
|                   | Mujeres       | Hombres       | Total         |            |
| I                 | 4,854         | 4,257         | 9,111         | 205        |
| III               | 4,475         | 3,684         | 8,159         | 203        |
| V                 | 4,430         | 3,414         | 7,844         | 203        |
| <b>Total</b>      | <b>13,759</b> | <b>11,355</b> | <b>25,114</b> | <b>611</b> |

| Núcleo de Formación para el Trabajo (III Semestre) |              |              |              |            |
|--|--------------|--------------|--------------|------------|
| Semestre 2021 - B                                  |              |              |              |            |
| Capacitación                                       | Alumnos      |              |              | Grupos     |
|  | Muj          | Hom          | Total        |            |
| Tecnologías de la Información y la Com.            | 1,079        | 1,305        | 2,384        | 63         |
| Contabilidad                                       | 479          | 466          | 945          | 25         |
| Turismo  | 622          | 445          | 1,067        | 25         |
| Lab. Químico                                       | 1,003        | 571          | 1,574        | 39         |
| Diseño Gráfico                                     | 436          | 312          | 748          | 16         |
| Administración                                     | 757          | 549          | 1,306        | 32         |
| Nutrición  | 99           | 36           | 135          | 3          |
| <b>Total</b>                                       | <b>4,475</b> | <b>3,684</b> | <b>8,159</b> | <b>203</b> |

| Núcleo de Formación para el Trabajo (V Semestre) |              |              |              |            |
|--|--------------|--------------|--------------|------------|
| Semestre 2021 - B                                |              |              |              |            |
| Capacitación                                     | Alumnos      |              |              | Grupos     |
|  | Muj          | Hom          | Total        |            |
| Tecnologías de la Información y la Com.          | 1,084        | 1,208        | 2,292        | 63         |
| Contabilidad                                     | 478          | 426          | 904          | 26         |
| Turismo  | 557          | 389          | 946          | 25         |
| Lab. Químico                                     | 991          | 558          | 1,549        | 39         |
| Diseño   | 401          | 319          | 720          | 16         |
| Administración                                   | 802          | 484          | 1,286        | 31         |
| Nutrición  | 117          | 30           | 147          | 3          |
| <b>Total</b>                                     | <b>4,430</b> | <b>3,414</b> | <b>7,844</b> | <b>203</b> |

### Egresados por capacitación, Generación 2018 - 2021

| EGRESADOS                               |             |             |             |
|---|-------------|-------------|-------------|
| CAPACITACIÓN                            | MUJ         | HOM         | TOTAL       |
| Tecnologías de la Información y la Com. | 1033        | 1216        | 2249        |
| Contabilidad                            | 503         | 459         | 962         |
| Turismo                                 | 569         | 343         | 912         |
| Laboratorista Químico                   | 1016        | 529         | 1545        |
| Diseño Gráfico                          | 366         | 278         | 644         |
| Administración                          | 749         | 481         | 1230        |
| Nutrición                               | 88          | 42          | 130         |
| <b>Total</b>                            | <b>4324</b> | <b>3348</b> | <b>7672</b> |

# Población

## EMSaD

| Semestre 2021 - B |              |              |              |           |
|-------------------|--------------|--------------|--------------|-----------|
| Semestre          | Alumnos      |              |              | Grupos    |
|                   | Mujeres      | Hombres      | Total        |           |
| I                 | 720          | 614          | 1,334        | 29        |
| III               | 611          | 494          | 1,105        | 29        |
| V                 | 566          | 563          | 1,129        | 29        |
| <b>Total</b>      | <b>1,897</b> | <b>1,671</b> | <b>3,568</b> | <b>87</b> |

| Núcleo de Formación para el Trabajo (III Semestre) |            |            |              |           |
|--|------------|------------|--------------|-----------|
| Semestre 2021 - B                                  |            |            |              |           |
|  | Alumnos    |            |              | Grupos    |
|  | Muj        | Hom        | Total        |           |
| Capacitación                                       |            |            |              |           |
| Tecnologías de la Información y la Com.            | 611        | 494        | 1,105        | 29        |
| Contabilidad                                       |            |            |              |           |
| Turismo  |            |            |              |           |
| Lab. Químico                                       |            |            |              |           |
| Diseño Gráfico                                     |            |            |              |           |
| Administración                                     |            |            |              |           |
| Nutrición  |            |            |              |           |
| <b>Total</b>                                       | <b>611</b> | <b>494</b> | <b>1,105</b> | <b>29</b> |

| Núcleo de Formación para el Trabajo (V Semestre) |            |            |              |           |
|--|------------|------------|--------------|-----------|
| Semestre 2021 - B                                |            |            |              |           |
|  | Alumnos    |            |              | Grupos    |
|  | Muj        | Hom        | Total        |           |
| Capacitación                                     |            |            |              |           |
| Tecnologías de la Información y la Com.          | 566        | 563        | 1,129        | 29        |
| Contabilidad                                     |            |            |              |           |
| Turismo  |            |            |              |           |
| Lab. Químico                                     |            |            |              |           |
| Diseño   |            |            |              |           |
| Administración                                   |            |            |              |           |
| Nutrición  |            |            |              |           |
| <b>Total</b>                                     | <b>566</b> | <b>563</b> | <b>1,129</b> | <b>29</b> |

### Egresados por capacitación, Generación 2018 - 2021

| EGRESADOS                               |            |            |             |
|---|------------|------------|-------------|
| CAPACITACIÓN                            | MUJ        | HOM        | TOTAL       |
| Tecnologías de la Información y la Com. | 643        | 443        | 1086        |
| Contabilidad                            |            |            |             |
| Turismo                                 |            |            |             |
| Laboratorista Químico                   |            |            |             |
| Diseño Gráfico                          |            |            |             |
| Administración                          |            |            |             |
| Nutrición                               |            |            |             |
| <b>Total</b>                            | <b>643</b> | <b>443</b> | <b>1086</b> |

# Becas

## Planteles

|               | Semestre 2021 - B |              |               |               |
|---------------|-------------------|--------------|---------------|---------------|
| Tipo de Becas | I Semestre        | III Semestre | V Semestre    | Total         |
| Promedio      | 0                 | 637          | 878           | 1515          |
| Trabajadores  | 98                | 92           | 84            | 274           |
| Especiales    | 50.0              | 70.0         | 56.5          | 176.5         |
| <b>Total</b>  | <b>148</b>        | <b>799</b>   | <b>1018.5</b> | <b>1965.5</b> |

## EMSaD

|               | Semestre 2021 - B |              |              |              |
|---------------|-------------------|--------------|--------------|--------------|
| Tipo de Becas | I Semestre        | III Semestre | V Semestre   | Total        |
| Promedio      | 0                 | 106          | 114          | 220          |
| Trabajadores  | 2                 | 1            | 2            | 5            |
| Especiales    | 25                | 52           | 56.5         | 133.5        |
| <b>Total</b>  | <b>220</b>        | <b>5</b>     | <b>133.5</b> | <b>358.5</b> |

## Indicadores

### Planteles

**Aprobación:** Es el porcentaje de alumnos que aprobaron la fase ordinaria de evaluación.

Aprobación

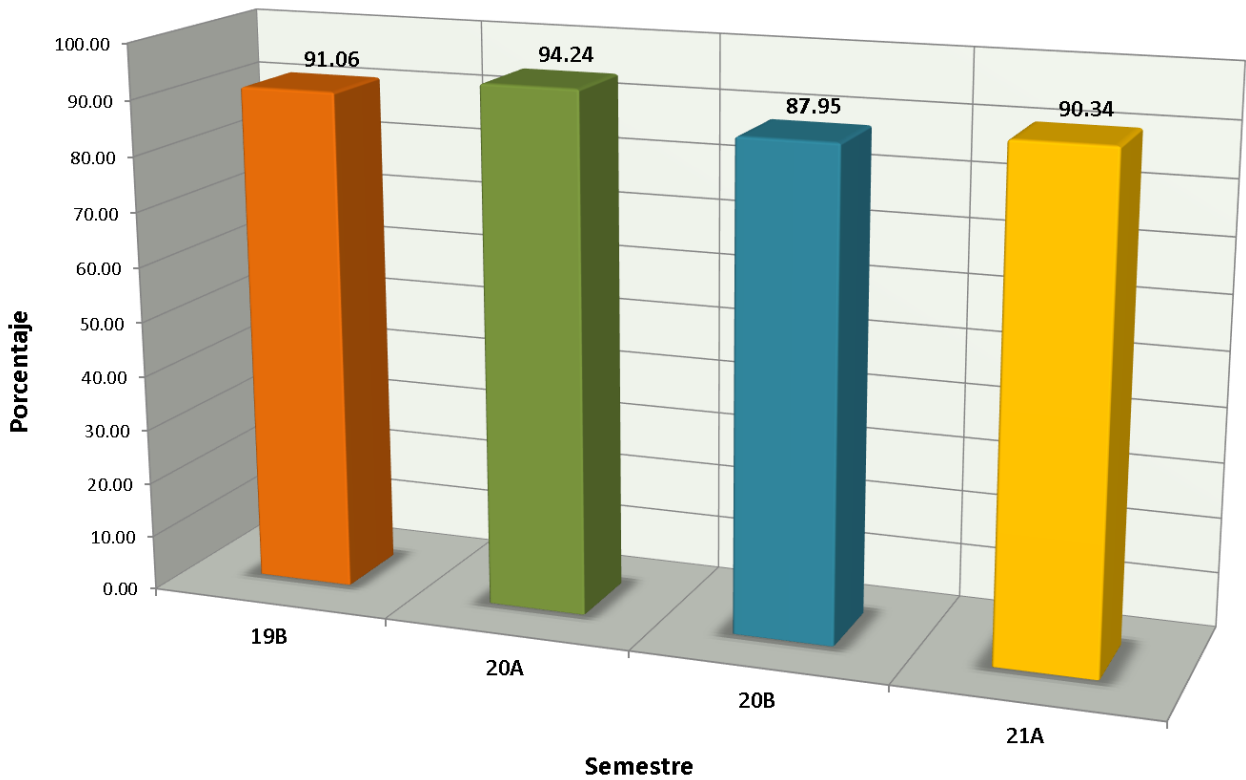



# Indicadores

**Abandono Escolar:** es el total de alumnos que abandonan las actividades escolares antes de concluir algún grado o nivel educativo, expresado como porcentaje del total de alumnos inscritos en el ciclo escolar.

**Abandono Escolar**  
**Colegio de Bachilleres de San Luis Potosí**

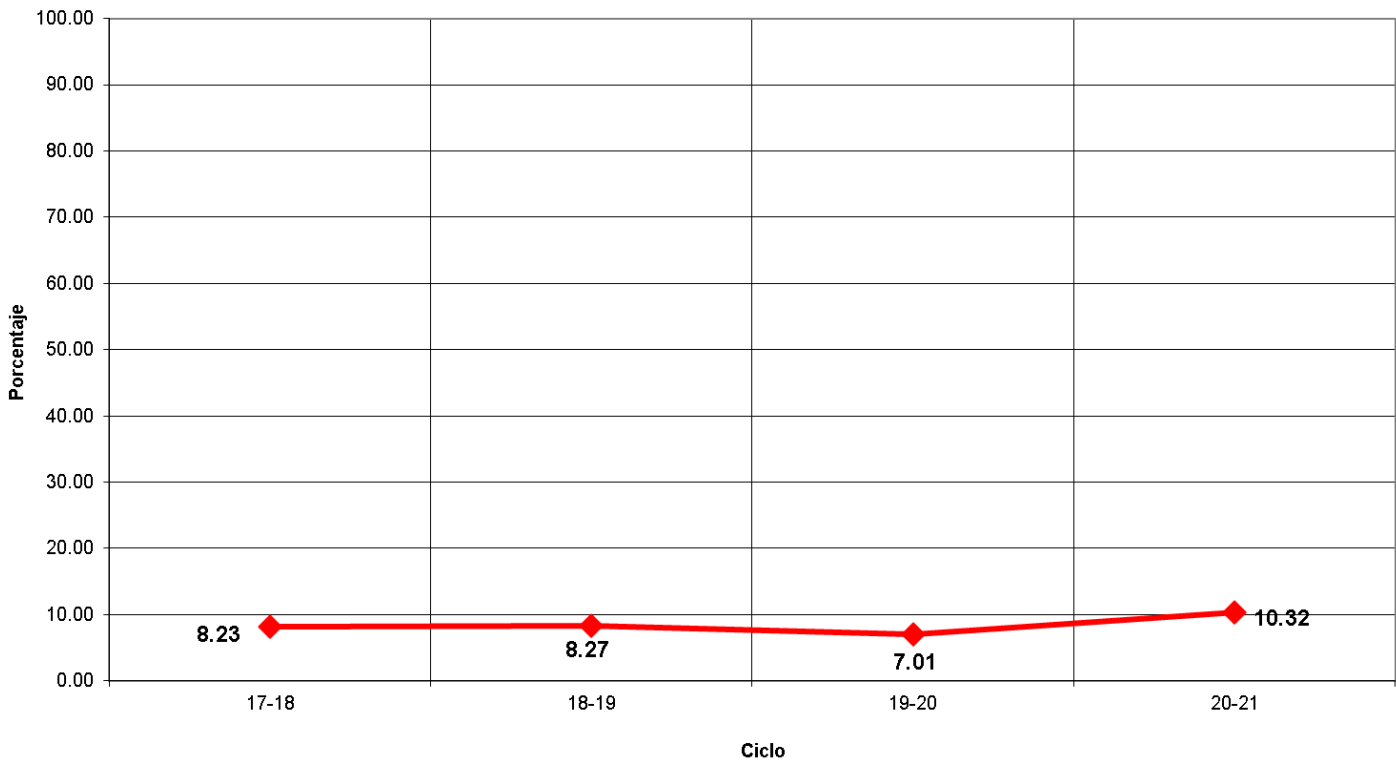





# Indicadores

**Eficiencia Terminal:** permite conocer el porcentaje de alumnos que terminan un Nivel Educativo de manera regular (dentro del tiempo establecido).

**Eficiencia Terminal**  
**Colegio de Bachilleres de San Luis Potosí**

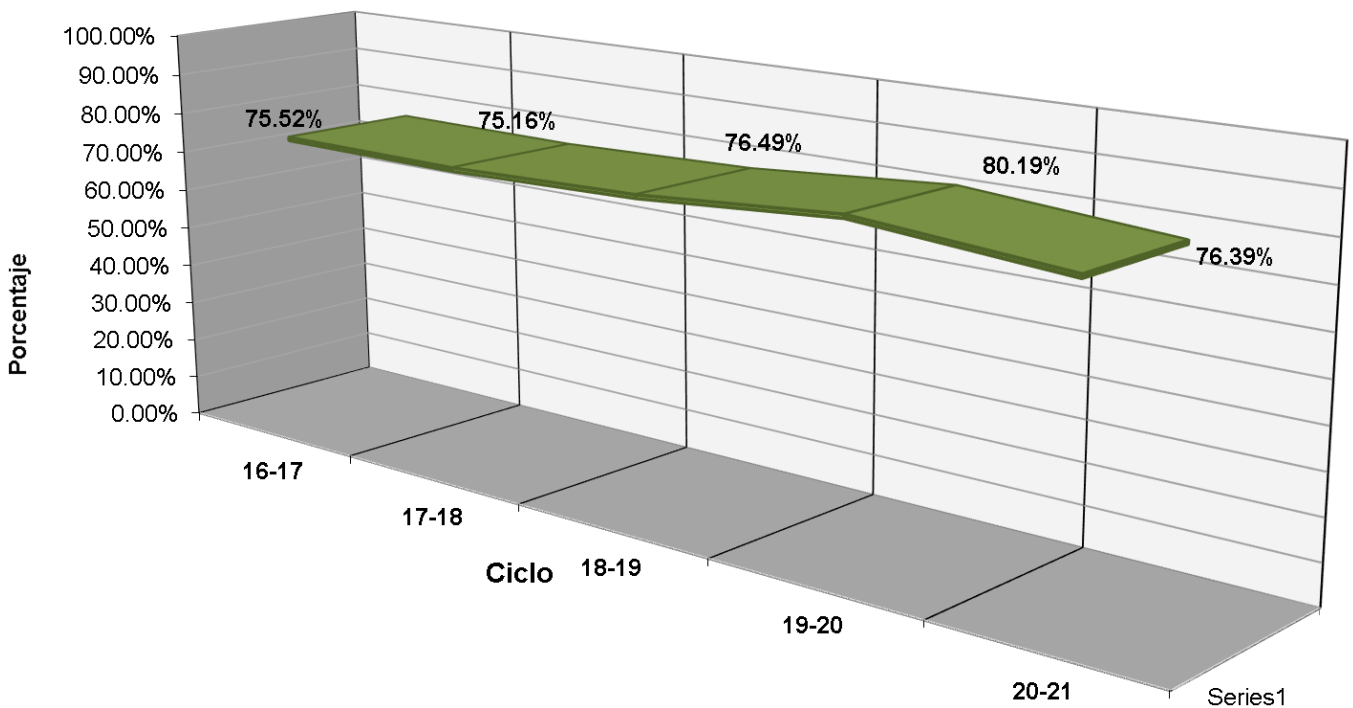

## Indicadores

### EMSaD

**Aprobación:** Es el porcentaje de alumnos que aprobaron la fase ordinaria de evaluación.

**Aprobación**

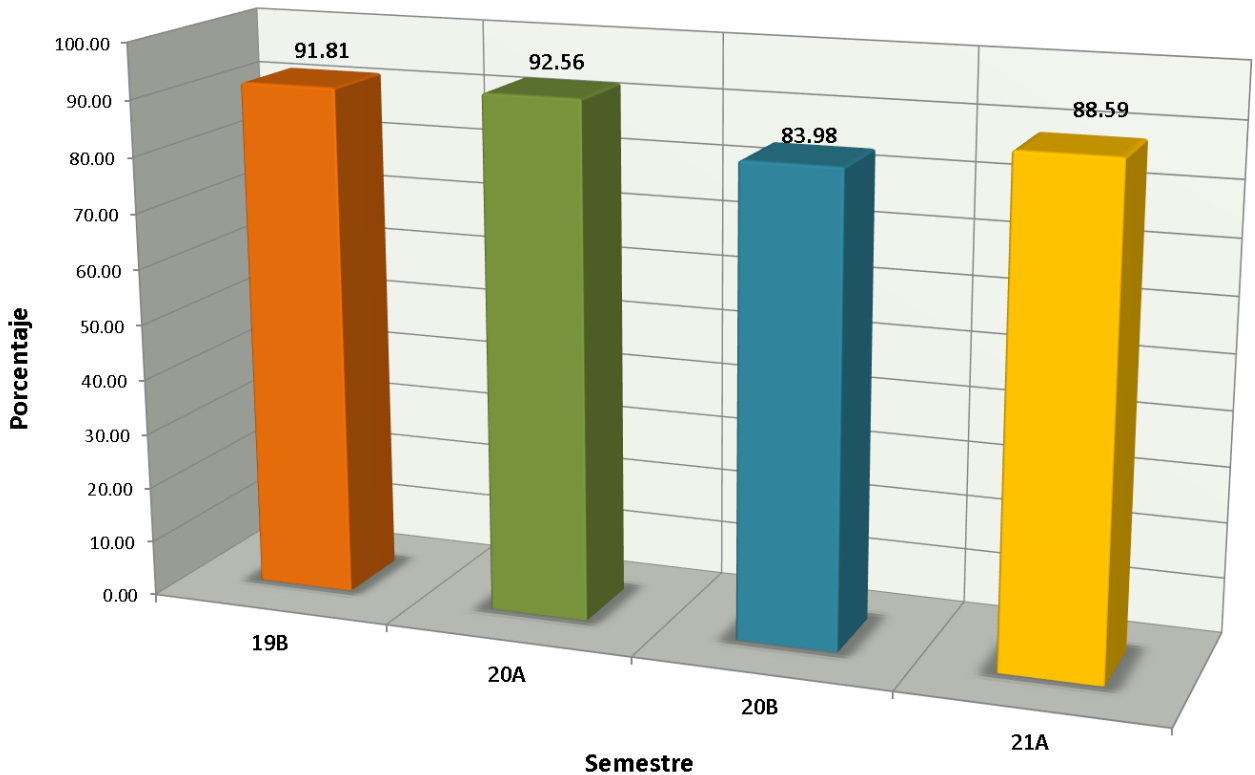

# Indicadores

**Abandono Escolar:** es el total de alumnos que abandonan las actividades escolares antes de concluir algún grado o nivel educativo, expresado como porcentaje del total de alumnos inscritos en el ciclo escolar.

**Abandono Escolar  
Educación Media Superior a Distancia**

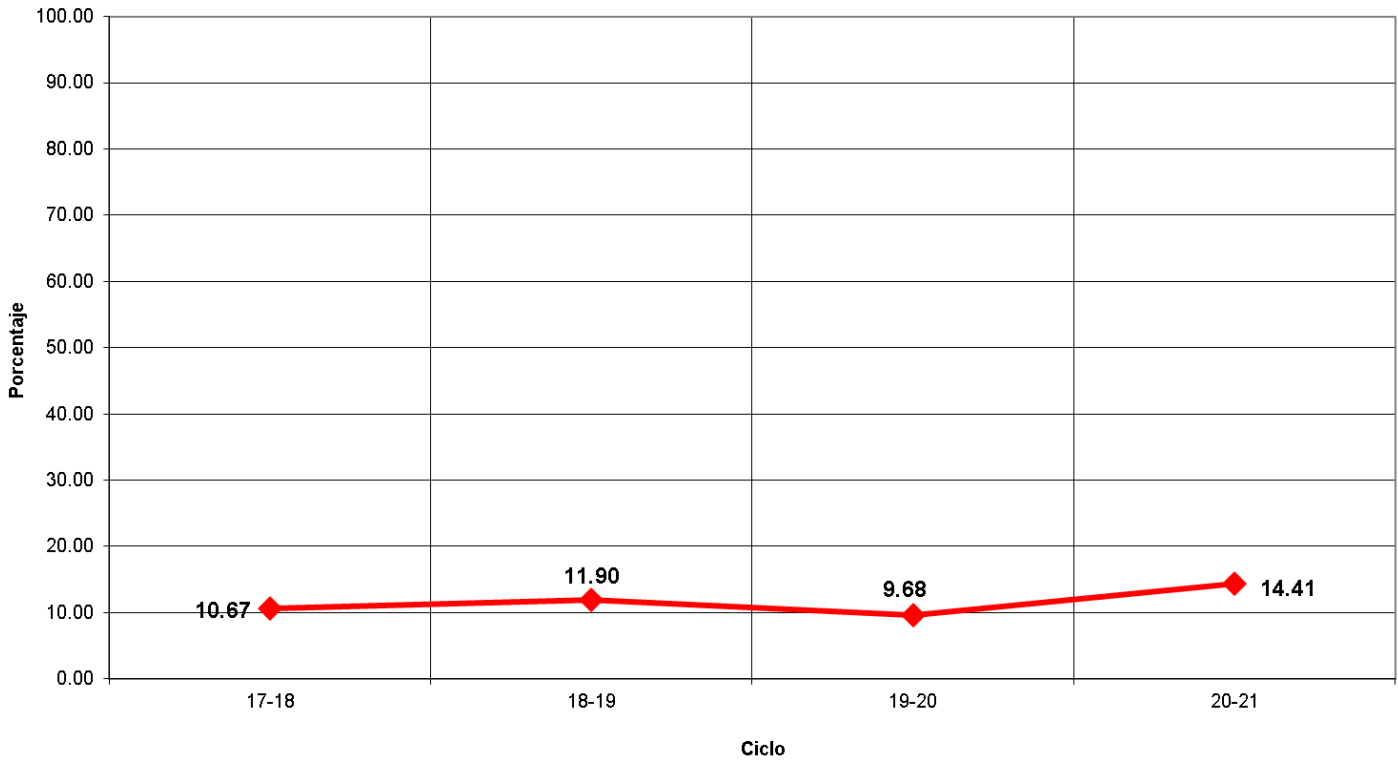

## Indicadores

**Eficiencia Terminal:** permite conocer el porcentaje de alumnos que terminan un Nivel Educativo de manera regular (dentro del tiempo establecido).

**Eficiencia Terminal**  
**Educación Media Superior a Distancia**

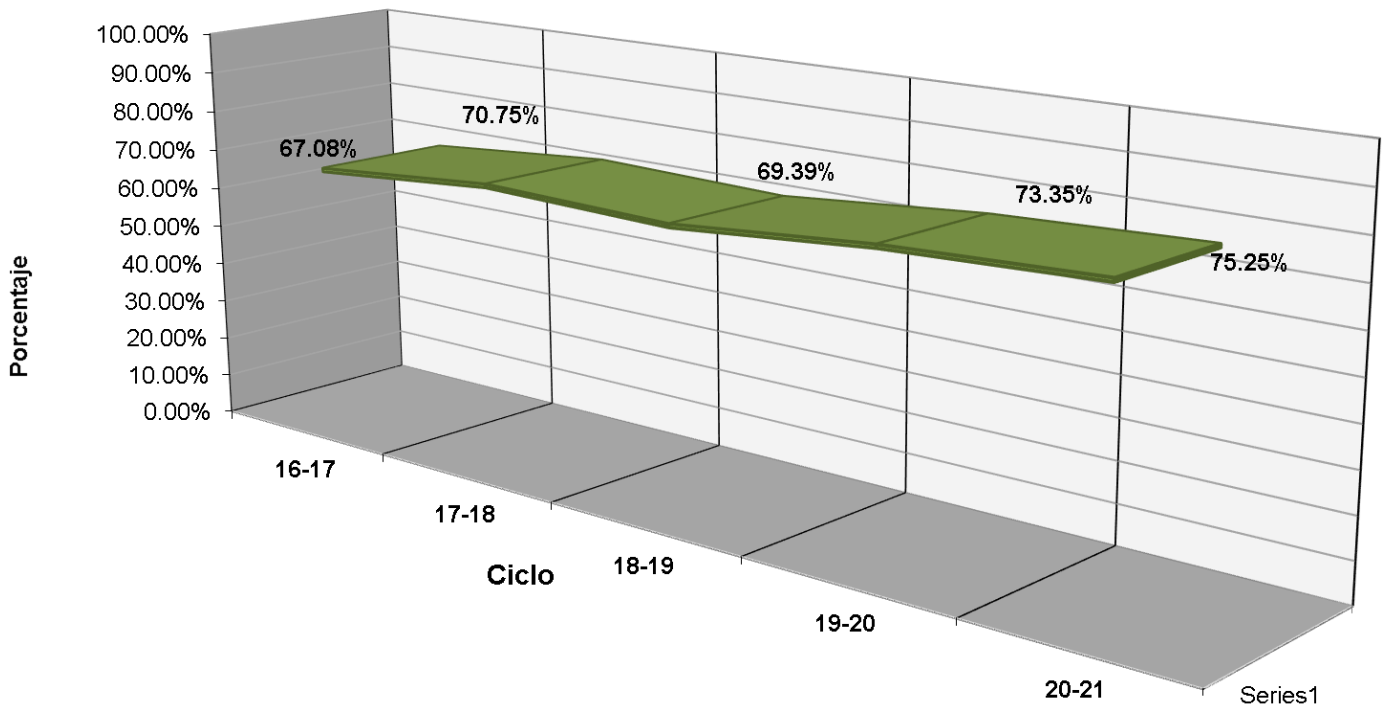

## Indicadores

### General

**Aprobación:** Es el porcentaje de alumnos que aprobaron la fase ordinaria de evaluación.

#### Aprobación

Colegio de Bachilleres de San Luis Potosí/Educación Media Superior a Distancia

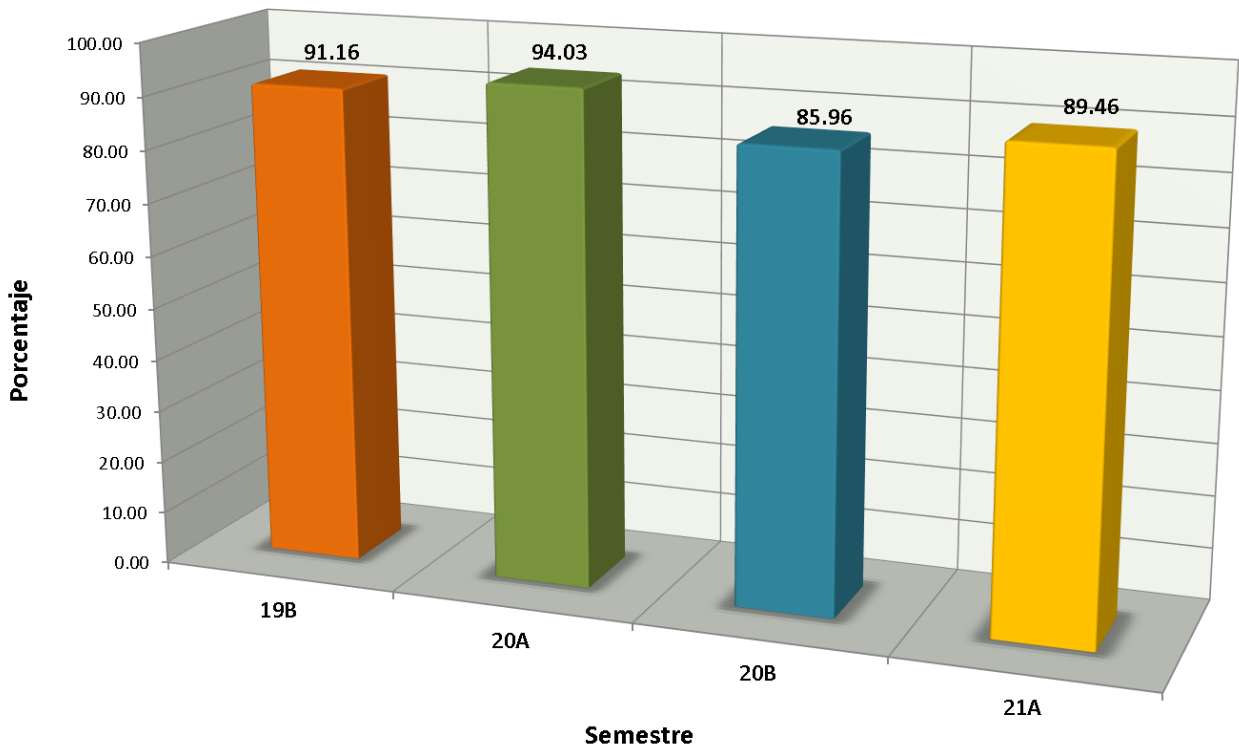



# Indicadores

**Abandono Escolar:** es el total de alumnos que abandonan las actividades escolares antes de concluir algún grado o nivel educativo, expresado como porcentaje del total de alumnos inscritos en el ciclo escolar.

**Abandono Escolar**  
**Colegio de Bachilleres de San Luis Potosí/Educación Media Superior a Distancia**

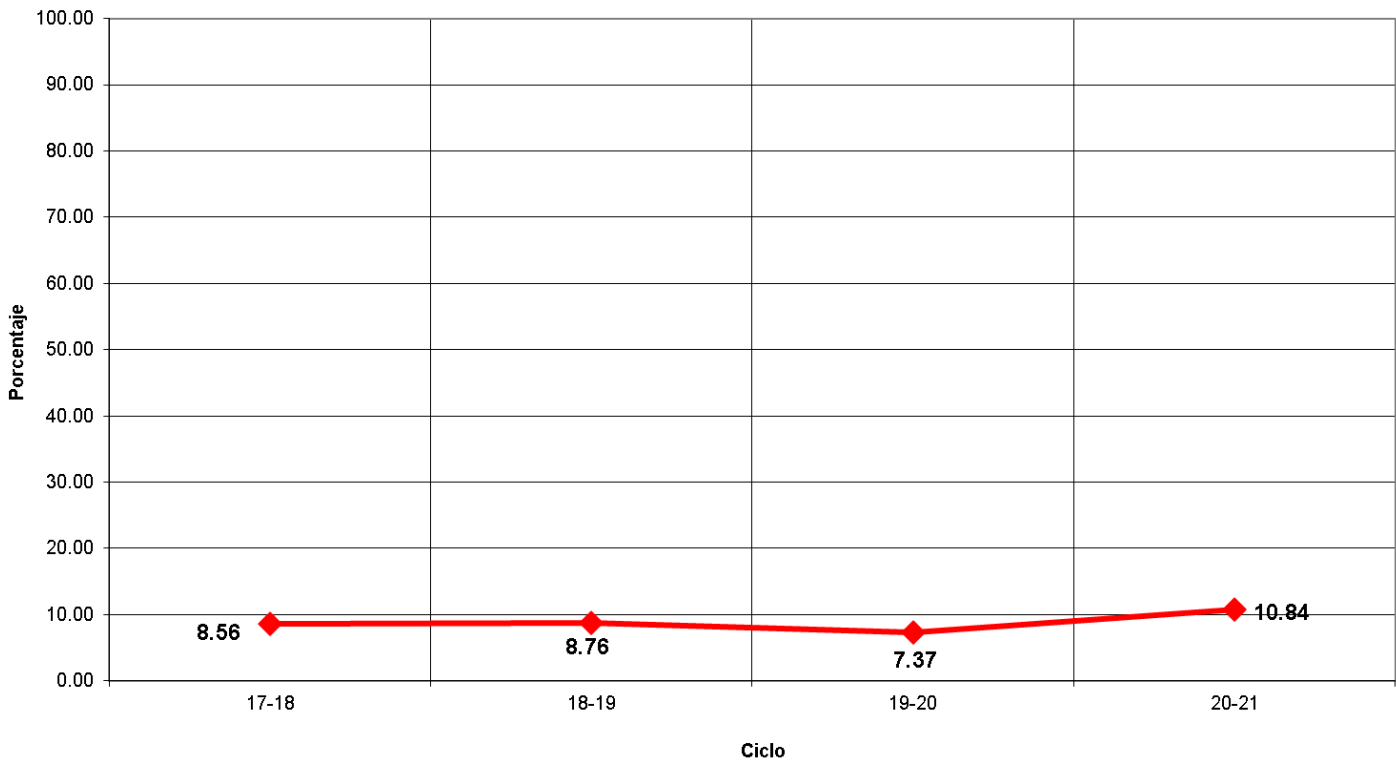

## Indicadores

**Eficiencia Terminal:** permite conocer el porcentaje de alumnos que terminan un Nivel Educativo de manera regular (dentro del tiempo establecido).

**Eficiencia Terminal**  
Colegio de Bachilleres de San Luis Potosí/Educación Media Superior a Distancia

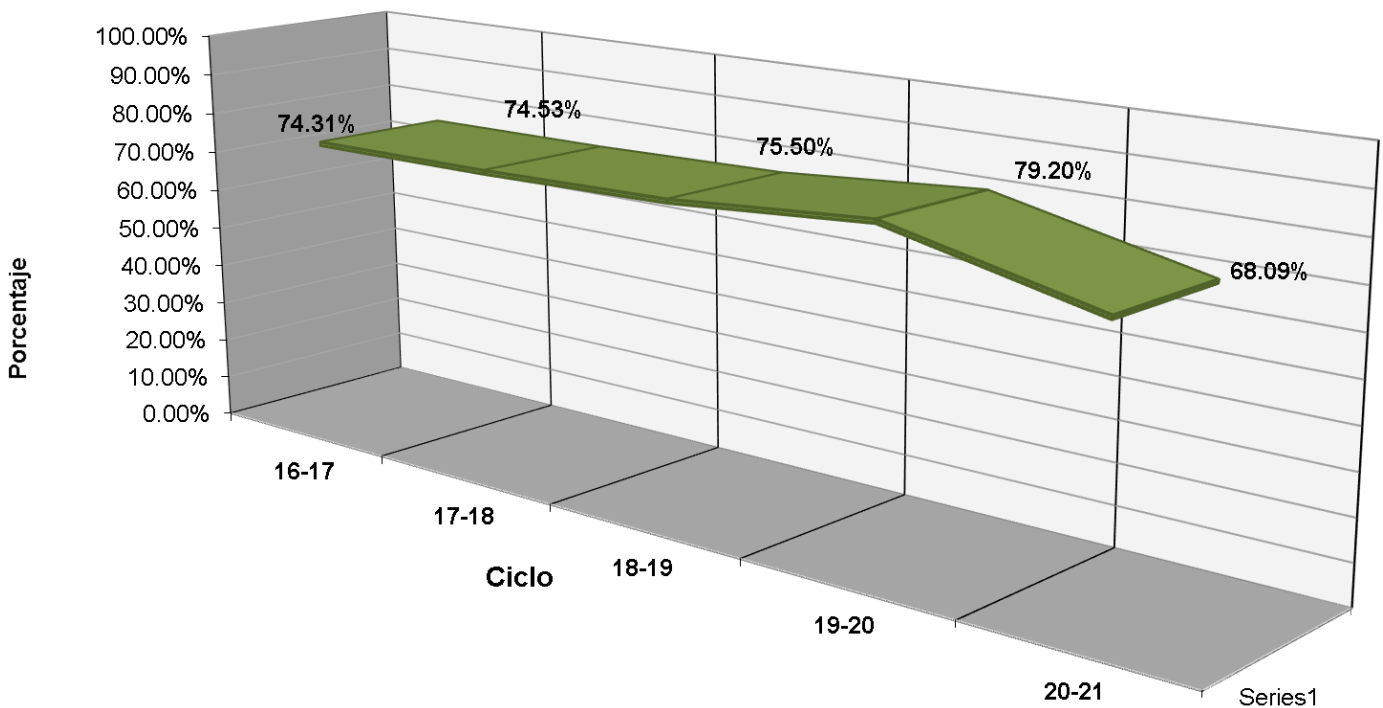



## Fuentes de Información

- **Equipo de cómputo:** Departamento de Informática.  
**Fecha de cierre:** 18 de octubre de 2021.
  
- **Infraestructura:** Dirección de Planeación y Evaluación.  
**Fecha de cierre:** 07 de septiembre de 2021.
  
- **Biblioteca:** Departamento de Innovación y Organización.  
**Fecha de cierre:** 7 de septiembre de 2021.
  
- **Personal:** Departamento de Recursos Humanos.  
**Fecha de cierre:** 23 de septiembre de 2021.
  
- **Población estudiantil:** Departamento de Control Escolar.  
**Fecha de cierre:** 08 de octubre de 2021.
  
- **Becas:** Departamento de Control Escolar.  
**Fecha de cierre:** 08 de octubre de 2021.
  
- **Evento: Muestra Deportiva:** Departamento de Paraescolares.  
**Fecha de cierre:** 20 de septiembre de 2021.

© **Elaboración de Estadística Básica:** Departamento de Investigación Evaluación Educativa.