



# **Colegio de Bachilleres del Estado de San Luis Potosí**

## **Estadística Básica 2021 - B**

### **EMSaD 23, San Francisco Cuayalab**



## Información General

| Información General |                         |                    |                      |
|---------------------|-------------------------|--------------------|----------------------|
| Localidad           | San Francisco Cuayalab  | Región             | Huasteca             |
| Municipio           | San Vicente Tancuayalab | Tipo de población  | Indígena             |
| Fecha de creación   | 02/Sep/2011             | Tipo de Centro     | C                    |
| Superficie          |                         | Coordinación       | HUASTECA CENTRO 2    |
| Domicilio           | Miguel Hidalgo No. 12   | Teléfono           |                      |
| Página Web          |                         | Correo Electrónico | emsad23@cbslp.edu.mx |

### PERSONAL

| DIRECTIVOS |     |       | DOCENTES |     |       | ADMINISTRATIVOS |     |       | TOTAL TRABAJADORES |     |       |
|------------|-----|-------|----------|-----|-------|-----------------|-----|-------|--------------------|-----|-------|
| HOM        | MUJ | TOTAL | HOM      | MUJ | TOTAL | HOM             | MUJ | TOTAL | HOM                | MUJ | TOTAL |
| 2          | 0   | 2     | 2        | 2   | 4     | 1               | 2   | 3     | 5                  | 4   | 9     |



# Infraestructura y equipamiento

| NÚMERO DE COMPUTADORAS EN OPERACIÓN |                       |                       |                         |                       |                       |                       |                       |                       | Velocidad de Acceso a Internet en Mb |
|-------------------------------------|-----------------------|-----------------------|-------------------------|-----------------------|-----------------------|-----------------------|-----------------------|-----------------------|--------------------------------------|
| Total de computadoras               | PARA USO DOCENTE      |                       | PARA USO ADMINISTRATIVO |                       | PARA USO DE ALUMNOS   |                       | PARA USO COMPARTIDO   |                       |                                      |
|                                     | Con Acceso a Internet | Sin Acceso a Internet | Con Acceso a Internet   | Sin Acceso a Internet | Con Acceso a Internet | Sin Acceso a Internet | Con Acceso a Internet | Sin Acceso a Internet |                                      |
| 12                                  | 0                     | 0                     | 3                       | 0                     | 9                     | 0                     | 0                     | 0                     | 2/4                                  |

| Biblioteca |
|------------|
| 338        |
| Volúmenes  |

| AULAS |       |           |       |       | LABORATORIOS |         |             |         |       | TALLERES |              |        |           |       |
|-------|-------|-----------|-------|-------|--------------|---------|-------------|---------|-------|----------|--------------|--------|-----------|-------|
| IEIFE | MPIO. | PAD. FAM. | OTROS | TOTAL | QUÍMICO      | IDIOMAS | INFORMÁTICA | TURISMO | TOTAL | DISEÑO   | CONTABILIDAD | ADMÓN. | NUTRICIÓN | TOTAL |
| 0     | 3     | 0         | 1     | 4     | 0            | 0       | 0           | 0       | 0     | 0        | 0            | 0      | 0         | 0     |

| ANEXOS      |        |            |             |            |            |            |              |       |
|-------------|--------|------------|-------------|------------|------------|------------|--------------|-------|
| TIENDA ESC. | BODEGA | VIGILANCIA | INTENDENCIA | A. PARAESC | BIBLIOTECA | PREFECTURA | O. EDUCATIVA | TOTAL |
| 0           | 0      | 0          | 0           | 0          | 0          | 0          | 0            | 0     |



## Población turno matutino

| Semestre 2021 - B |           |           |            |          |
|-------------------|-----------|-----------|------------|----------|
| Semestre          | Alumnos   |           |            | Grupos   |
|                   | Mujeres   | Hombres   | Total      |          |
| I                 | 27        | 31        | 58         | 1        |
| III               | 36        | 19        | 55         | 1        |
| V                 | 23        | 30        | 53         | 1        |
| <b>Total</b>      | <b>86</b> | <b>80</b> | <b>166</b> | <b>3</b> |

| Núcleo de Formación para el Trabajo (III Semestre) |           |           |           |          |
|----------------------------------------------------|-----------|-----------|-----------|----------|
| Semestre 2021 - B                                  |           |           |           |          |
| Capacitación                                       | Alumnos   |           |           | Grupos   |
|                                                    | Muj       | Hom       | Total     |          |
| Tecnologías de la Información y la Com.            | 36        | 19        | 55        | 1        |
| Contabilidad                                       |           |           |           |          |
| Turismo                                            |           |           |           |          |
| Lab. Químico                                       |           |           |           |          |
| Diseño Gráfico                                     |           |           |           |          |
| Administración                                     |           |           |           |          |
| Nutrición                                          |           |           |           |          |
| <b>Total</b>                                       | <b>36</b> | <b>19</b> | <b>55</b> | <b>1</b> |

| Núcleo de Formación para el Trabajo (V Semestre) |           |           |           |          |
|--------------------------------------------------|-----------|-----------|-----------|----------|
| Semestre 2021 - B                                |           |           |           |          |
| Capacitación                                     | Alumnos   |           |           | Grupos   |
|                                                  | Muj       | Hom       | Total     |          |
| Tecnologías de la Información y la Com.          | 23        | 30        | 53        | 1        |
| Contabilidad                                     |           |           |           |          |
| Turismo                                          |           |           |           |          |
| Lab. Químico                                     |           |           |           |          |
| Diseño                                           |           |           |           |          |
| Administración                                   |           |           |           |          |
| Nutrición                                        |           |           |           |          |
| <b>Total</b>                                     | <b>23</b> | <b>30</b> | <b>53</b> | <b>1</b> |

### Egresados por capacitación, Generación 2018 - 2021

| EGRESADOS                               |           |           |           |
|-----------------------------------------|-----------|-----------|-----------|
| CAPACITACIÓN                            | MUJ       | HOM       | TOTAL     |
| Tecnologías de la Información y la Com. | 32        | 16        | 48        |
| Contabilidad                            |           |           |           |
| Turismo                                 |           |           |           |
| Laboratorista Químico                   |           |           |           |
| Diseño Gráfico                          |           |           |           |
| Administración                          |           |           |           |
| Nutrición                               |           |           |           |
| <b>Total</b>                            | <b>32</b> | <b>16</b> | <b>48</b> |

## Becas

|                      | <b>Semestre 2021 - B</b> |                     |                   |              |
|----------------------|--------------------------|---------------------|-------------------|--------------|
| <b>Tipo de Becas</b> | <b>I Semestre</b>        | <b>III Semestre</b> | <b>V Semestre</b> | <b>Total</b> |
| <b>Promedio</b>      | 0                        | 6                   | 5                 | 11           |
| <b>Trabajadores</b>  | 0                        | 0                   | 0                 | 0            |
| <b>Especiales</b>    | 2                        | 1                   | 2                 | 5            |
| <b>Total</b>         | <b>2</b>                 | <b>7</b>            | <b>7</b>          | <b>16</b>    |

## Indicadores

**Aprobación:** Es el porcentaje de alumnos que aprobaron la fase ordinaria de evaluación.

**Aprobación**

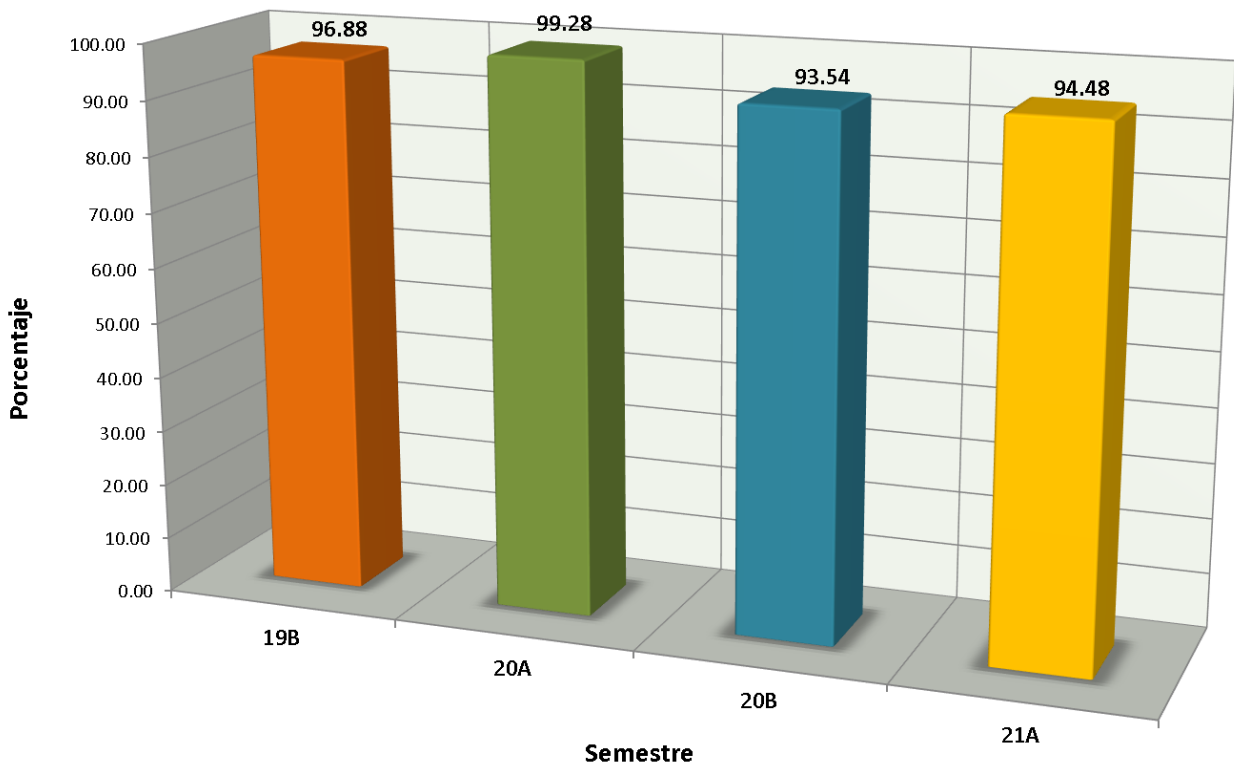

# Indicadores

**Abandono Escolar:** es el total de alumnos que abandonan las actividades escolares antes de concluir algún grado o nivel educativo, expresado como porcentaje del total de alumnos inscritos en el ciclo escolar.

**Abandono escolar**

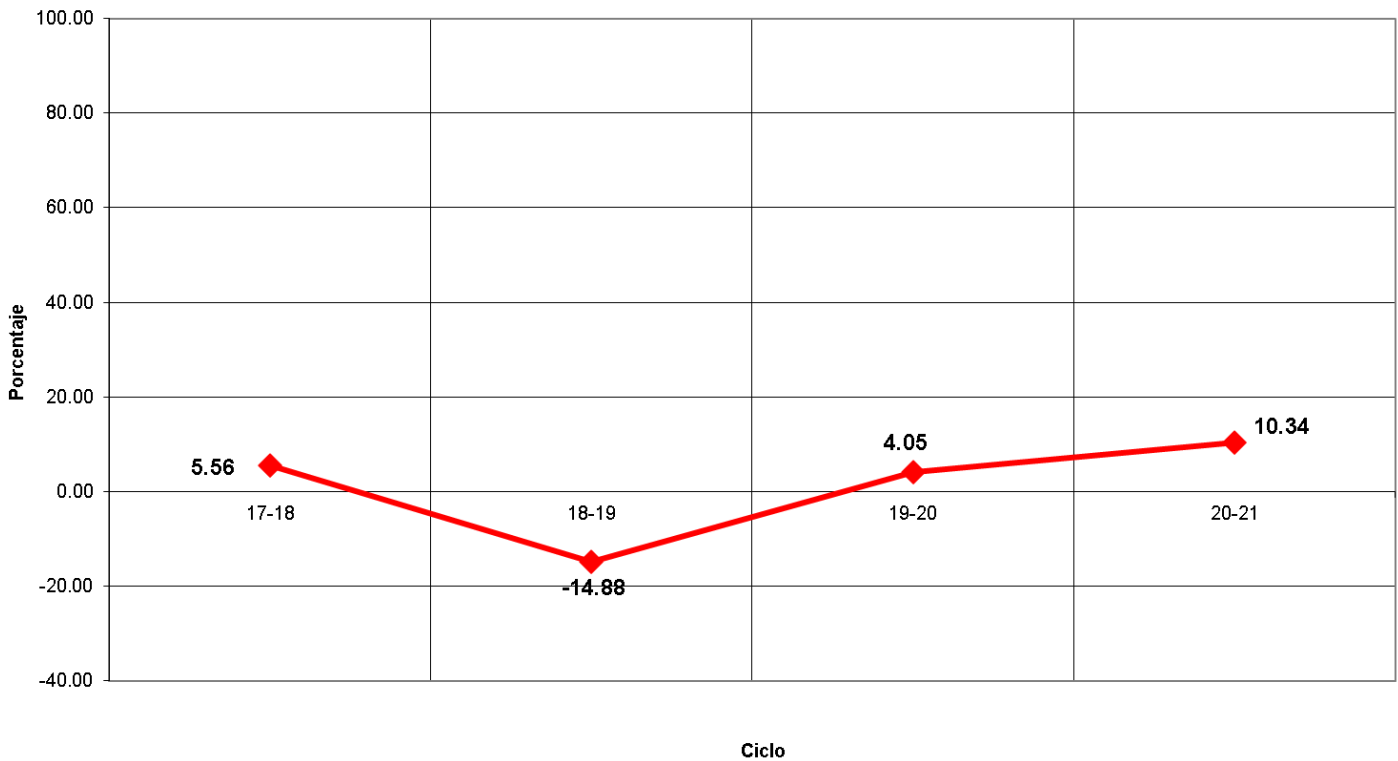

## Indicadores

**Eficiencia Terminal:** permite conocer el porcentaje de alumnos que terminan un Nivel Educativo de manera regular (dentro del tiempo establecido).

Eficiencia Terminal

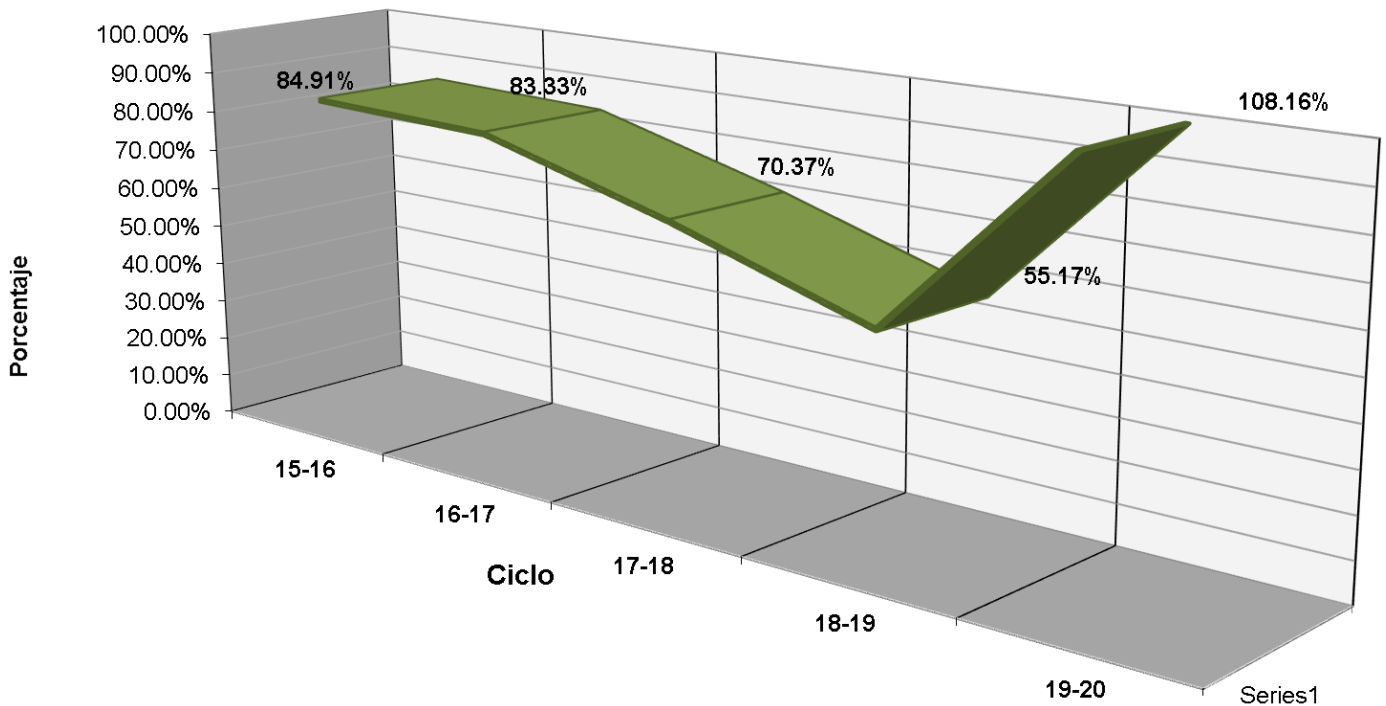



## Indicadores

**Transición:** Es el porcentaje de alumnos que se inscriben de un semestre al siguiente.

PORCENTAJE DE TRANSICIÓN EMSaD 23

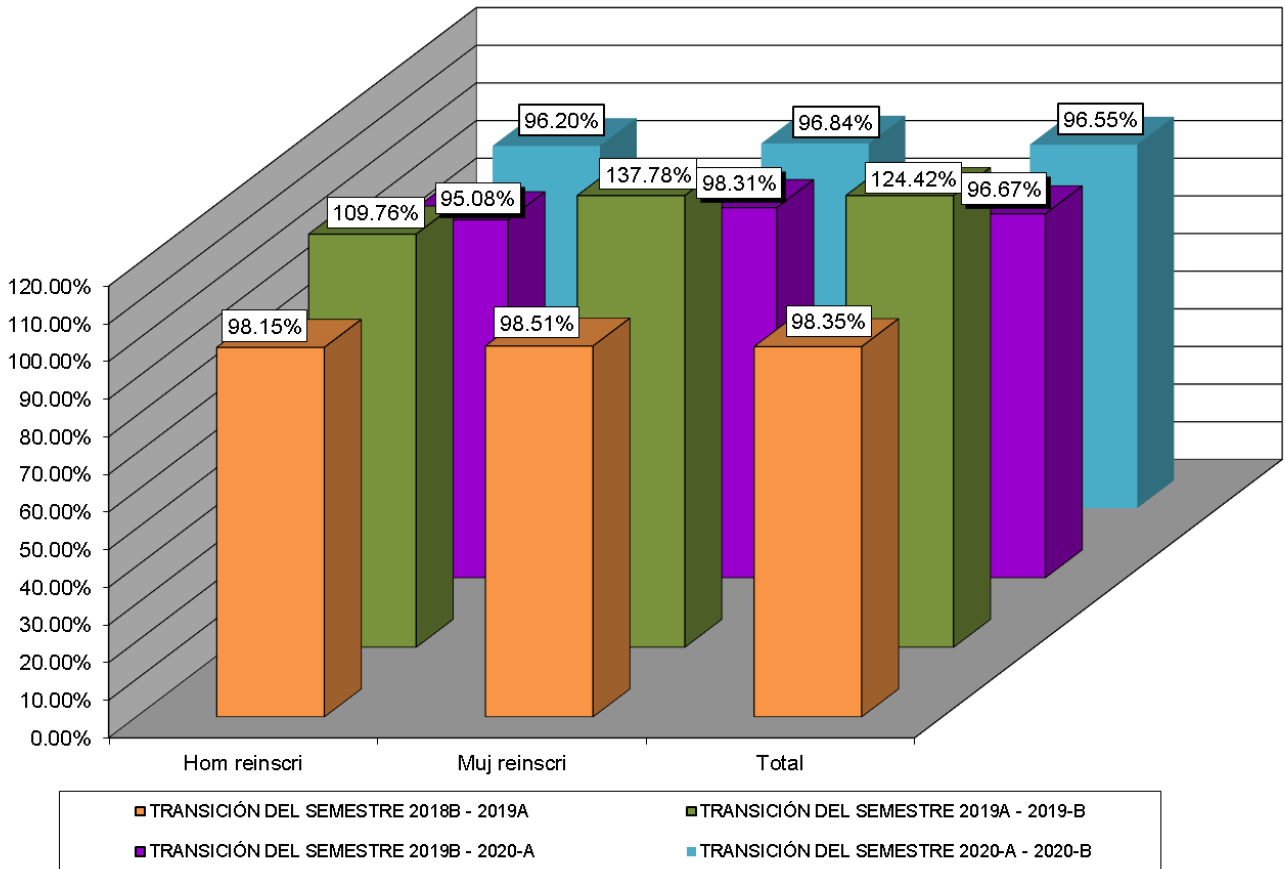



## Fuentes de Información

- **Equipo de cómputo:** Departamento de Informática.  
**Fecha de cierre:** 18 de octubre de 2021.
  
- **Infraestructura:** Dirección de Planeación y Evaluación.  
**Fecha de cierre:** 07 de septiembre de 2021.
  
- **Biblioteca:** Departamento de Innovación y Organización.  
**Fecha de cierre:** 7 de septiembre de 2021.
  
- **Personal:** Departamento de Recursos Humanos.  
**Fecha de cierre:** 23 de septiembre de 2021.
  
- **Población estudiantil:** Departamento de Control Escolar.  
**Fecha de cierre:** 08 de octubre de 2021.
  
- **Becas:** Departamento de Control Escolar.  
**Fecha de cierre:** 08 de octubre de 2021.
  
- **Evento: Muestra Deportiva:** Departamento de Paraescolares.  
**Fecha de cierre:** 20 de septiembre de 2021.

© **Elaboración de Estadística Básica:** Departamento de Investigación Evaluación Educativa.