



# Colegio de Bachilleres del Estado de San Luis Potosí

## Estadística Básica 2021 - B

### Plantel 03, Cedral



## Información General

Información General			
<b>Localidad</b>	Cedral	<b>Región</b>	Altiplano
<b>Municipio</b>	Cedral	<b>Tipo de población</b>	Rural
<b>Fecha de creación</b>	1984	<b>Tipo de Plantel</b>	B
<b>Superficie</b>	10,077 m <sup>2</sup>	<b>Coordinación</b>	CENTRO ALTIPLANO 2
<b>Domicilio</b>	Manuel José Othón N° 252, C.P. 78520 Col. Valle Verde	<b>Teléfono</b>	(488) 88 7 05 10
<b>Página Web</b>		<b>Correo Electrónico</b>	plantel03@cbslp.edu.mx

### PERSONAL

DIRECTIVOS			DOCENTES			ADMINISTRATIVOS			TOTAL TRABAJADORES		
HOM	MUJ	TOTAL	HOM	MUJ	TOTAL	HOM	MUJ	TOTAL	HOM	MUJ	TOTAL
1	1	2	10	4	14	10	9	19	21	14	35



# Infraestructura y equipamiento

NÚMERO DE COMPUTADORAS EN OPERACIÓN									Velocidad de Acceso a Internet en MB
Total de computadoras	PARA USO DOCENTE		PARA USO ADMINISTRATIVO		PARA USO DE ALUMNOS		PARA USO COMPARTIDO		
	Con Acceso a Internet	Sin Acceso a Internet	Con Acceso a Internet	Sin Acceso a Internet	Con Acceso a Internet	Sin Acceso a Internet	Con Acceso a Internet	Sin Acceso a Internet	
103	10	0	13	0	20	55	5	0	10.07/24

Biblioteca
2981
Volúmenes

AULAS					LABORATORIOS				TALLERES					
IEIFE	MPIO.	PAD. FAM.	OTROS	TOTAL	QUÍMICO	IDIOMAS	INFORMÁTICA	TURISMO	TOTAL	DISEÑO	CONTABILIDAD	ADMÓN.	NUTRICIÓN	TOTAL
16	0	0	0	16	1	1	1	0	3	0	0	0	0	0

ANEXOS								
TIENDA ESC.	BODEGA	VIGILANCIA	INTENDENCIA	A. PARAESC	BIBLIOTECA	PREFECTURA	O. EDUCATIVA	TOTAL
1	2	0	1	0	1	1	1	7

## Población turno matutino

Semestre 2021 - B				
Semestre	Alumnos			Grupos
	Mujeres	Hombres	Total	
I	80	57	137	5
III	65	62	127	5
V	88	64	152	5
<b>Total</b>	<b>233</b>	<b>183</b>	<b>416</b>	<b>15</b>

Núcleo de Formación para el Trabajo (III Semestre)				
Semestre 2021 - B				
Capacitación	Alumnos			Grupos
	Muj	Hom	Total	
Tecnologías de la Información y la Com.	7	17	24	1
Contabilidad	10	13	23	1
Turismo	15	12	27	1
Lab. Químico	0	0	0	0
Diseño Gráfico	16	9	25	1
Administración	17	11	28	1
Nutrición	0	0	0	0
<b>Total</b>	<b>65</b>	<b>62</b>	<b>127</b>	<b>5</b>

Núcleo de Formación para el Trabajo (V Semestre)				
Semestre 2021 - B				
Capacitación	Alumnos			Grupos
	Muj	Hom	Total	
Tecnologías de la Información y la Com.	17	14	31	1
Contabilidad	14	15	29	1
Turismo	16	12	28	1
Lab. Químico	0	0	0	0
Diseño	22	10	32	1
Administración	19	13	32	1
Nutrición	0	0	0	0
<b>Total</b>	<b>88</b>	<b>64</b>	<b>152</b>	<b>5</b>

### Egresados por capacitación,

### Generación 2018 - 2021

EGRESADOS			
CAPACITACIÓN	MUJ	HOM	TOTAL
Tecnologías de la Información y la Com.	14	8	22
Contabilidad	8	22	30
Turismo	23	7	30
Laboratorista Químico	0	0	0
Diseño Gráfico	22	11	33
Administración	19	10	29
Nutrición	0	0	0
<b>Total</b>	<b>86</b>	<b>58</b>	<b>144</b>

## Becas

Tipo de Becas	Semestre 2021 - B			
	I Semestre	III Semestre	V Semestre	Total
Promedio	0	12	15	27
Trabajadores	2	4	3	9
Especiales	2	.5	2.5	5
<b>Total</b>	<b>4</b>	<b>16.5</b>	<b>20.5</b>	<b>41</b>

## Indicadores

**Aprobación:** Es el porcentaje de alumnos que aprobaron la fase ordinaria de evaluación.

**Aprobación**

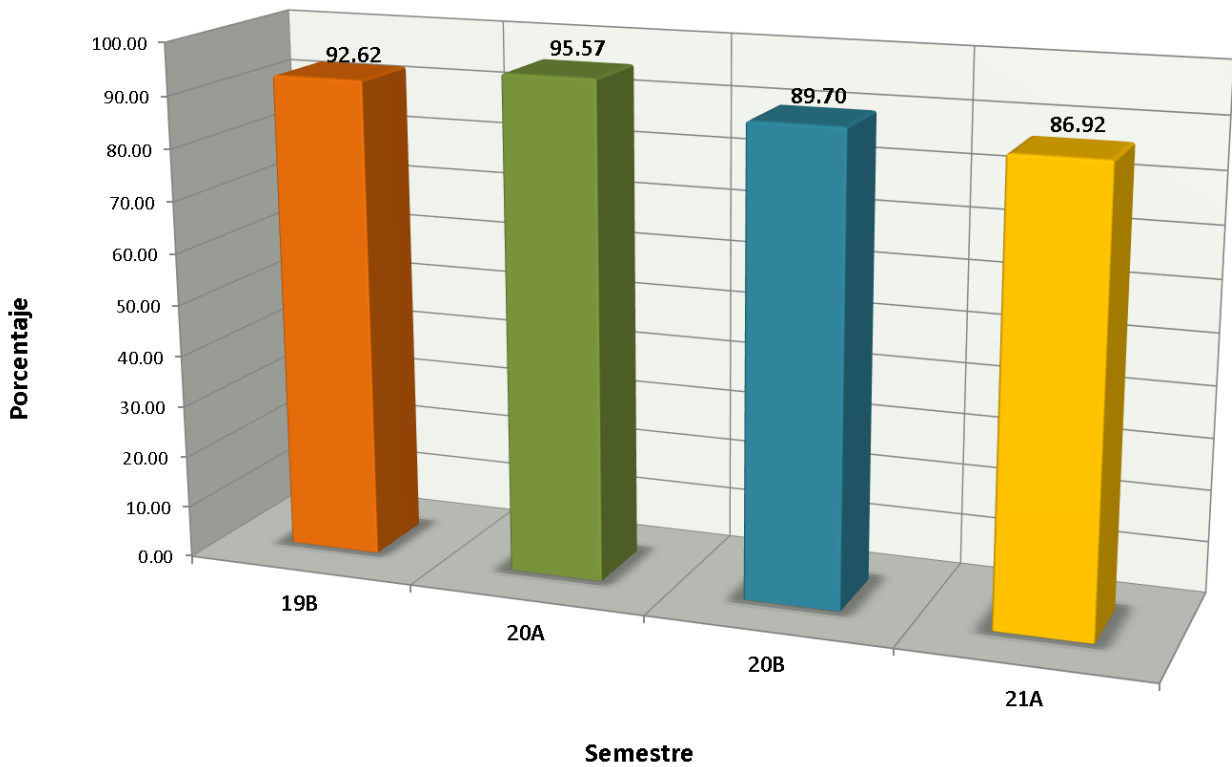

## Indicadores

**Abandono Escolar:** es el total de alumnos que abandonan las actividades escolares antes de concluir algún grado o nivel educativo, expresado como porcentaje del total de alumnos inscritos en el ciclo escolar.

### Abandono escolar

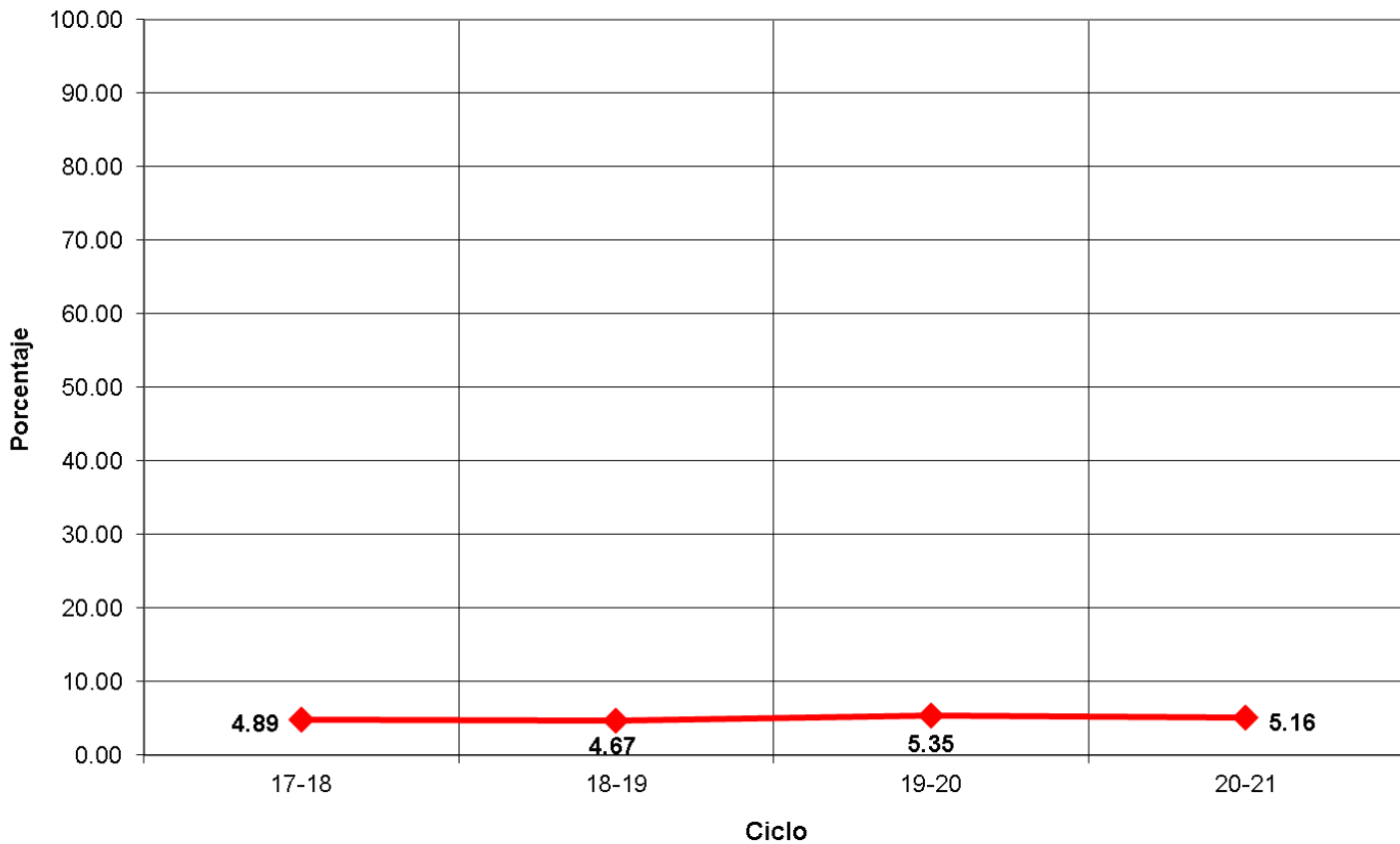

# Indicadores

**Eficiencia Terminal:** permite conocer el porcentaje de alumnos que terminan un Nivel Educativo de manera regular (dentro del tiempo establecido).

**Eficiencia Terminal**

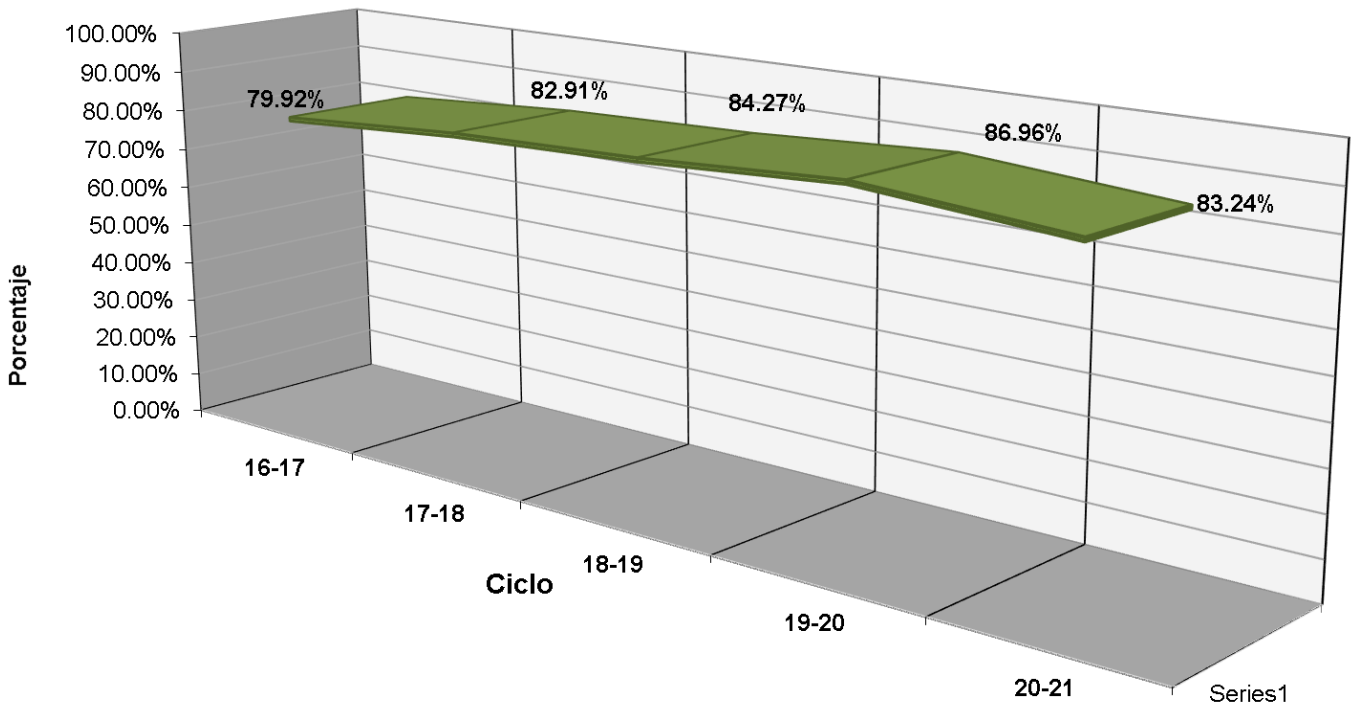



## Indicadores

**Transición:** Es el porcentaje de alumnos que se inscriben de un semestre al siguiente.

PORCENTAJE DE TRANSICIÓN PLANTEL 03

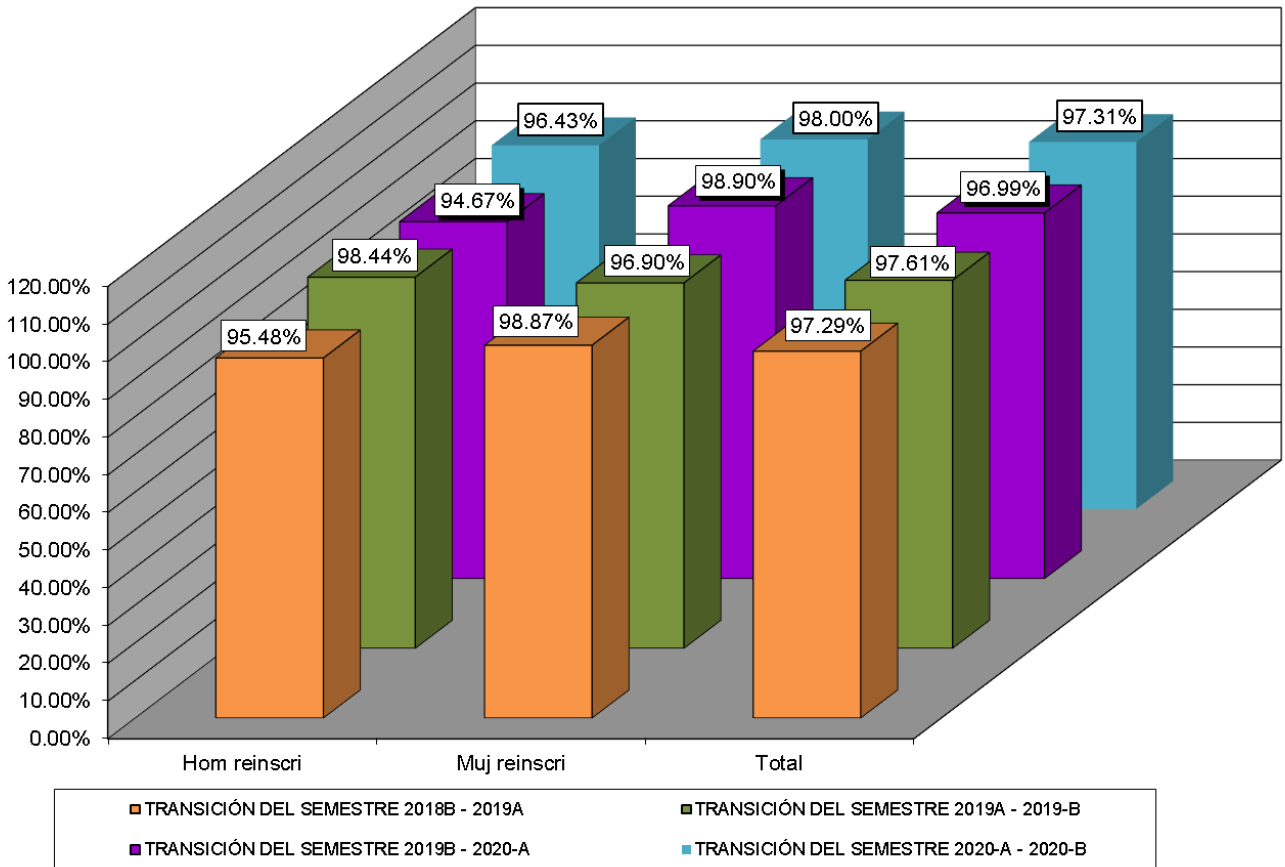



## Fuentes de Información

- **Equipo de cómputo:** Departamento de Informática.  
**Fecha de cierre:** 18 de octubre de 2021.
  
- **Infraestructura:** Dirección de Planeación y Evaluación.  
**Fecha de cierre:** 07 de septiembre de 2021.
  
- **Biblioteca:** Departamento de Innovación y Organización.  
**Fecha de cierre:** 7 de septiembre de 2021.
  
- **Personal:** Departamento de Recursos Humanos.  
**Fecha de cierre:** 23 de septiembre de 2021.
  
- **Población estudiantil:** Departamento de Control Escolar.  
**Fecha de cierre:** 08 de octubre de 2021.
  
- **Becas:** Departamento de Control Escolar.  
**Fecha de cierre:** 08 de octubre de 2021.
  
- **Evento: Muestra Deportiva:** Departamento de Paraescolares.  
**Fecha de cierre:** 20 de septiembre de 2021.

© **Elaboración de Estadística Básica:** Departamento de Investigación Evaluación Educativa.