



# Colegio de Bachilleres del Estado de San Luis Potosí

## Estadística Básica 2021 - B

### Plantel 04, El Naranjo



## Información General

Información General			
Localidad	El Naranjo	Región	Media
Municipio	El Naranjo	Tipo de población	Rural
Fecha de creación	1984	Tipo de Plantel	A
Superficie	20,000 m <sup>2</sup>	Coordinación	HUASTECA NORTE 1
Domicilio	Carr. Barra de Navidad – Tampico, Km. 2, C.P. 79310	Teléfono	(482) 36 6 00 34
Página Web		Correo Electrónico	plantel04@cbslp.edu.mx

PERSONAL											
DIRECTIVOS			DOCENTES			ADMINISTRATIVOS			TOTAL TRABAJADORES		
HOM	MUJ	TOTAL	HOM	MUJ	TOTAL	HOM	MUJ	TOTAL	HOM	MUJ	TOTAL
2	0	2	10	3	13	7	7	14	19	10	29



# Infraestructura y equipamiento

NÚMERO DE COMPUTADORAS EN OPERACIÓN									Velocidad de Acceso a Internet en MB
Total de computadoras	PARA USO DOCENTE		PARA USO ADMINISTRATIVO		PARA USO DE ALUMNOS		PARA USO COMPARTIDO		
	Con Acceso a Internet	Sin Acceso a Internet	Con Acceso a Internet	Sin Acceso a Internet	Con Acceso a Internet	Sin Acceso a Internet	Con Acceso a Internet	Sin Acceso a Internet	
80	0	1	7	0	34	38	0	0	1.1/1

Biblioteca
1431
Volúmenes

AULAS					LABORATORIOS				TALLERES					
IEIFE	MPIO.	PAD. FAM.	OTROS	TOTAL	QUÍMICO	IDIOMAS	INFORMÁTICA	TURISMO	TOTAL	DISEÑO	CONTABILIDAD	ADMÓN.	NUTRICIÓN	TOTAL
13	0	0	0	13	1	1	1	0	3	0	0	0	0	0

ANEXOS								
TIENDA ESC.	BODEGA	VIGILANCIA	INTENDENCIA	A. PARAESC	BIBLIOTECA	PREFECTURA	O. EDUCATIVA	TOTAL
1	2	0	0	0	1	1	1	6

## Población turno matutino

Semestre 2021 - B				
Semestre	Alumnos			Grupos
	Mujeres	Hombres	Total	
I	102	107	209	4
III	91	76	167	4
V	87	89	176	4
<b>Total</b>	<b>280</b>	<b>272</b>	<b>552</b>	<b>12</b>

Núcleo de Formación para el Trabajo (III Semestre)				
Semestre 2021 - B				
Capacitación	Alumnos			Grupos
	Muj	Hom	Total	
Tecnologías de la Información y la Com.	15	29	44	1
Contabilidad	0	0	0	0
Turismo	25	17	42	1
Lab. Químico	30	11	41	1
Diseño Gráfico	0	0	0	0
Administración	21	19	40	1
Nutrición	0	0	0	0
<b>Total</b>	<b>91</b>	<b>76</b>	<b>167</b>	<b>4</b>

Núcleo de Formación para el Trabajo (V Semestre)				
Semestre 2021 - B				
Capacitación	Alumnos			Grupos
	Muj	Hom	Total	
Tecnologías de la Información y la Com.	8	25	33	1
Contabilidad	0	0	0	0
Turismo	28	22	50	1
Lab. Químico	18	24	42	1
Diseño	0	0	0	0
Administración	33	18	51	1
Nutrición	0	0	0	0
<b>Total</b>	<b>87</b>	<b>89</b>	<b>176</b>	<b>4</b>

### Egresados por capacitación, Generación 2018 - 2021

EGRESADOS			
CAPACITACIÓN	MUJ	HOM	TOTAL
Tecnologías de la Información y la Com.	16	12	28
Contabilidad	0	0	0
Turismo	19	18	37
Laboratorista Químico	26	14	40
Diseño Gráfico	0	0	0
Administración	23	17	40
Nutrición	0	0	0
<b>Total</b>	<b>84</b>	<b>61</b>	<b>145</b>

## Becas

Tipo de Becas	Semestre 2021 - B			
	I Semestre	III Semestre	V Semestre	Total
Promedio	0	14	18	32
Trabajadores	2	1	1	4
Especiales	0	2	2	4
<b>Total</b>	<b>2</b>	<b>17</b>	<b>21</b>	<b>40</b>

## Indicadores

**Aprobación:** Es el porcentaje de alumnos que aprobaron la fase ordinaria de evaluación.

**Aprobación**

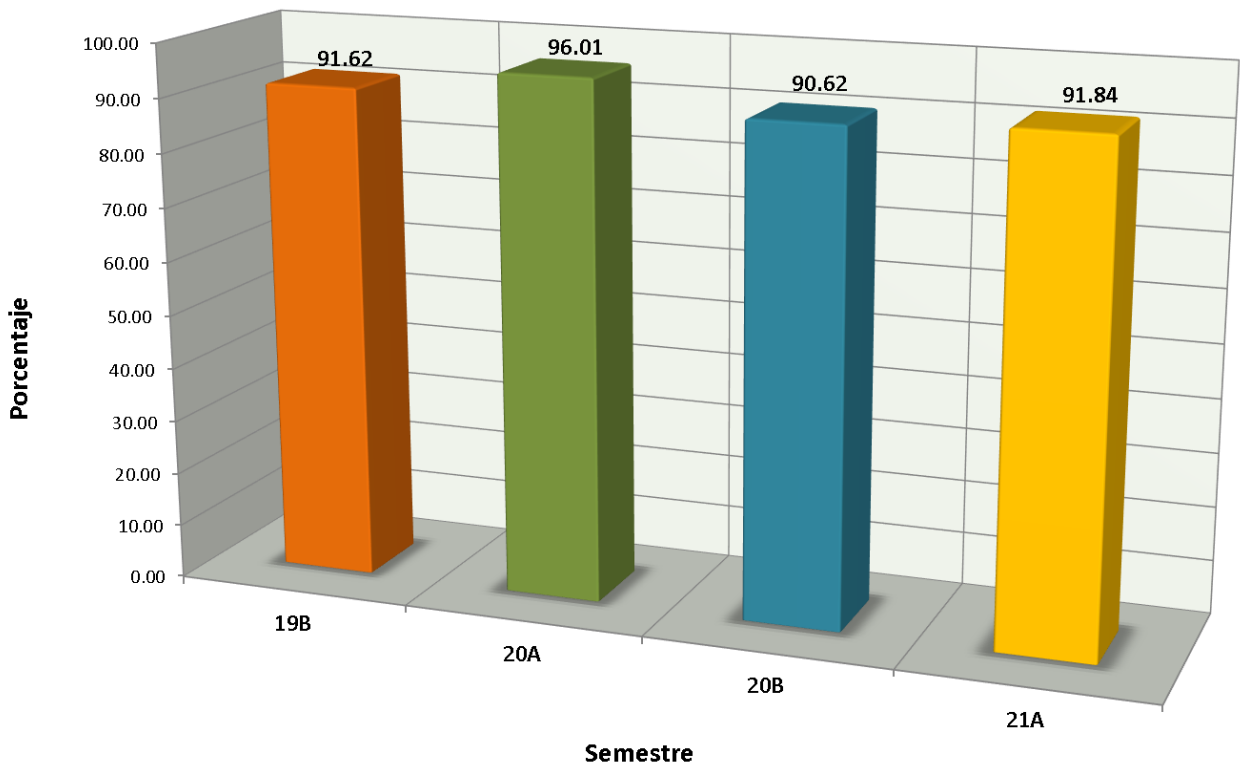

## Indicadores

**Abandono Escolar:** es el total de alumnos que abandonan las actividades escolares antes de concluir algún grado o nivel educativo, expresado como porcentaje del total de alumnos inscritos en el ciclo escolar.

### Abandono escolar

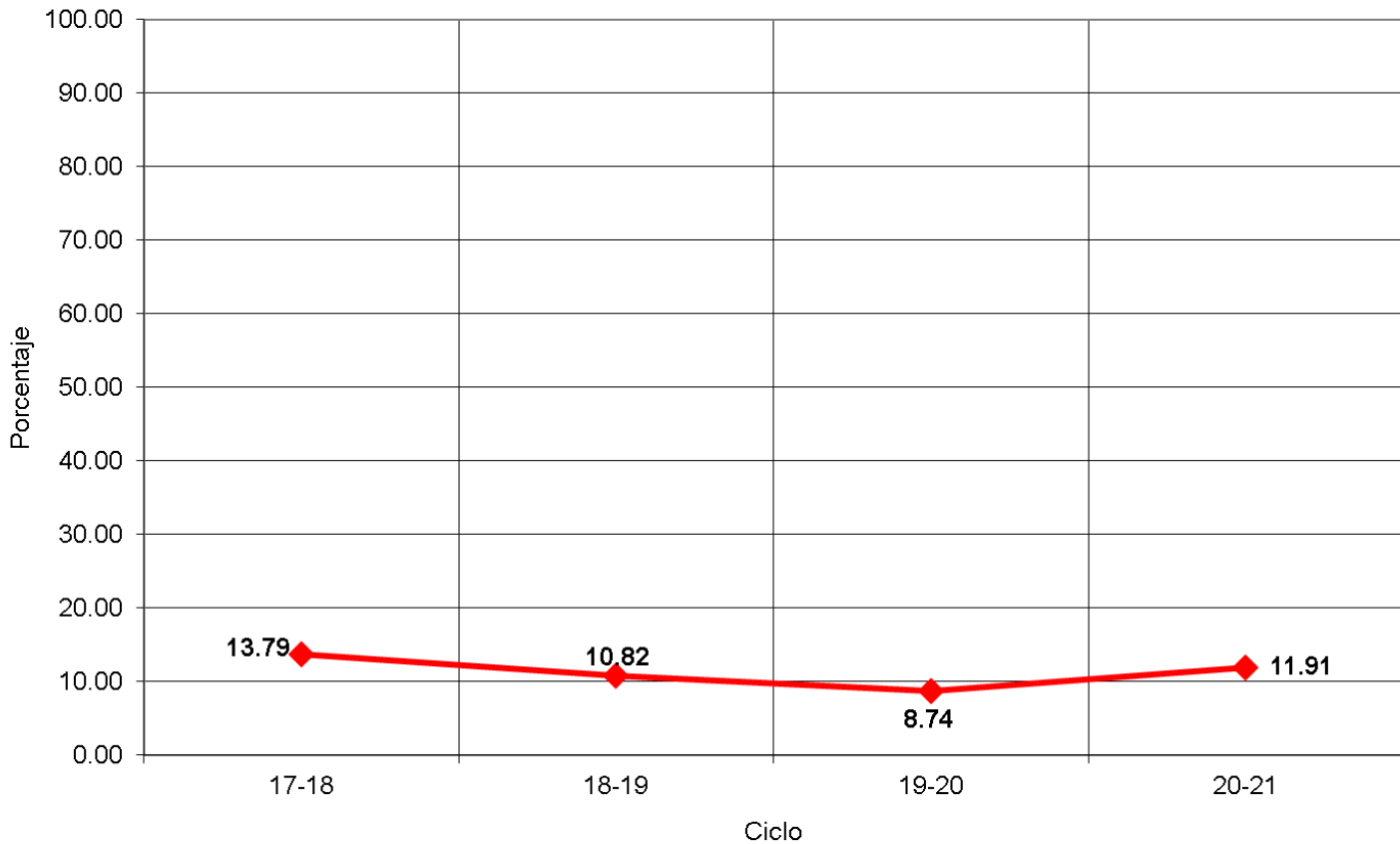

## Indicadores

**Eficiencia Terminal:** permite conocer el porcentaje de alumnos que terminan un Nivel Educativo de manera regular (dentro del tiempo establecido).

**Eficiencia Terminal**

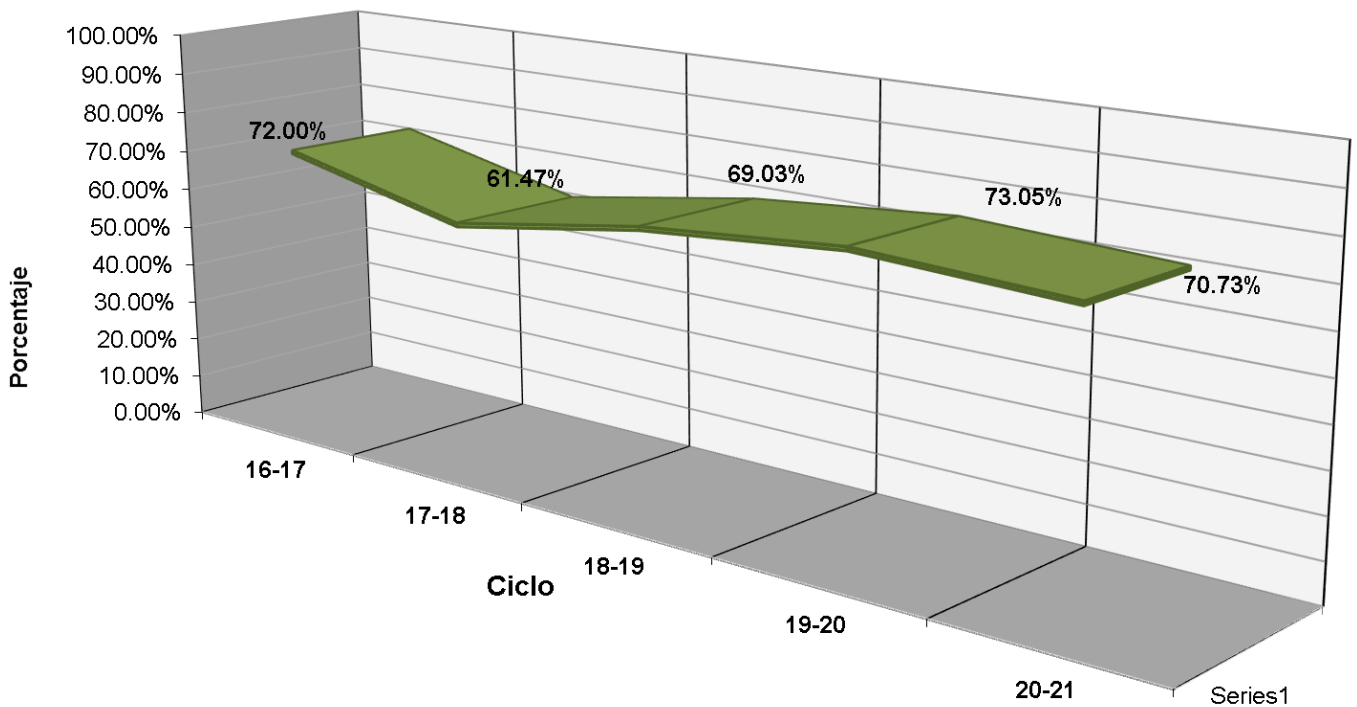



## Indicadores

**Transición:** Es el porcentaje de alumnos que se inscriben de un semestre al siguiente.

PORCENTAJE DE TRANSICIÓN PLANTEL 04

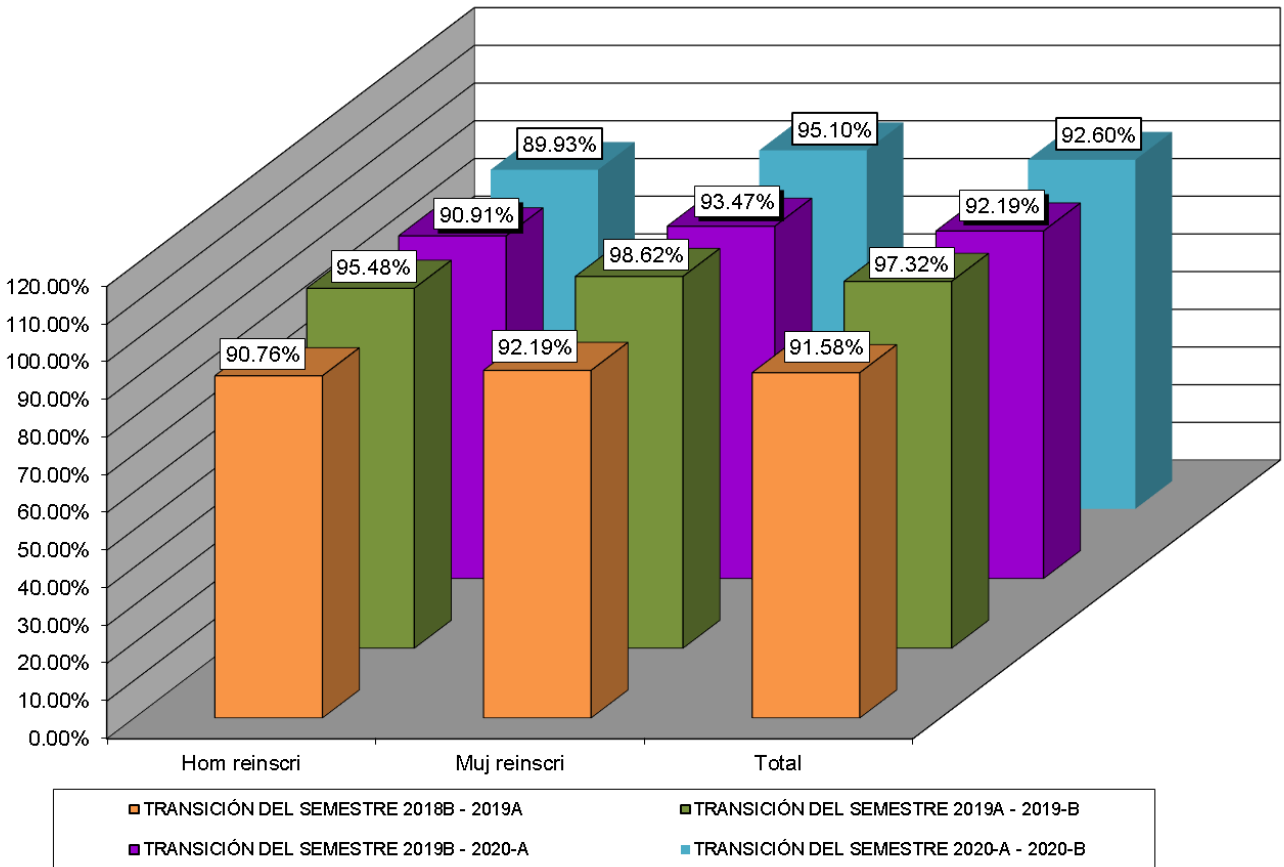



## Fuentes de Información

- **Equipo de cómputo:** Departamento de Informática.  
**Fecha de cierre:** 18 de octubre de 2021.
  
- **Infraestructura:** Dirección de Planeación y Evaluación.  
**Fecha de cierre:** 07 de septiembre de 2021.
  
- **Biblioteca:** Departamento de Innovación y Organización.  
**Fecha de cierre:** 7 de septiembre de 2021.
  
- **Personal:** Departamento de Recursos Humanos.  
**Fecha de cierre:** 23 de septiembre de 2021.
  
- **Población estudiantil:** Departamento de Control Escolar.  
**Fecha de cierre:** 08 de octubre de 2021.
  
- **Becas:** Departamento de Control Escolar.  
**Fecha de cierre:** 08 de octubre de 2021.
  
- **Evento: Muestra Deportiva:** Departamento de Paraescolares.  
**Fecha de cierre:** 20 de septiembre de 2021.

© **Elaboración de Estadística Básica:** Departamento de Investigación Evaluación Educativa.