



Colegio de Bachilleres del Estado de San Luis Potosí

Estadística Básica 2021 - B

Plantel 09, Tanlajás



Información General

| Información General | | | |
|---------------------|---|--------------------|--------------------------------------|
| Localidad | Tanlajás | Región | Huasteca |
| Municipio | Tanlajás | Tipo de población | Rural |
| Fecha de creación | 1985 | Tipo de Plantel | B |
| Superficie | 20,000 m ² | Coordinación | HUASTECA CENTRO 2 |
| Domicilio | Carr. Tanlajás-Barranco Km. 1.5 C.P. 79810 | Teléfono | (489) 37 1 26 89 (489) 37 1 26 90 |
| Página Web | | Correo Electrónico | plantel09@cbslp.edu.mx |

PERSONAL

| DIRECTIVOS | | | DOCENTES | | | ADMINISTRATIVOS | | | TOTAL TRABAJADORES | | |
|------------|-----|-------|----------|-----|-------|-----------------|-----|-------|--------------------|-----|-------|
| HOM | MUJ | TOTAL | HOM | MUJ | TOTAL | HOM | MUJ | TOTAL | HOM | MUJ | TOTAL |
| 1 | 1 | 2 | 12 | 3 | 15 | 11 | 11 | 22 | 24 | 15 | 39 |



Infraestructura y equipamiento

| NÚMERO DE COMPUTADORAS EN OPERACIÓN | | | | | | | | | Velocidad de Acceso a Internet en Mb |
|-------------------------------------|-----------------------|-----------------------|-------------------------|-----------------------|-----------------------|-----------------------|-----------------------|-----------------------|--------------------------------------|
| Total de computadoras | PARA USO DOCENTE | | PARA USO ADMINISTRATIVO | | PARA USO DE ALUMNOS | | PARA USO COMPARTIDO | | |
| | Con Acceso a Internet | Sin Acceso a Internet | Con Acceso a Internet | Sin Acceso a Internet | Con Acceso a Internet | Sin Acceso a Internet | Con Acceso a Internet | Sin Acceso a Internet | |
| 32 | 0 | 0 | 5 | 1 | 26 | 0 | 0 | 0 | |

| Biblioteca |
|------------|
| 2117 |
| Volúmenes |

| AULAS | | | | | LABORATORIOS | | | | TALLERES | | | | | |
|-------|-------|-----------|-------|-------|--------------|---------|-------------|---------|----------|--------|--------------|--------|-----------|-------|
| IEIFE | MPIO. | PAD. FAM. | OTROS | TOTAL | QUÍMICO | IDIOMAS | INFORMÁTICA | TURISMO | TOTAL | DISEÑO | CONTABILIDAD | ADMÓN. | NUTRICIÓN | TOTAL |
| 12 | 2 | 2 | 0 | 16 | 1 | 1 | 1 | 0 | 3 | 0 | 0 | 0 | 0 | 0 |

| ANEXOS | | | | | | | | |
|-------------|--------|------------|-------------|------------|------------|------------|--------------|-------|
| TIENDA ESC. | BODEGA | VIGILANCIA | INTENDENCIA | A. PARAESC | BIBLIOTECA | PREFECTURA | O. EDUCATIVA | TOTAL |
| 1 | 1 | 0 | 0 | 0 | 1 | 1 | 0 | 4 |

Población turno matutino

| Semestre 2021 - B | | | | |
|-------------------|------------|------------|------------|-----------|
| Semestre | Alumnos | | | Grupos |
| | Mujeres | Hombres | Total | |
| I | 77 | 72 | 149 | 5 |
| III | 82 | 83 | 165 | 5 |
| V | 68 | 72 | 140 | 5 |
| Total | 227 | 227 | 454 | 15 |

| Núcleo de Formación para el Trabajo (III Semestre) | | | | |
|--|-----------|-----------|------------|----------|
| Semestre 2021 - B | | | | |
| Capacitación | Alumnos | | | Grupos |
| | Muj | Hom | Total | |
| Tecnologías de la Información y la Com. | 32 | 35 | 67 | 2 |
| Contabilidad | 0 | 0 | 0 | 0 |
| Turismo | 0 | 0 | 0 | 0 |
| Lab. Químico | 37 | 29 | 66 | 2 |
| Diseño Gráfico | 0 | 0 | 0 | 0 |
| Administración | 13 | 19 | 32 | 1 |
| Nutrición | 0 | 0 | 0 | 0 |
| Total | 82 | 83 | 165 | 5 |

| Núcleo de Formación para el Trabajo (V Semestre) | | | | |
|--|-----------|-----------|------------|----------|
| Semestre 2021 - B | | | | |
| Capacitación | Alumnos | | | Grupos |
| | Muj | Hom | Total | |
| Tecnologías de la Información y la Com. | 25 | 23 | 48 | 2 |
| Contabilidad | 0 | 0 | 0 | 0 |
| Turismo | 0 | 0 | 0 | 0 |
| Lab. Químico | 32 | 28 | 60 | 2 |
| Diseño | 0 | 0 | 0 | 0 |
| Administración | 11 | 21 | 32 | 1 |
| Nutrición | 0 | 0 | 0 | 0 |
| Total | 68 | 72 | 140 | 5 |

Egresados por capacitación, Generación 2018 - 2021

| EGRESADOS | | | |
|---|-----------|-----------|------------|
| CAPACITACIÓN | MUJ | HOM | TOTAL |
| Tecnologías de la Información y la Com. | 35 | 31 | 66 |
| Contabilidad | 0 | 0 | 0 |
| Turismo | 0 | 0 | 0 |
| Laboratorista Químico | 40 | 34 | 74 |
| Diseño Gráfico | 0 | 0 | 0 |
| Administración | 14 | 15 | 29 |
| Nutrición | 0 | 0 | 0 |
| Total | 89 | 80 | 169 |

Becas

| | Semestre 2021 - B | | | |
|---------------|-------------------|--------------|-------------|-----------|
| Tipo de Becas | I Semestre | III Semestre | V Semestre | Total |
| Promedio | 0 | 20 | 10 | 30 |
| Trabajadores | 1 | 1 | 0 | 2 |
| Especiales | 2 | 1.5 | 1.5 | 5 |
| Total | 3 | 22.5 | 11.5 | 37 |

Indicadores

Aprobación: Es el porcentaje de alumnos que aprobaron la fase ordinaria de evaluación.

Aprobación

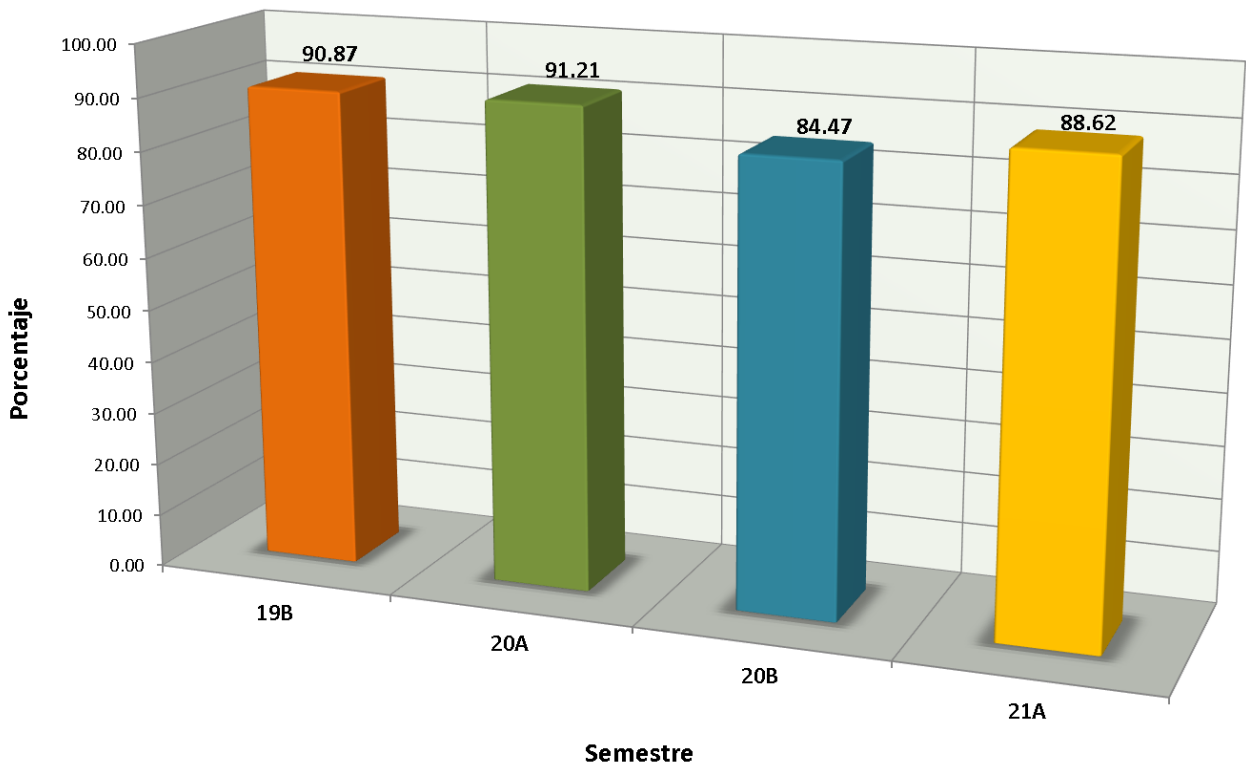

Indicadores

Abandono Escolar: es el total de alumnos que abandonan las actividades escolares antes de concluir algún grado o nivel educativo, expresado como porcentaje del total de alumnos inscritos en el ciclo escolar.

Abandono escolar

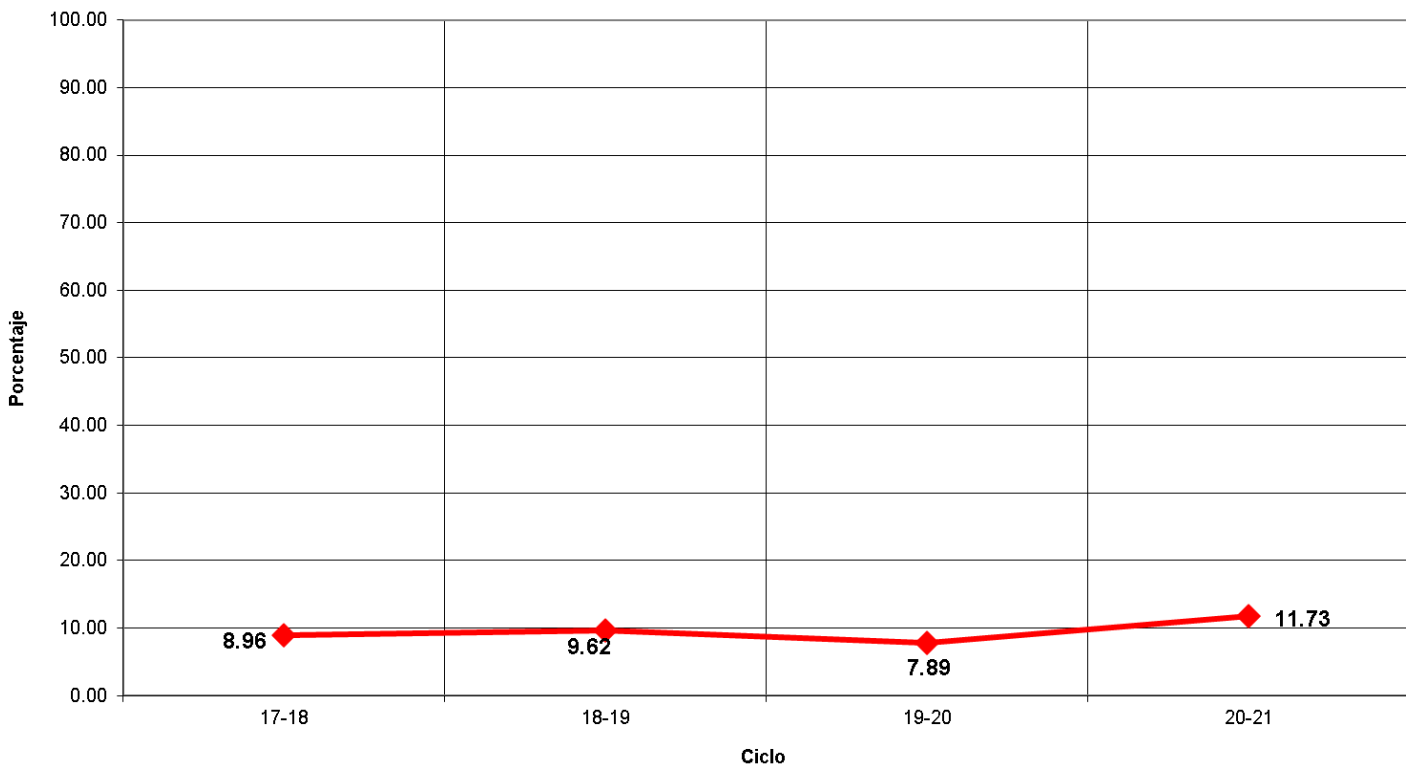

Indicadores

Eficiencia Terminal: permite conocer el porcentaje de alumnos que terminan un Nivel Educativo de manera regular (dentro del tiempo establecido).

Eficiencia Terminal

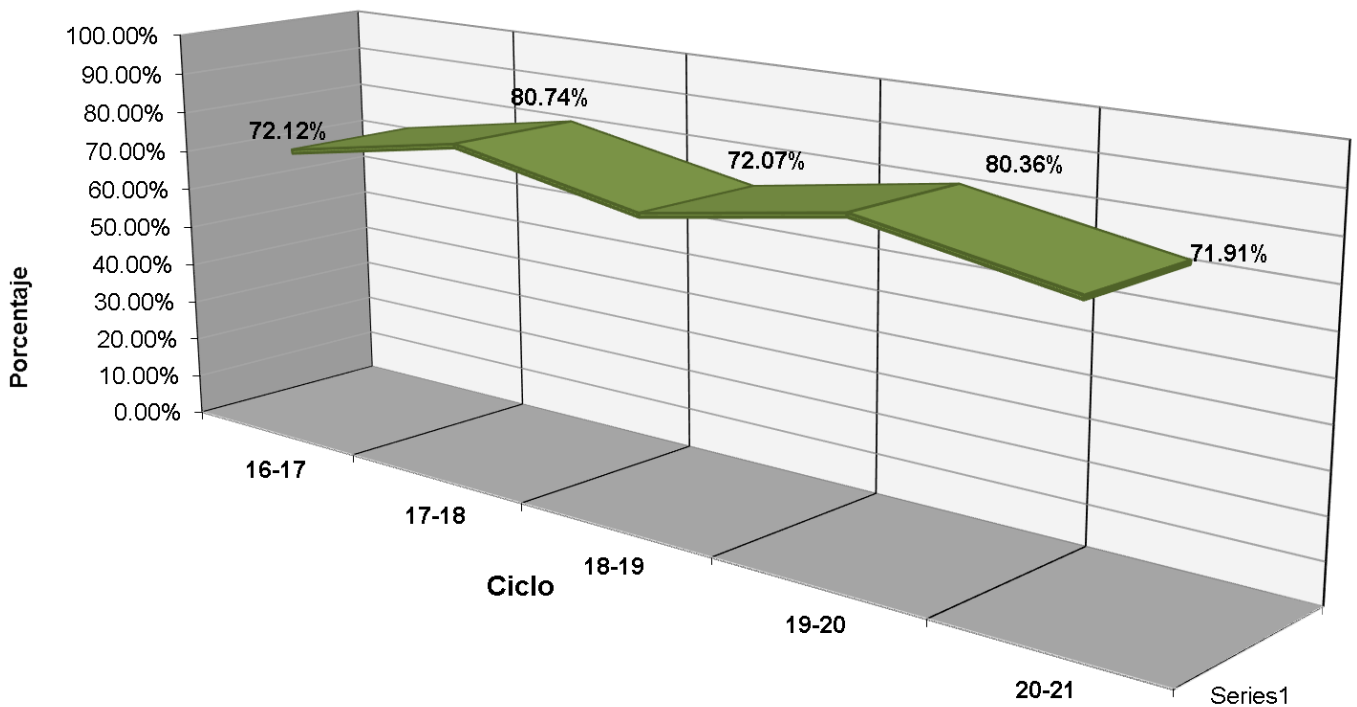

Indicadores

Transición: Es el porcentaje de alumnos que se inscriben de un semestre al siguiente.

PORCENTAJE DE TRANSICIÓN PLANTEL 09

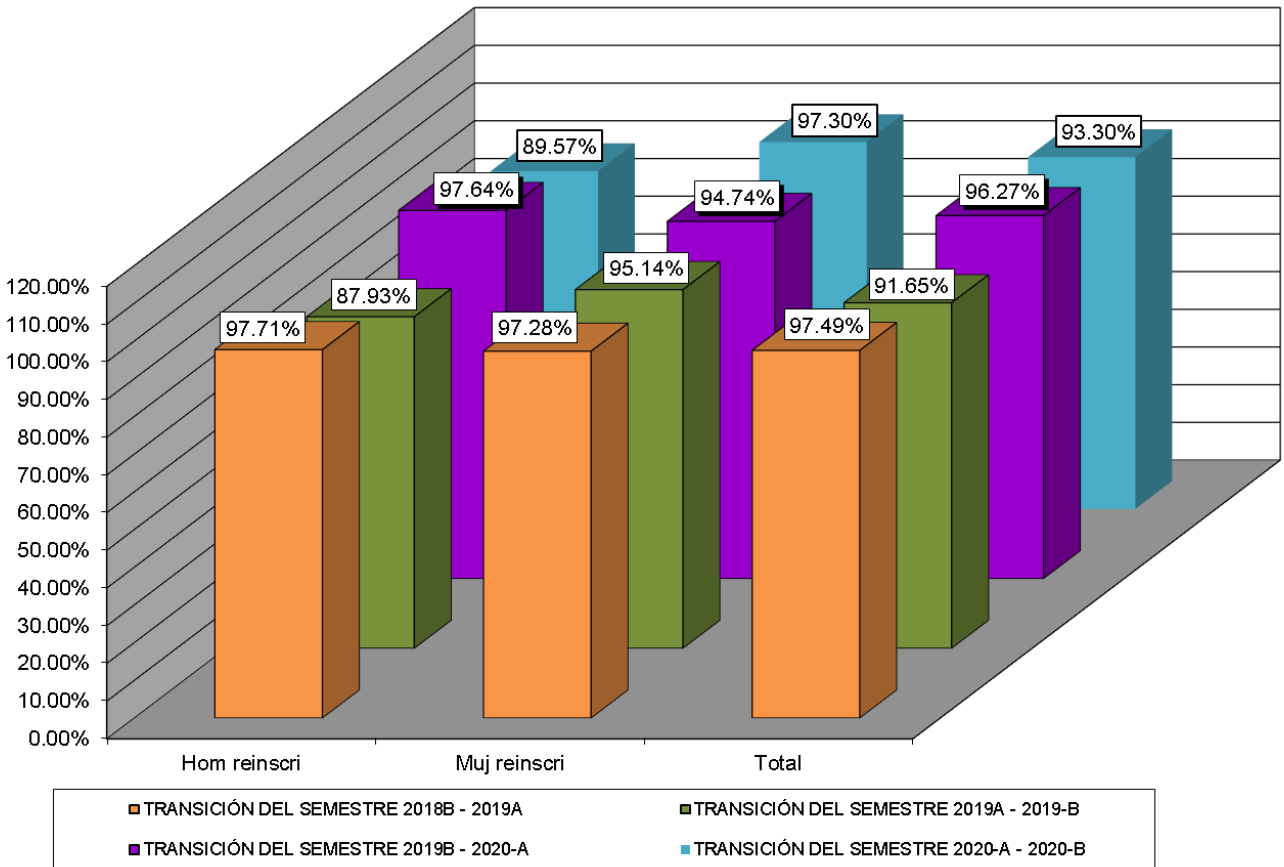



Fuentes de Información

- **Equipo de cómputo:** Departamento de Informática.
Fecha de cierre: 18 de octubre de 2021.

- **Infraestructura:** Dirección de Planeación y Evaluación.
Fecha de cierre: 07 de septiembre de 2021.

- **Biblioteca:** Departamento de Innovación y Organización.
Fecha de cierre: 7 de septiembre de 2021.

- **Personal:** Departamento de Recursos Humanos.
Fecha de cierre: 23 de septiembre de 2021.

- **Población estudiantil:** Departamento de Control Escolar.
Fecha de cierre: 08 de octubre de 2021.

- **Becas:** Departamento de Control Escolar.
Fecha de cierre: 08 de octubre de 2021.

- **Evento: Muestra Deportiva:** Departamento de Paraescolares.
Fecha de cierre: 20 de septiembre de 2021.

© **Elaboración de Estadística Básica:** Departamento de Investigación Evaluación Educativa.