



# Colegio de Bachilleres del Estado de San Luis Potosí

## Estadística Básica 2021 - B

### Plantel 10, Moctezuma



## Información General

Información General			
<b>Localidad</b>	Moctezuma	<b>Región</b>	Altiplano
<b>Municipio</b>	Moctezuma	<b>Tipo de población</b>	Rural
<b>Fecha de creación</b>	1985	<b>Tipo de Plantel</b>	A
<b>Superficie</b>	6,750 m <sup>2</sup>	<b>Coordinación</b>	CENTRO ALTIPLANO 1
<b>Domicilio</b>	Av. Niños Héroes S/N C.P. 78904	<b>Teléfono</b>	(486) 85 4 93 71
<b>Página Web</b>		<b>Correo Electrónico</b>	plantel10@cbslp.edu.mx

### PERSONAL

DIRECTIVOS			DOCENTES			ADMINISTRATIVOS			TOTAL TRABAJADORES		
HOM	MUJ	TOTAL	HOM	MUJ	TOTAL	HOM	MUJ	TOTAL	HOM	MUJ	TOTAL
2	0	2	6	7	13	8	5	13	16	12	28



# Infraestructura y equipamiento

NÚMERO DE COMPUTADORAS EN OPERACIÓN									Velocidad de Acceso a Internet en Mb
Total de computadoras	PARA USO DOCENTE		PARA USO ADMINISTRATIVO		PARA USO DE ALUMNOS		PARA USO COMPARTIDO		
	Con Acceso a Internet	Sin Acceso a Internet	Con Acceso a Internet	Sin Acceso a Internet	Con Acceso a Internet	Sin Acceso a Internet	Con Acceso a Internet	Sin Acceso a Internet	
79	1	0	10	0	129	39	0	0	28.39/5

Biblioteca
1941
Volúmenes

AULAS					LABORATORIOS				TALLERES					
IEIFE	MPIO.	PAD. FAM.	OTROS	TOTAL	QUÍMICO	IDIOMAS	INFORMÁTICA	TURISMO	TOTAL	DISEÑO	CONTABILIDAD	ADMÓN.	NUTRICIÓN	TOTAL
11	1	0	0	12	1	1	1	0	3	0	0	0	0	0

ANEXOS								
TIENDA ESC.	BODEGA	VIGILANCIA	INTENDENCIA	A. PARAESC	BIBLIOTECA	PREFECTURA	O. EDUCATIVA	TOTAL
0	1	0	1	0	1	1	1	5

## Población turno matutino

Semestre 2021 - B				
Semestre	Alumnos			Grupos
	Mujeres	Hombres	Total	
I	101	74	175	4
III	91	63	154	4
V	99	59	158	4
<b>Total</b>	<b>291</b>	<b>196</b>	<b>487</b>	<b>12</b>

Núcleo de Formación para el Trabajo (III Semestre)				
Semestre 2021 - B				
Capacitación	Alumnos			Grupos
	Muj	Hom	Total	
Tecnologías de la Información y la Com.	48	28	76	2
Contabilidad	0	0	0	0
Turismo	16	23	39	1
Lab. Químico	0	0	0	0
Diseño Gráfico	0	0	0	0
Administración	27	12	39	1
Nutrición	0	0	0	0
<b>Total</b>	<b>91</b>	<b>63</b>	<b>154</b>	<b>4</b>

Núcleo de Formación para el Trabajo (V Semestre)				
Semestre 2021 - B				
Capacitación	Alumnos			Grupos
	Muj	Hom	Total	
Tecnologías de la Información y la Com.	50	29	79	2
Contabilidad	0	0	0	0
Turismo	20	10	30	1
Lab. Químico	0	0	0	0
Diseño	0	0	0	0
Administración	29	20	49	1
Nutrición	0	0	0	0
<b>Total</b>	<b>99</b>	<b>59</b>	<b>158</b>	<b>4</b>

### Egresados por capacitación,

### Generación 2018 - 2021

EGRESADOS			
CAPACITACIÓN	MUJ	HOM	TOTAL
Tecnologías de la Información y la Com.	48	40	88
Contabilidad	0	0	0
Turismo	20	15	35
Laboratorista Químico	0	0	0
Diseño Gráfico	0	0	0
Administración	36	16	52
Nutrición	0	0	0
<b>Total</b>	<b>104</b>	<b>71</b>	<b>175</b>

## Becas

Tipo de Becas	Semestre 2021 - B			
	I Semestre	III Semestre	V Semestre	Total
Promedio	0	16	15	31
Trabajadores	3	4	1	8
Especiales	0	1	1	2
<b>Total</b>	<b>3</b>	<b>21</b>	<b>17</b>	<b>41</b>

## Indicadores

**Aprobación:** Es el porcentaje de alumnos que aprobaron la fase ordinaria de evaluación.

**Aprobación**

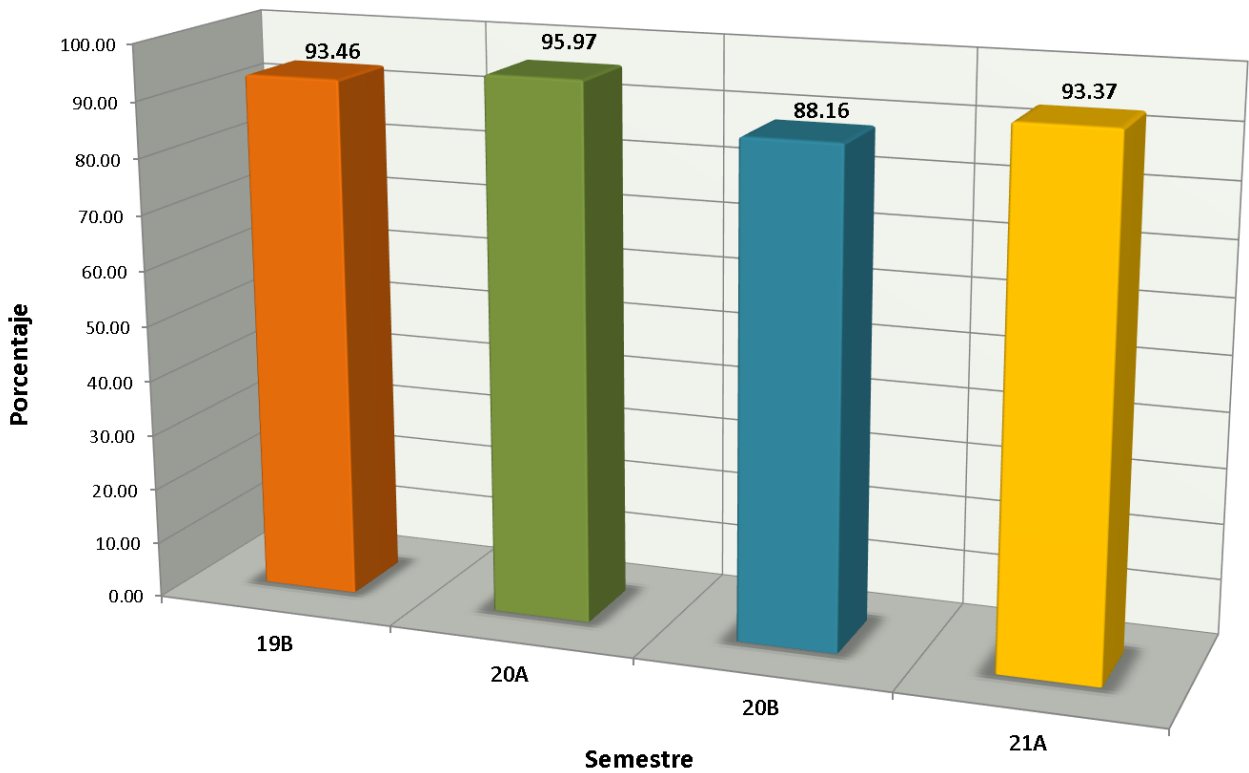

# Indicadores

**Abandono Escolar:** es el total de alumnos que abandonan las actividades escolares antes de concluir algún grado o nivel educativo, expresado como porcentaje del total de alumnos inscritos en el ciclo escolar.

**Abandono escolar**

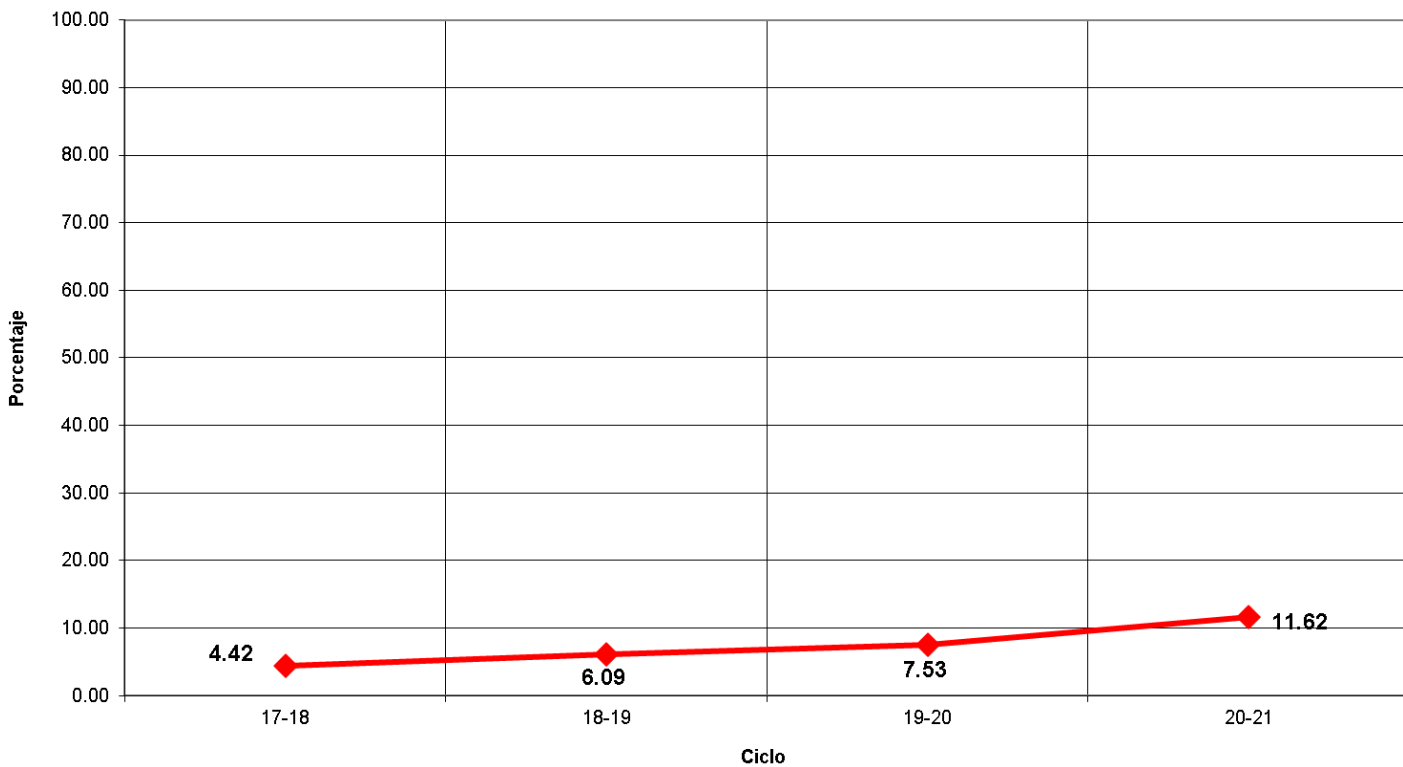

## Indicadores

**Eficiencia Terminal:** permite conocer el porcentaje de alumnos que terminan un Nivel Educativo de manera regular (dentro del tiempo establecido).

**Eficiencia Terminal**

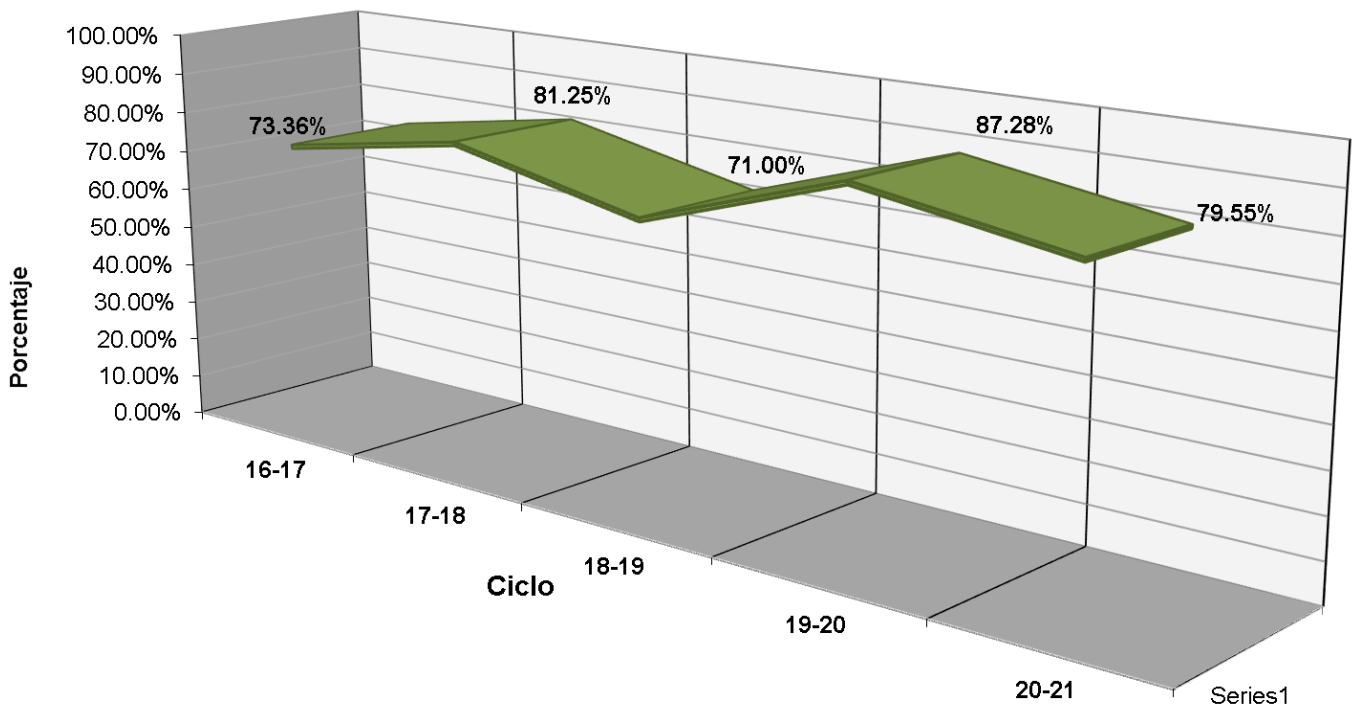



## Indicadores

**Transición:** Es el porcentaje de alumnos que se inscriben de un semestre al siguiente.

PORCENTAJE DE TRANSICIÓN PLANTEL 10

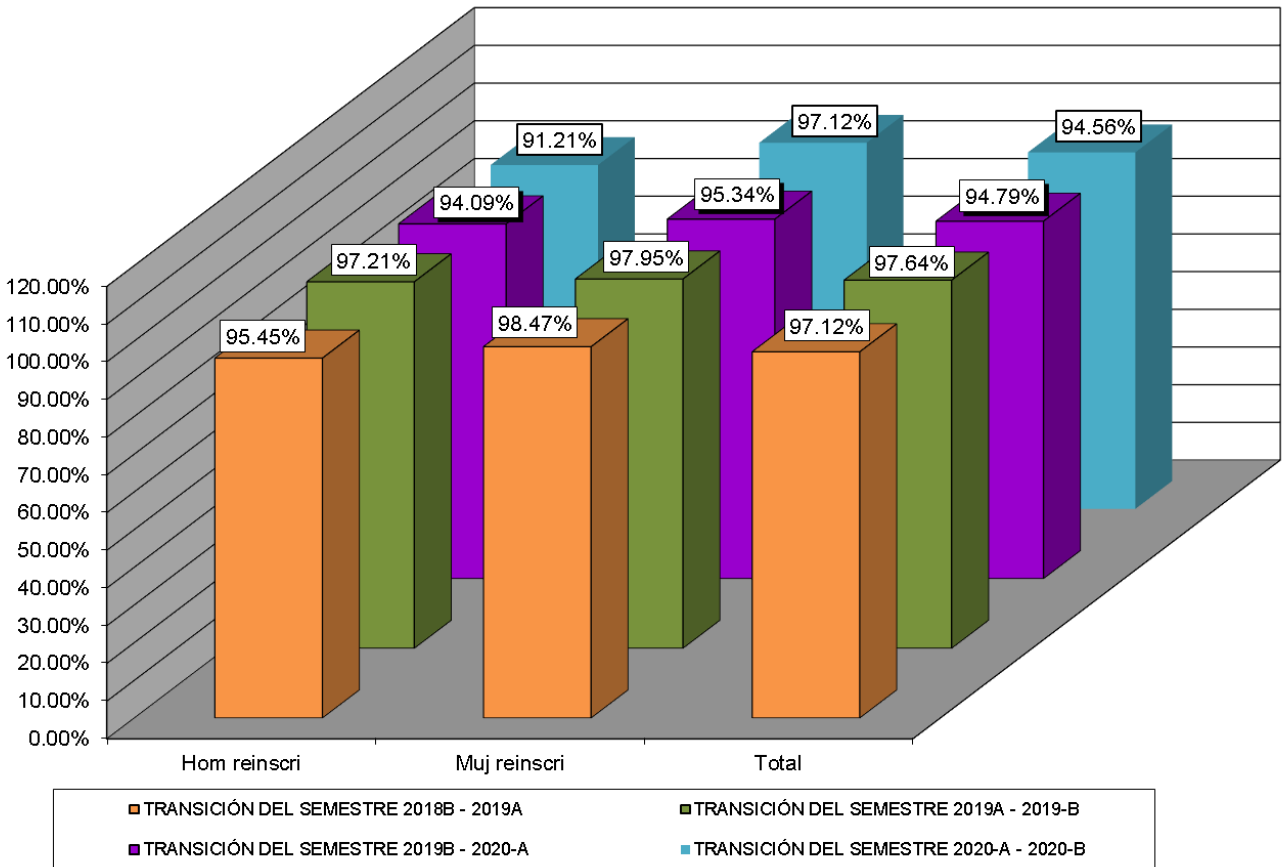



## Fuentes de Información

- **Equipo de cómputo:** Departamento de Informática.  
**Fecha de cierre:** 18 de octubre de 2021.
  
- **Infraestructura:** Dirección de Planeación y Evaluación.  
**Fecha de cierre:** 07 de septiembre de 2021.
  
- **Biblioteca:** Departamento de Innovación y Organización.  
**Fecha de cierre:** 7 de septiembre de 2021.
  
- **Personal:** Departamento de Recursos Humanos.  
**Fecha de cierre:** 23 de septiembre de 2021.
  
- **Población estudiantil:** Departamento de Control Escolar.  
**Fecha de cierre:** 08 de octubre de 2021.
  
- **Becas:** Departamento de Control Escolar.  
**Fecha de cierre:** 08 de octubre de 2021.
  
- **Evento: Muestra Deportiva:** Departamento de Paraescolares.  
**Fecha de cierre:** 20 de septiembre de 2021.

© **Elaboración de Estadística Básica:** Departamento de Investigación Evaluación Educativa.