



# Colegio de Bachilleres del Estado de San Luis Potosí

## Estadística Básica 2021 - B

### Plantel 15, Ébano



## Información General

Información General			
Localidad	Ébano	Región	Huasteca
Municipio	Ébano	Tipo de población	Rural
Fecha de creación	1986	Tipo de Plantel	A
Superficie	10,000 m <sup>2</sup>	Coordinación	HUASTECA NORTE 1
Domicilio	Av. De la Juventud S/N Col. Aviación, C.P. 79140	Teléfono	(845) 26 3 51 23
Página Web		Correo Electrónico	plantel15@cbslp.edu.mx

### PERSONAL

DIRECTIVOS			DOCENTES			ADMINISTRATIVOS			TOTAL TRABAJADORES		
HOM	MUJ	TOTAL	HOM	MUJ	TOTAL	HOM	MUJ	TOTAL	HOM	MUJ	TOTAL
1	0	1	4	6	10	13	4	17	18	10	28



# Infraestructura y equipamiento

NÚMERO DE COMPUTADORAS EN OPERACIÓN									Velocidad de Acceso a Internet en Mb
Total de computadoras	PARA USO DOCENTE		PARA USO ADMINISTRATIVO		PARA USO DE ALUMNOS		PARA USO COMPARTIDO		
	Con Acceso a Internet	Sin Acceso a Internet	Con Acceso a Internet	Sin Acceso a Internet	Con Acceso a Internet	Sin Acceso a Internet	Con Acceso a Internet	Sin Acceso a Internet	
48	1	0	7	1	39	0	0	0	1/1

Biblioteca
1356
Volúmenes

AULAS					LABORATORIOS				TALLERES					
IEIFE	MPIO.	PAD. FAM.	OTROS	TOTAL	QUÍMICO	IDIOMAS	INFORMÁTICA	TURISMO	TOTAL	DISEÑO	CONTABILIDAD	ADMÓN.	NUTRICIÓN	TOTAL
10	0	0	0	10	1	1	1	0	3	0	0	0	0	0

ANEXOS								
TIENDA ESC.	BODEGA	VIGILANCIA	INTENDENCIA	A. PARAESC	BIBLIOTECA	PREFECTURA	O. EDUCATIVA	TOTAL
1	1	0	0	0	1	1	0	4



## Población turno matutino

Semestre 2021 - B				
Semestre	Alumnos			Grupos
	Mujeres	Hombres	Total	
I	59	57	116	3
III	50	70	120	3
V	63	61	124	3
<b>Total</b>	<b>172</b>	<b>188</b>	<b>360</b>	<b>9</b>

Núcleo de Formación para el Trabajo (III Semestre)				
Semestre 2021 - B				
Capacitación	Alumnos			Grupos
	Muj	Hom	Total	
Tecnologías de la Información y la Com.	16	26	42	1
Contabilidad	0	0	0	0
Turismo	0	0	0	0
Lab. Químico	21	17	38	1
Diseño Gráfico	0	0	0	0
Administración	13	27	40	1
Nutrición	0	0	0	0
<b>Total</b>	<b>50</b>	<b>70</b>	<b>120</b>	<b>3</b>

Núcleo de Formación para el Trabajo (V Semestre)				
Semestre 2021 - B				
Capacitación	Alumnos			Grupos
	Muj	Hom	Total	
Tecnologías de la Información y la Com.	25	24	49	1
Contabilidad	0	0	0	0
Turismo	0	0	0	0
Lab. Químico	24	20	44	1
Diseño	0	0	0	0
Administración	14	17	31	1
Nutrición	0	0	0	0
<b>Total</b>	<b>63</b>	<b>61</b>	<b>124</b>	<b>3</b>

### Egresados por capacitación,

### Generación 2018 - 2021

EGRESADOS			
CAPACITACIÓN	MUJ	HOM	TOTAL
Tecnologías de la Información y la Com.	23	8	31
Contabilidad	0	0	0
Turismo	0	0	0
Laboratorista Químico	17	12	29
Diseño Gráfico	0	0	0
Administración	8	20	28
Nutrición	0	0	0
<b>Total</b>	<b>48</b>	<b>40</b>	<b>88</b>

## Becas

	<b>Semestre 2021 - B</b>			
<b>Tipo de Becas</b>	<b>I Semestre</b>	<b>III Semestre</b>	<b>V Semestre</b>	<b>Total</b>
<b>Promedio</b>	0	10	12	<b>22</b>
<b>Trabajadores</b>	0	2	1	<b>3</b>
<b>Especiales</b>	3.5	1.5	0	<b>5</b>
<b>Total</b>	<b>3.5</b>	<b>13.5</b>	<b>13</b>	<b>30</b>

## Indicadores

**Aprobación:** Es el porcentaje de alumnos que aprobaron la fase ordinaria de evaluación.

**Aprobación**

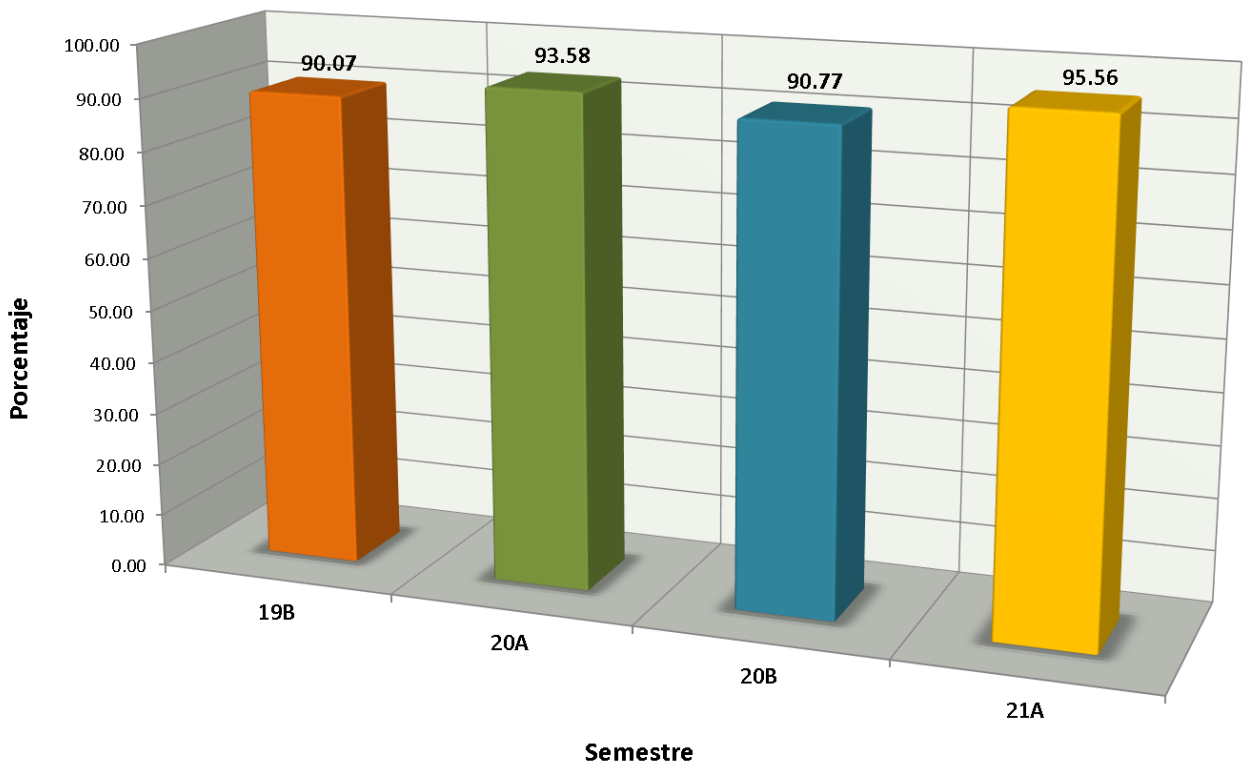

# Indicadores

**Abandono Escolar:** es el total de alumnos que abandonan las actividades escolares antes de concluir algún grado o nivel educativo, expresado como porcentaje del total de alumnos inscritos en el ciclo escolar.

**Abandono escolar**

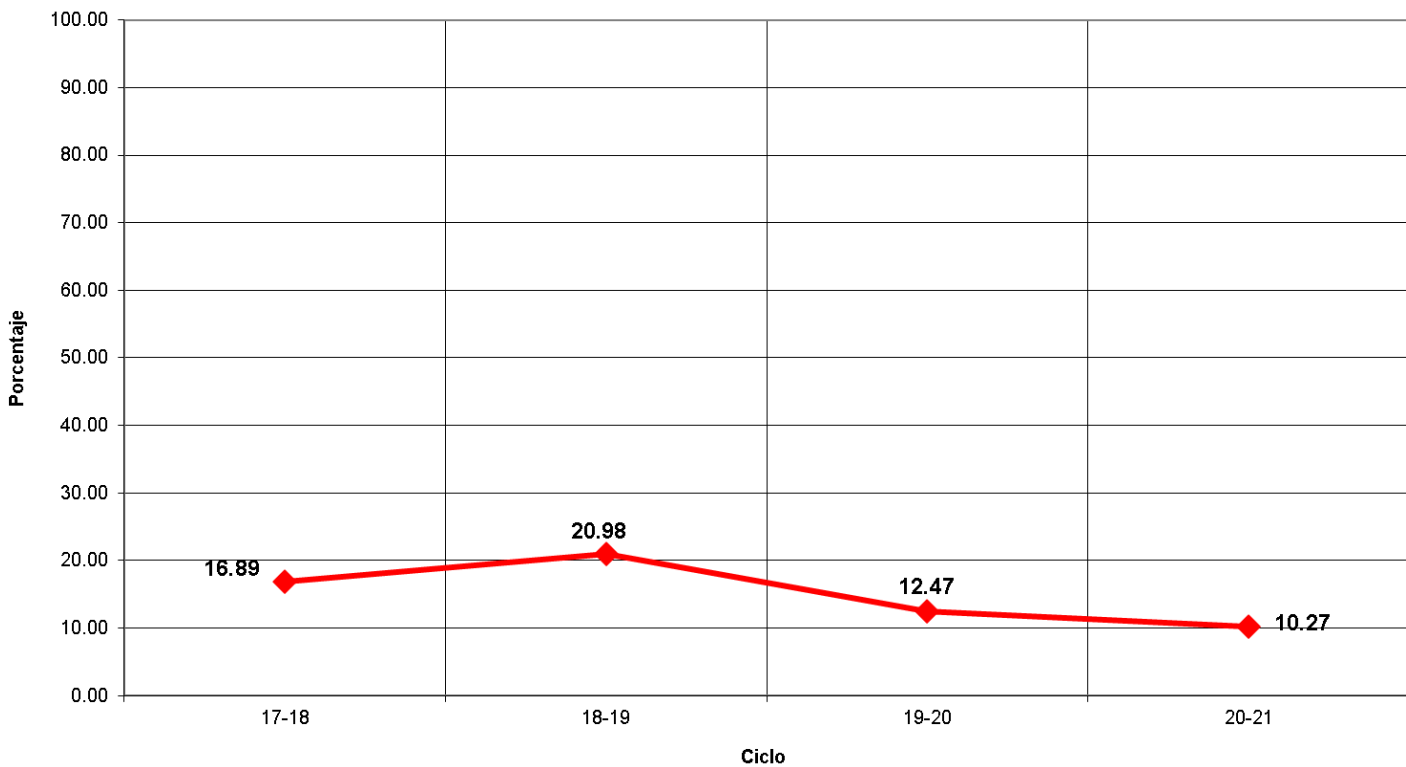

## Indicadores

**Eficiencia Terminal:** permite conocer el porcentaje de alumnos que terminan un Nivel Educativo de manera regular (dentro del tiempo establecido).

**Eficiencia Terminal**

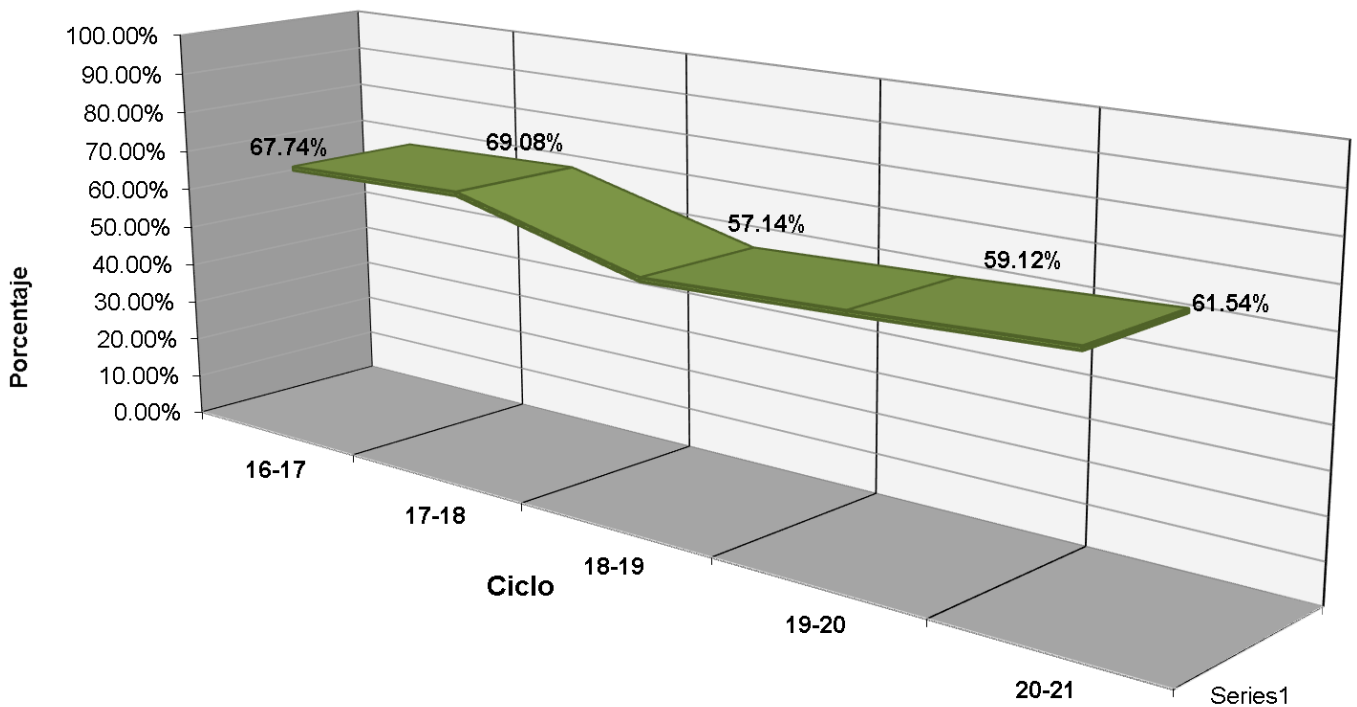



## Indicadores

**Transición:** Es el porcentaje de alumnos que se inscriben de un semestre al siguiente.

PORCENTAJE DE TRANSICIÓN PLANTEL 15

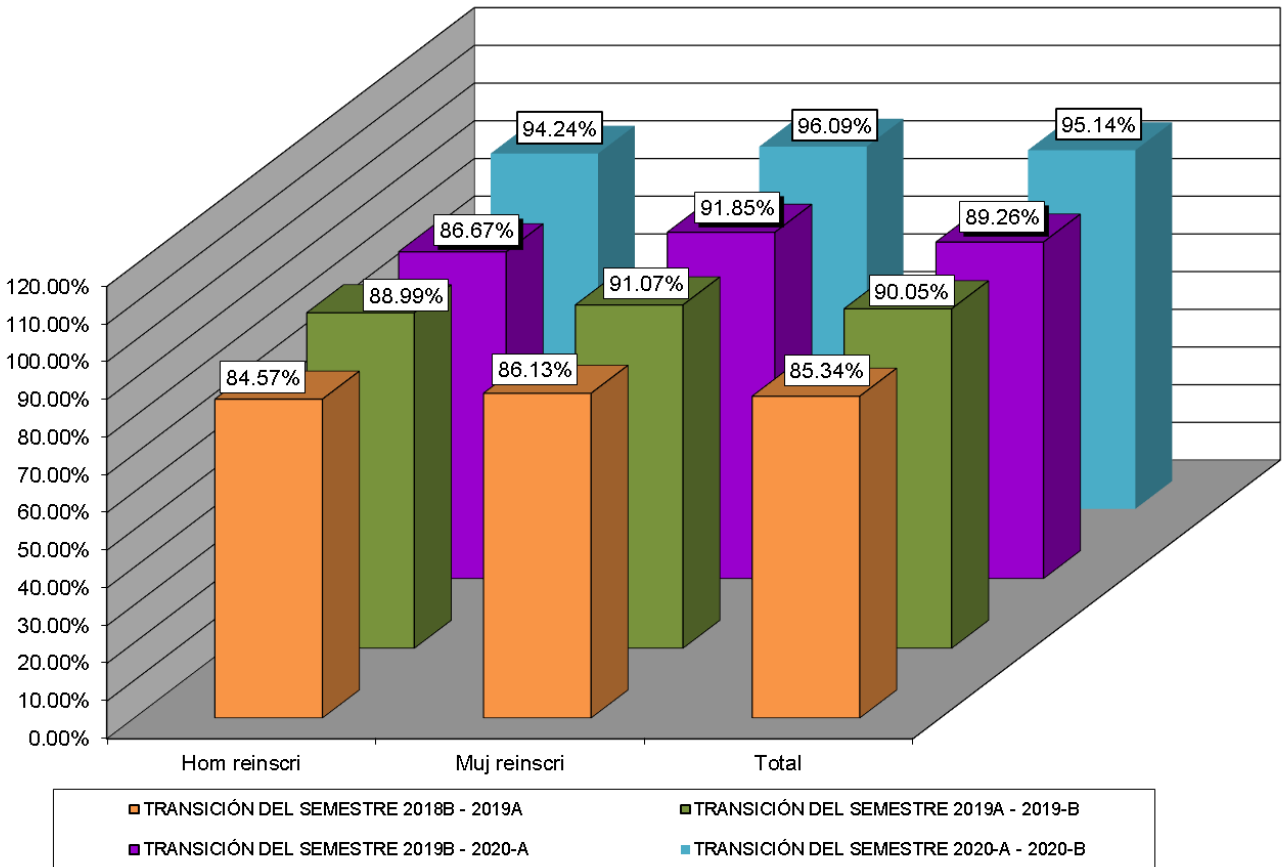



## Fuentes de Información

- **Equipo de cómputo:** Departamento de Informática.  
**Fecha de cierre:** 18 de octubre de 2021.
  
- **Infraestructura:** Dirección de Planeación y Evaluación.  
**Fecha de cierre:** 07 de septiembre de 2021.
  
- **Biblioteca:** Departamento de Innovación y Organización.  
**Fecha de cierre:** 7 de septiembre de 2021.
  
- **Personal:** Departamento de Recursos Humanos.  
**Fecha de cierre:** 23 de septiembre de 2021.
  
- **Población estudiantil:** Departamento de Control Escolar.  
**Fecha de cierre:** 08 de octubre de 2021.
  
- **Becas:** Departamento de Control Escolar.  
**Fecha de cierre:** 08 de octubre de 2021.
  
- **Evento: Muestra Deportiva:** Departamento de Paraescolares.  
**Fecha de cierre:** 20 de septiembre de 2021.

© **Elaboración de Estadística Básica:** Departamento de Investigación Evaluación Educativa.