



Colegio de Bachilleres del Estado de San Luis Potosí

Estadística Básica 2021 - B

Plantel 19, San Luis II (Tangamanga)



Información General

Información General			
Localidad	San Luis Potosí	Región	Centro
Municipio	San Luis Potosí	Tipo de población	Urbana
Fecha de creación	1987	Tipo de Plantel	C
Superficie	40,476 m ²	Coordinación	CENTRO ALTIPLANO 1
Domicilio	Felipe Angeles S/N, División del Norte C.P.78110	Teléfono	(444) 8 23 01 08 (444) 8 23 50 54
Página Web		Correo Electrónico	plantel19@cbslp.edu.mx

PERSONAL

DIRECTIVOS			DOCENTES			ADMINISTRATIVOS			TOTAL TRABAJADORES		
HOM	MUJ	TOTAL	HOM	MUJ	TOTAL	HOM	MUJ	TOTAL	HOM	MUJ	TOTAL
2	1	3	18	17	35	14	24	38	34	42	76



Infraestructura y equipamiento

NÚMERO DE COMPUTADORAS EN OPERACIÓN									Velocidad de Acceso a Internet en Mb
Total de computadoras	PARA USO DOCENTE		PARA USO ADMINISTRATIVO		PARA USO DE ALUMNOS		PARA USO COMPARTIDO		
	Con Acceso a Internet	Sin Acceso a Internet	Con Acceso a Internet	Sin Acceso a Internet	Con Acceso a Internet	Sin Acceso a Internet	Con Acceso a Internet	Sin Acceso a Internet	
113	15	2	15	0	33	48	0	0	10/1

Biblioteca
3720
Volúmenes

AULAS					LABORATORIOS				TALLERES					
IEIFE	MPIO.	PAD. FAM.	OTROS	TOTAL	QUÍMICO	IDIOMAS	INFORMÁTICA	TURISMO	TOTAL	DISEÑO	CONTABILIDAD	ADMÓN.	NUTRICIÓN	TOTAL
15	0	0	0	15	1	1	1	0	3	1	0	0	0	1

ANEXOS								
TIENDA ESC.	BODEGA	VIGILANCIA	INTENDENCIA	A. PARAESC	BIBLIOTECA	PREFECTURA	O. EDUCATIVA	TOTAL
1	2	1	2	4	1	2	1	14

Población turno matutino

Semestre 2021 - B				
Semestre	Alumnos			Grupos
	Mujeres	Hombres	Total	
I	148	131	279	5
III	137	105	242	5
V	130	103	233	5
Total	415	339	754	15

Núcleo de Formación para el Trabajo (III Semestre)				
Semestre 2021 - B				
Capacitación	Alumnos			Grupos
	Muj	Hom	Total	
Tecnologías de la Información y la Com.	19	31	50	1
Contabilidad	24	27	51	1
Turismo	0	0	0	0
Lab. Químico	29	16	45	1
Diseño Gráfico	30	17	47	1
Administración	35	14	49	1
Nutrición	0	0	0	0
Total	137	105	242	5

Núcleo de Formación para el Trabajo (V Semestre)				
Semestre 2021 - B				
Capacitación	Alumnos			Grupos
	Muj	Hom	Total	
Tecnologías de la Información y la Com.	14	26	40	1
Contabilidad	23	25	48	1
Turismo	0	0	0	0
Lab. Químico	35	14	49	1
Diseño	23	23	46	1
Administración	35	15	50	1
Nutrición	0	0	0	0
Total	130	103	233	5

Egresados por capacitación,

Generación 2018 - 2021

EGRESADOS			
CAPACITACIÓN	MUJ	HOM	TOTAL
Tecnologías de la Información y la Com.	15	31	46
Contabilidad	30	15	45
Turismo	0	0	0
Laboratorista Químico	33	18	51
Diseño Gráfico	20	22	42
Administración	32	17	49
Nutrición	0	0	0
Total	130	103	233

Población turno vespertino

Semestre 2021 - B				
Semestre	Alumnos			Grupos
	Mujeres	Hombres	Total	
I	149	133	282	5
III	133	114	247	5
V	133	91	224	5
Total	415	338	753	15

Núcleo de Formación para el Trabajo (III Semestre)				
Semestre 2021 - B				
Capacitación	Alumnos			Grupos
	Muj	Hom	Total	
Tecnologías de la Información y la Com.	25	25	50	1
Contabilidad	17	26	43	1
Turismo	0	0	0	0
Lab. Químico	34	15	49	1
Diseño Gráfico	29	26	55	1
Administración	28	22	50	1
Nutrición	0	0	0	0
Total	133	114	247	5

Núcleo de Formación para el Trabajo (V Semestre)				
Semestre 2021 - B				
Capacitación	Alumnos			Grupos
	Muj	Hom	Total	
Tecnologías de la Información y la Com.	15	24	39	1
Contabilidad	25	18	43	1
Turismo	0	0	0	0
Lab. Químico	29	19	48	1
Diseño	33	16	49	1
Administración	31	14	45	1
Nutrición	0	0	0	0
Total	133	91	224	5

Egresados por capacitación,

Generación 2018 - 2021

EGRESADOS			
CAPACITACIÓN	MUJ	HOM	TOTAL
Tecnologías de la Información y la Com.	13	21	34
Contabilidad	14	19	33
Turismo	0	0	0
Laboratorista Químico	33	13	46
Diseño Gráfico	29	17	46
Administración	27	17	44
Nutrición	0	0	0
Total	116	87	203

Becas

Turno matutino

Tipo de Becas	Semestre 2021 - B			
	I Semestre	III Semestre	V Semestre	Total
Promedio	0	26	21	47
Trabajadores	2	2	5	9
Especiales	0	2	.5	2.5
Total	2	30	26.5	58.5

Turno vespertino

Tipo de Becas	Semestre 2021 - B			
	I Semestre	III Semestre	V Semestre	Total
Promedio	0	27	19	46
Trabajadores	2	2	1	5
Especiales	0	.5	2	2.5
Total	2	29.5	22	53.5

Indicadores

Aprobación: Es el porcentaje de alumnos que aprobaron la fase ordinaria de evaluación.

Aprobación

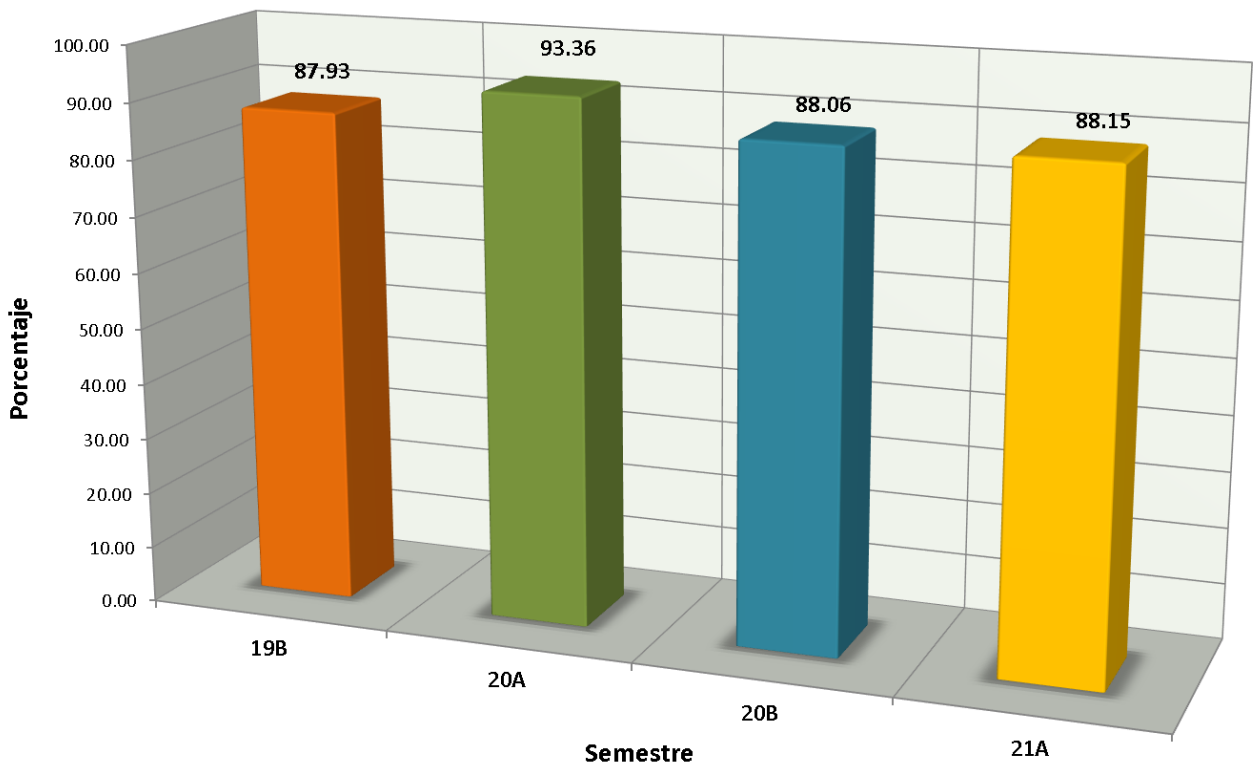

Indicadores

Abandono Escolar: es el total de alumnos que abandonan las actividades escolares antes de concluir algún grado o nivel educativo, expresado como porcentaje del total de alumnos inscritos en el ciclo escolar.

Abandono escolar

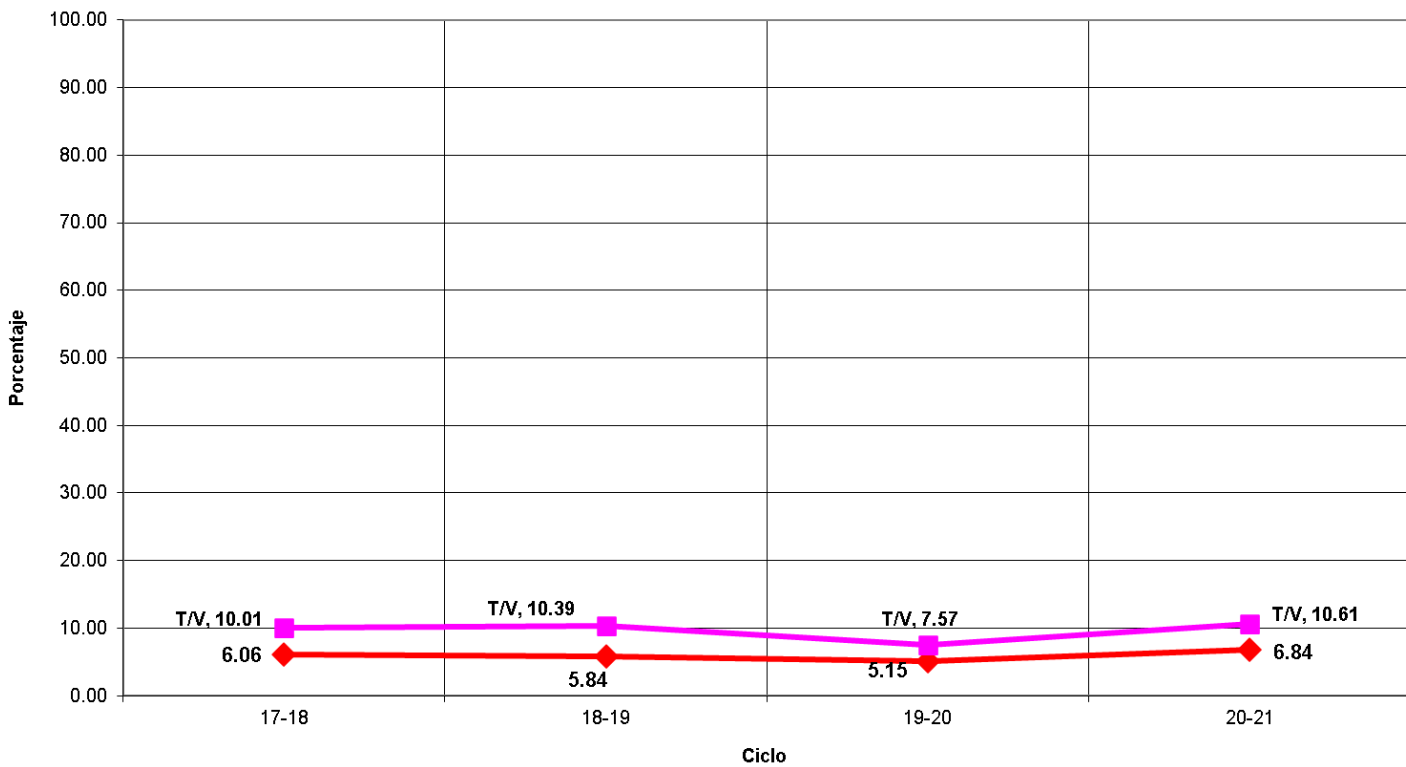

Indicadores

Eficiencia Terminal: permite conocer el porcentaje de alumnos que terminan un Nivel Educativo de manera regular (dentro del tiempo establecido).

Eficiencia Terminal

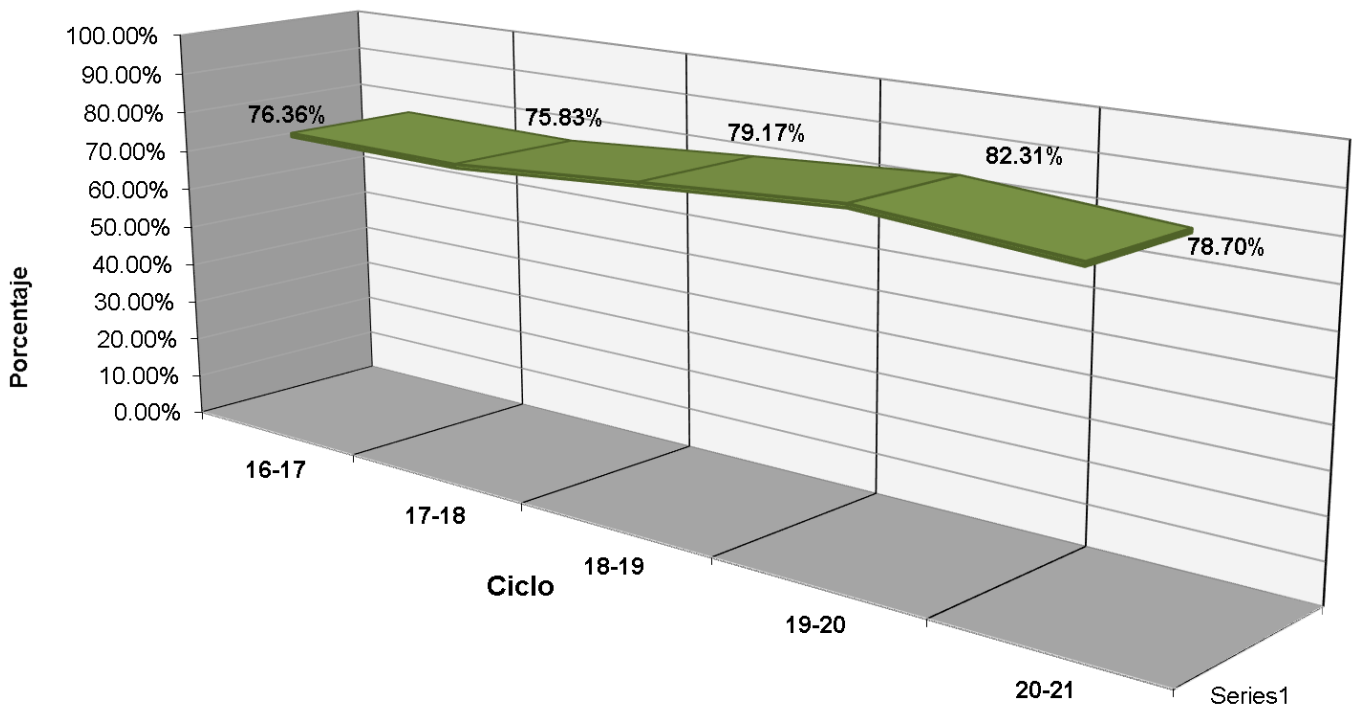

Indicadores

Transición: Es el porcentaje de alumnos que se inscriben de un semestre al siguiente.

PORCENTAJE DE TRANSICIÓN PLANTEL 19 T/M

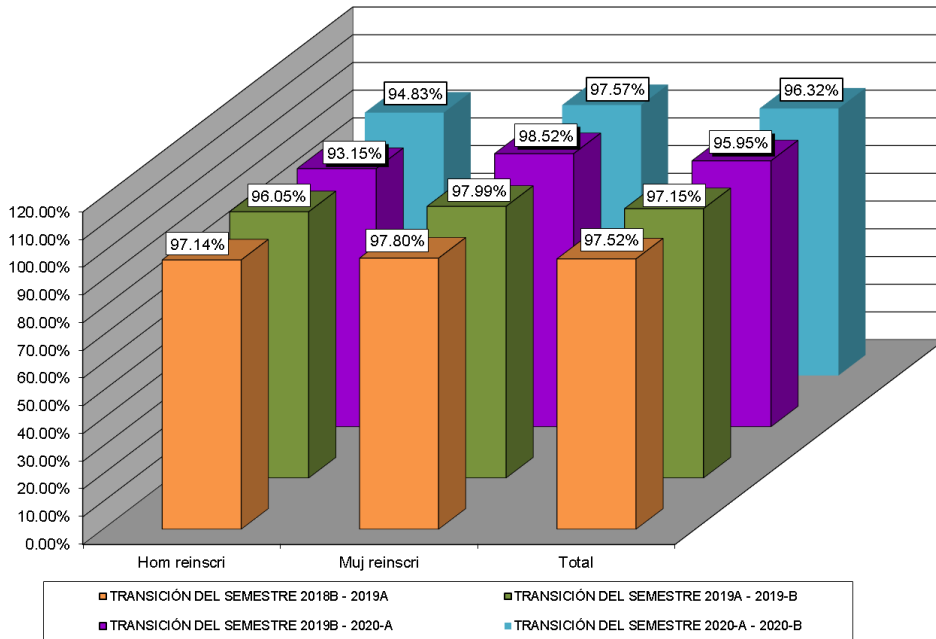

PORCENTAJE DE TRANSICIÓN PLANTEL 19 T/V

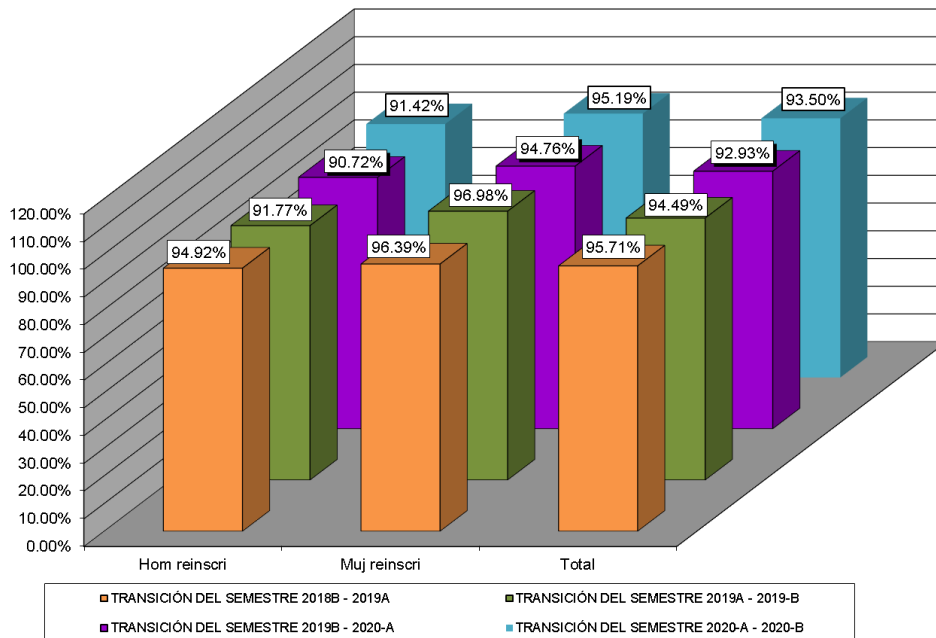



Fuentes de Información

- **Equipo de cómputo:** Departamento de Informática.
Fecha de cierre: 18 de octubre de 2021.

- **Infraestructura:** Dirección de Planeación y Evaluación.
Fecha de cierre: 07 de septiembre de 2021.

- **Biblioteca:** Departamento de Innovación y Organización.
Fecha de cierre: 7 de septiembre de 2021.

- **Personal:** Departamento de Recursos Humanos.
Fecha de cierre: 23 de septiembre de 2021.

- **Población estudiantil:** Departamento de Control Escolar.
Fecha de cierre: 08 de octubre de 2021.

- **Becas:** Departamento de Control Escolar.
Fecha de cierre: 08 de octubre de 2021.

- **Evento: Muestra Deportiva:** Departamento de Paraescolares.
Fecha de cierre: 20 de septiembre de 2021.

© **Elaboración de Estadística Básica:** Departamento de Investigación Evaluación Educativa.