



Colegio de Bachilleres del Estado de San Luis Potosí

Estadística Básica 2021 - B

Plantel 26, San Luis IV (Halcones)



Información General

Información General			
Localidad	San Luis Potosí	Región	Centro
Municipio	San Luis Potosí	Tipo de población	Urbana
Fecha de creación	1988	Tipo de Plantel	C
Superficie	10,800 m ²	Coordinación	CENTRO
Domicilio	Carr. San Luis-Guadalajara No. 2000 Col. Lomas del Tecnológico C.P. 78269	Teléfono	(01-444) 8 25 40 61 y 8 25 56 76
Página Web	http://paginasprodigy.com/cobach26	Correo Electrónico	plantel26@cbslp.edu.mx

PERSONAL

DIRECTIVOS			DOCENTES			ADMINISTRATIVOS			TOTAL TRABAJADORES		
HOM	MUJ	TOTAL	HOM	MUJ	TOTAL	HOM	MUJ	TOTAL	HOM	MUJ	TOTAL
2	1	3	21	23	44	17	24	41	40	48	88



Infraestructura y equipamiento

NÚMERO DE COMPUTADORAS EN OPERACIÓN									Velocidad de Acceso a Internet en Mb
Total de computadoras	PARA USO DOCENTE		PARA USO ADMINISTRATIVO		PARA USO DE ALUMNOS		PARA USO COMPARTIDO		
	Con Acceso a Internet	Sin Acceso a Internet	Con Acceso a Internet	Sin Acceso a Internet	Con Acceso a Internet	Sin Acceso a Internet	Con Acceso a Internet	Sin Acceso a Internet	
217	21	0	20	0	176	0	0	0	22/88

Biblioteca
2923
Volúmenes

AULAS					LABORATORIOS				TALLERES					
IEIFE	MPIO.	PAD. FAM.	OTROS	TOTAL	QUÍMICO	IDIOMAS	INFORMÁTICA	TURISMO	TOTAL	DISEÑO	CONTABILIDAD	ADMÓN.	NUTRICIÓN	TOTAL
18	0	0	0	18	1	1	2	1	5	1	1	0	0	2

ANEXOS								
TIENDA ESC.	BODEGA	VIGILANCIA	INTENDENCIA	A. PARAESC	BIBLIOTECA	PREFECTURA	O. EDUCATIVA	TOTAL
1	1	1	2	4	1	2	2	14

Población turno matutino

Semestre 2021 - B				
Semestre	Alumnos			Grupos
	Mujeres	Hombres	Total	
I	210	179	389	7
III	176	158	334	7
V	198	129	327	7
Total	584	466	1,050	21

Núcleo de Formación para el Trabajo (III Semestre)				
Semestre 2021 - B				
Capacitación	Alumnos			Grupos
	Muj	Hom	Total	
Tecnologías de la Información y la Com.	9	38	47	1
Contabilidad	14	27	41	1
Turismo	32	17	49	1
Lab. Químico	31	19	50	1
Diseño Gráfico	29	22	51	1
Administración	28	19	47	1
Nutrición	33	16	49	1
Total	176	158	334	7

Núcleo de Formación para el Trabajo (V Semestre)				
Semestre 2021 - B				
Capacitación	Alumnos			Grupos
	Muj	Hom	Total	
Tecnologías de la Información y la Com.	22	31	53	1
Contabilidad	9	19	28	1
Turismo	22	21	43	1
Lab. Químico	44	8	52	1
Diseño	26	19	45	1
Administración	34	16	50	1
Nutrición	41	15	56	1
Total	198	129	327	7

Egresados por capacitación, Generación 2018 - 2021

EGRESADOS			
CAPACITACIÓN	MUJ	HOM	TOTAL
Tecnologías de la Información y la Com.	16	39	55
Contabilidad	11	34	45
Turismo	27	24	51
Laboratorista Químico	40	13	53
Diseño Gráfico	26	22	48
Administración	29	28	57
Nutrición	31	20	51
Total	180	180	360

Población turno vespertino

Semestre 2021 - B				
Semestre	Alumnos			Grupos
	Mujeres	Hombres	Total	
I	187	183	370	7
III	178	135	313	7
V	157	123	280	7
Total	522	441	963	21

Núcleo de Formación para el Trabajo (III Semestre)				
Semestre 2021 - B				
Capacitación	Alumnos			Grupos
	Muj	Hom	Total	
Tecnologías de la Información y la Com.	18	25	43	1
Contabilidad	19	34	53	1
Turismo	31	12	43	1
Lab. Químico	28	14	42	1
Diseño Gráfico	26	21	47	1
Administración	24	18	42	1
Nutrición	32	11	43	1
Total	178	135	313	7

Núcleo de Formación para el Trabajo (V Semestre)				
Semestre 2021 - B				
Capacitación	Alumnos			Grupos
	Muj	Hom	Total	
Tecnologías de la Información y la Com.	10	35	45	1
Contabilidad	11	19	30	1
Turismo	28	13	41	1
Lab. Químico	25	10	35	1
Diseño	11	26	37	1
Administración	30	14	44	1
Nutrición	42	6	48	1
Total	157	123	280	7

Egresados por capacitación, Generación 2018 - 2021

EGRESADOS			
CAPACITACIÓN	MUJ	HOM	TOTAL
Tecnologías de la Información y la Com.	17	30	47
Contabilidad	21	23	44
Turismo	21	15	36
Laboratorista Químico	32	13	45
Diseño Gráfico	10	22	32
Administración	26	14	40
Nutrición	29	11	40
Total	156	128	284

Becas

Turno matutino

Tipo de Becas	Semestre 2021 - B			
	I Semestre	III Semestre	V Semestre	Total
Promedio	0	7	40	47
Trabajadores	10	5	4	19
Especiales	0	0	1	1
Total	10	12	45	67

Turno vespertino

Tipo de Becas	Semestre 2021 - B			
	I Semestre	III Semestre	V Semestre	Total
Promedio	0	16	33	49
Trabajadores	0	1	1	2
Especiales	0	1	0	1
Total	0	18	34	52

Indicadores

Aprobación: Es el porcentaje de alumnos que aprobaron la fase ordinaria de evaluación.

Aprobación

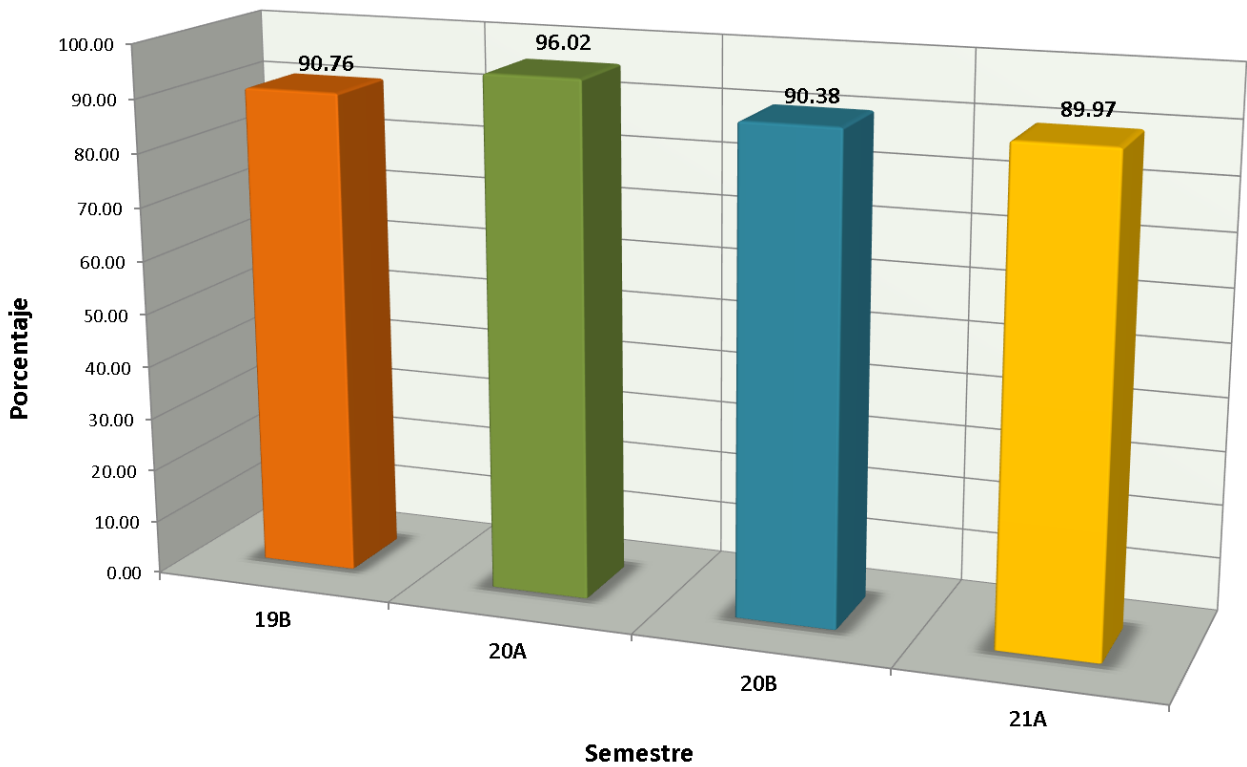

Indicadores

Abandono Escolar: es el total de alumnos que abandonan las actividades escolares antes de concluir algún grado o nivel educativo, expresado como porcentaje del total de alumnos inscritos en el ciclo escolar.

Abandono escolar

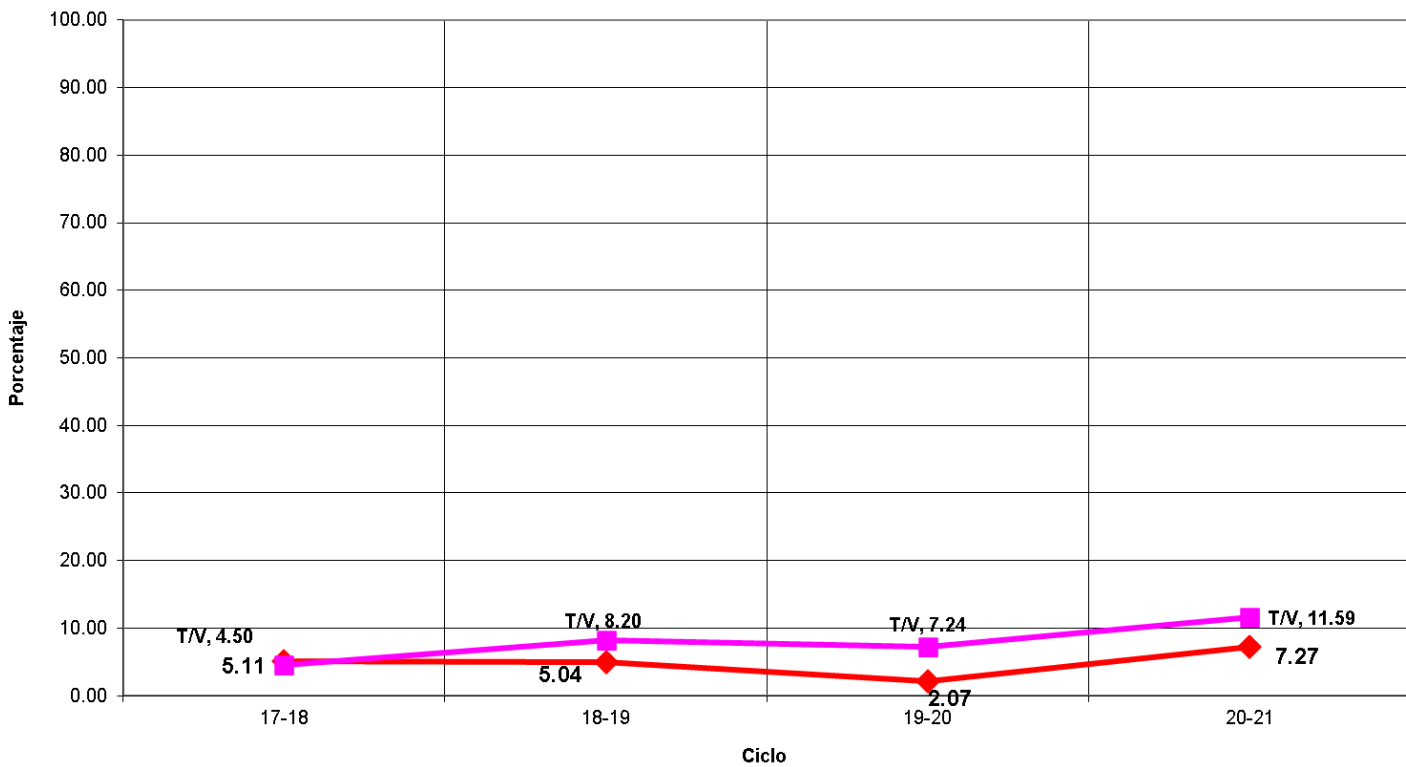

Indicadores

Eficiencia Terminal: permite conocer el porcentaje de alumnos que terminan un Nivel Educativo de manera regular (dentro del tiempo establecido).

Eficiencia Terminal

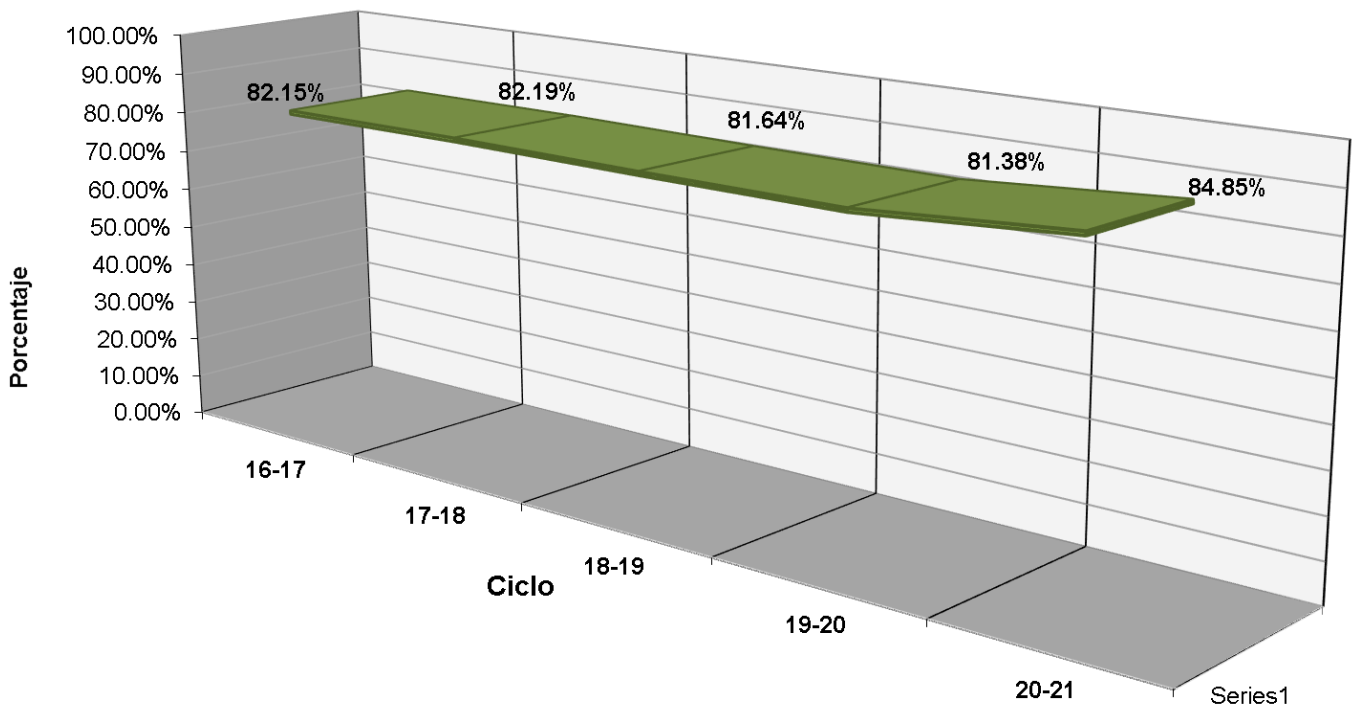

Indicadores

Transición: Es el porcentaje de alumnos que se inscriben de un semestre al siguiente.

PORCENTAJE DE TRANSICIÓN PLANTEL 26 T/M

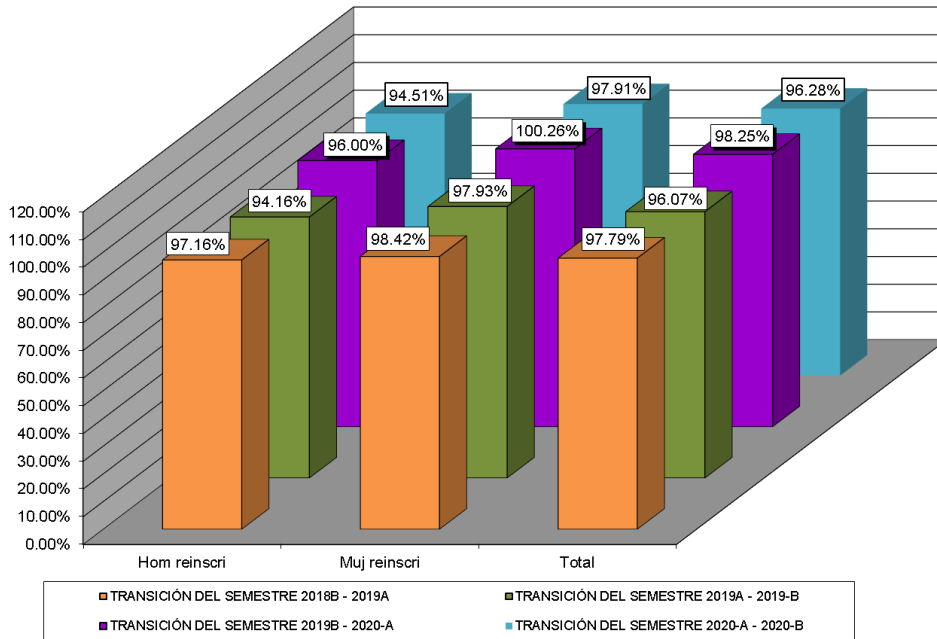

PORCENTAJE DE TRANSICIÓN PLANTEL 26 T/V

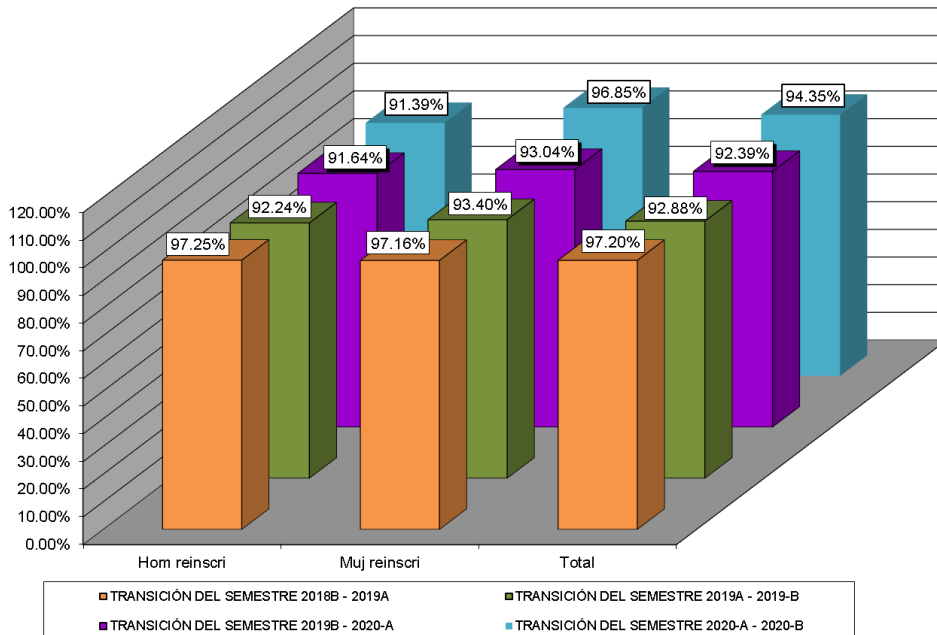



Fuentes de Información

- **Equipo de cómputo:** Departamento de Informática.
Fecha de cierre: 18 de octubre de 2021.

- **Infraestructura:** Dirección de Planeación y Evaluación.
Fecha de cierre: 07 de septiembre de 2021.

- **Biblioteca:** Departamento de Innovación y Organización.
Fecha de cierre: 7 de septiembre de 2021.

- **Personal:** Departamento de Recursos Humanos.
Fecha de cierre: 23 de septiembre de 2021.

- **Población estudiantil:** Departamento de Control Escolar.
Fecha de cierre: 08 de octubre de 2021.

- **Becas:** Departamento de Control Escolar.
Fecha de cierre: 08 de octubre de 2021.

- **Evento: Muestra Deportiva:** Departamento de Paraescolares.
Fecha de cierre: 20 de septiembre de 2021.

© **Elaboración de Estadística Básica:** Departamento de Investigación Evaluación Educativa.