



# Colegio de Bachilleres del Estado de San Luis Potosí

## Estadística Básica 2021 - B

### Plantel 28, San Luis V



## Información General

Información General			
Localidad	San Luis Potosí	Región	Centro
Municipio	San Luis Potosí	Tipo de población	Urbana
Fecha de creación	1989	Tipo de Plantel	C
Superficie	12,970 m <sup>2</sup>	Coordinación	CENTRO
Domicilio	Concepción Macías No. 500, Col. Graciano Sánchez C.P. 78370	Teléfono	8 20 33 88 y 8 20 66 66
Página Web		Correo Electrónico	plantel28@cbslp.edu.mx

### PERSONAL

DIRECTIVOS			DOCENTES			ADMINISTRATIVOS			TOTAL TRABAJADORES		
HOM	MUJ	TOTAL	HOM	MUJ	TOTAL	HOM	MUJ	TOTAL	HOM	MUJ	TOTAL
1	2	3	25	21	46	16	24	40	42	47	89



# Infraestructura y equipamiento

Total de computadoras	NÚMERO DE COMPUTADORAS EN OPERACIÓN								Velocidad de Acceso a Internet en Mb
	PARA USO DOCENTE		PARA USO ADMINISTRATIVO		PARA USO DE ALUMNOS		PARA USO COMPARTIDO		
	Con Acceso a Internet	Sin Acceso a Internet	Con Acceso a Internet	Sin Acceso a Internet	Con Acceso a Internet	Sin Acceso a Internet	Con Acceso a Internet	Sin Acceso a Internet	
182	5	0	29	1	142	0	5	0	200/200

<b>Biblioteca</b>
5996
<b>Volúmenes</b>

AULAS					LABORATORIOS				TALLERES					
IEIFE	MPIO.	PAD. FAM.	OTROS	TOTAL	QUÍMICO	IDIOMAS	INFORMÁTICA	TURISMO	TOTAL	DISEÑO	CONTABILIDAD	ADMÓN.	NUTRICIÓN	TOTAL
21	0	0	0	21	1	1	1	1	4	1	1	0	0	2

ANEXOS								
TIENDA ESC.	BODEGA	VIGILANCIA	INTENDENCIA	A. PARAESC	BIBLIOTECA	PREFECTURA	O. EDUCATIVA	TOTAL
1	4	1	1	3	1	2	2	15

## Población turno matutino

Semestre 2021 - B				
Semestre	Alumnos			Grupos
	Mujeres	Hombres	Total	
I	199	179	378	7
III	209	174	383	7
V	176	166	342	7
<b>Total</b>	<b>584</b>	<b>519</b>	<b>1,103</b>	<b>21</b>

Núcleo de Formación para el Trabajo (III Semestre)				
Semestre 2021 - B				
Capacitación	Alumnos			Grupos
	Muj	Hom	Total	
Tecnologías de la Información y la Com.	45	65	110	2
Contabilidad	24	31	55	1
Turismo	32	23	55	1
Lab. Químico	37	18	55	1
Diseño Gráfico	34	20	54	1
Administración	37	17	54	1
Nutrición	0	0	0	0
<b>Total</b>	<b>209</b>	<b>174</b>	<b>383</b>	<b>7</b>

Núcleo de Formación para el Trabajo (V Semestre)				
Semestre 2021 - B				
Capacitación	Alumnos			Grupos
	Muj	Hom	Total	
Tecnologías de la Información y la Com.	45	54	99	2
Contabilidad	27	25	52	1
Turismo	30	17	47	1
Lab. Químico	23	24	47	1
Diseño	22	25	47	1
Administración	29	21	50	1
Nutrición	0	0	0	0
<b>Total</b>	<b>176</b>	<b>166</b>	<b>342</b>	<b>7</b>

### Egresados por capacitación, Generación 2018 - 2021

EGRESADOS			
CAPACITACIÓN	MUJ	HOM	TOTAL
Tecnologías de la Información y la Com.	37	65	102
Contabilidad	24	29	53
Turismo	35	20	55
Laboratorista Químico	37	17	54
Diseño Gráfico	33	15	48
Administración	38	17	55
Nutrición	0	0	0
<b>Total</b>	<b>204</b>	<b>163</b>	<b>367</b>

## Población turno vespertino

Semestre 2021 - B				
Semestre	Alumnos			Grupos
	Mujeres	Hombres	Total	
I	187	184	371	7
III	200	146	346	7
V	201	128	329	7
<b>Total</b>	<b>588</b>	<b>458</b>	<b>1,046</b>	<b>21</b>

Núcleo de Formación para el Trabajo (III Semestre)				
Semestre 2021 - B				
Capacitación	Alumnos			Grupos
	Muj	Hom	Total	
Tecnologías de la Información y la Com.	40	58	98	2
Contabilidad	25	21	46	1
Turismo	38	17	55	1
Lab. Químico	33	14	47	1
Diseño Gráfico	36	17	53	1
Administración	28	19	47	1
Nutrición	0	0	0	0
<b>Total</b>	<b>200</b>	<b>146</b>	<b>346</b>	<b>7</b>

Núcleo de Formación para el Trabajo (V Semestre)				
Semestre 2021 - B				
Capacitación	Alumnos			Grupos
	Muj	Hom	Total	
Tecnologías de la Información y la Com.	43	45	88	2
Contabilidad	25	25	50	1
Turismo	32	12	44	1
Lab. Químico	39	9	48	1
Diseño	25	25	50	1
Administración	37	12	49	1
Nutrición	0	0	0	0
<b>Total</b>	<b>201</b>	<b>128</b>	<b>329</b>	<b>7</b>

### Egresados por capacitación, Generación 2018 - 2021

EGRESADOS			
CAPACITACIÓN	MUJ	HOM	TOTAL
Tecnologías de la Información y la Com.	35	61	96
Contabilidad	26	23	49
Turismo	30	11	41
Laboratorista Químico	42	10	52
Diseño Gráfico	21	13	34
Administración	37	15	52
Nutrición	0	0	0
<b>Total</b>	<b>191</b>	<b>133</b>	<b>324</b>

## Becas

### Turno matutino

Tipo de Becas	Semestre 2021 - B			
	I Semestre	III Semestre	V Semestre	Total
Promedio	0	40	37	77
Trabajadores	21	19	15	55
Especiales	0	0	0	0
<b>Total</b>	<b>21</b>	<b>59</b>	<b>52</b>	<b>132</b>

### Turno vespertino

Tipo de Becas	Semestre 2021 - B			
	I Semestre	III Semestre	V Semestre	Total
Promedio	0	33	30	63
Trabajadores	0	0	2	2
Especiales	2	1	2	5
<b>Total</b>	<b>2</b>	<b>34</b>	<b>34</b>	<b>70</b>

## Indicadores

**Aprobación:** Es el porcentaje de alumnos que aprobaron la fase ordinaria de evaluación.

**Aprobación**

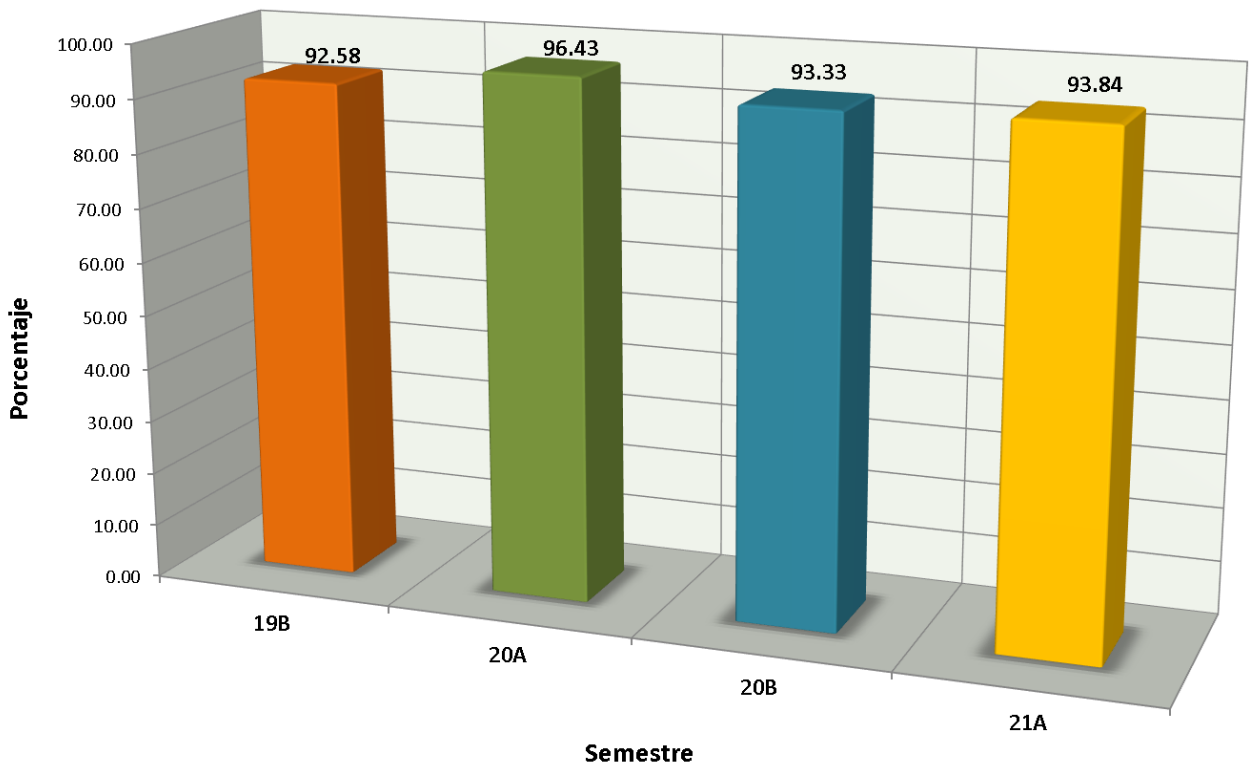

# Indicadores

**Abandono Escolar:** es el total de alumnos que abandonan las actividades escolares antes de concluir algún grado o nivel educativo, expresado como porcentaje del total de alumnos inscritos en el ciclo escolar.

Abandono escolar

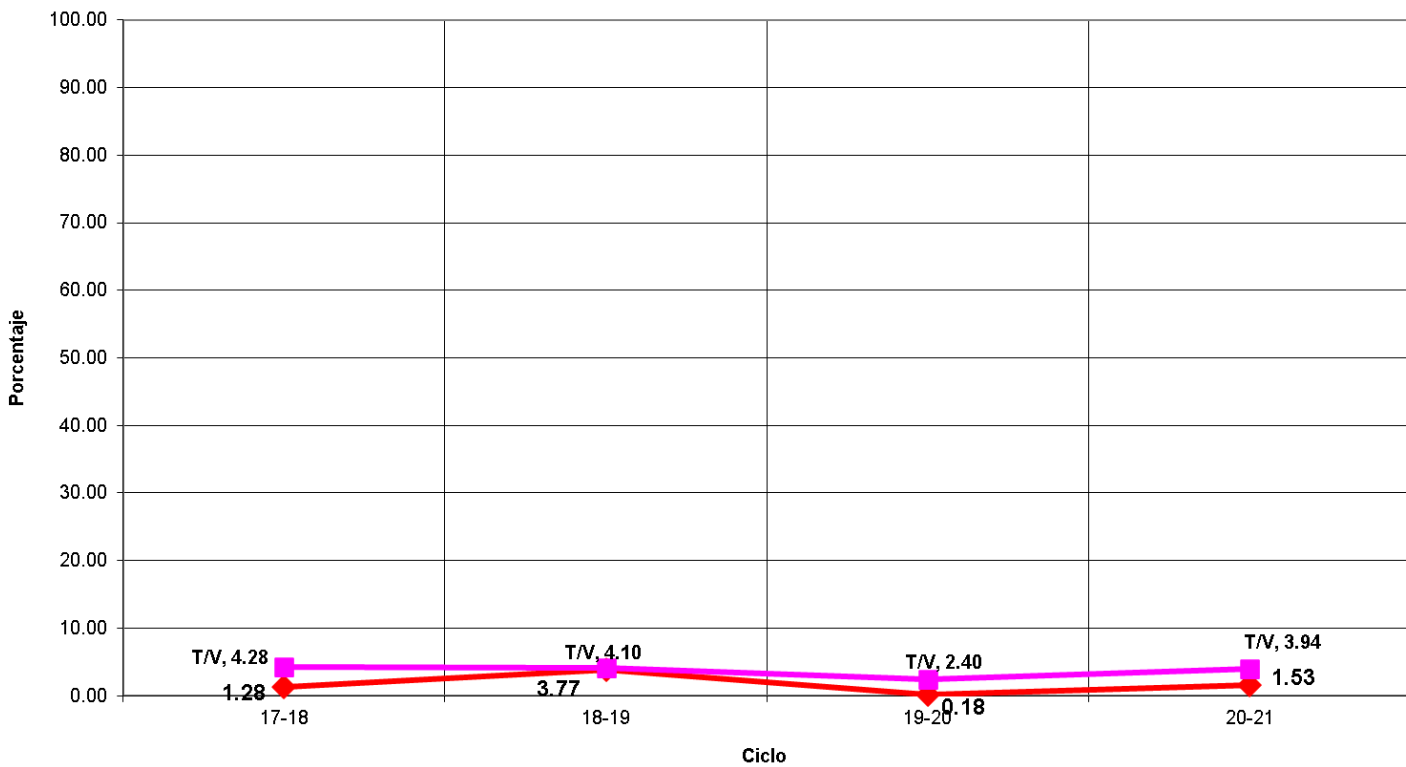



## Indicadores

**Eficiencia Terminal:** permite conocer el porcentaje de alumnos que terminan un Nivel Educativo de manera regular (dentro del tiempo establecido).

**Eficiencia Terminal**

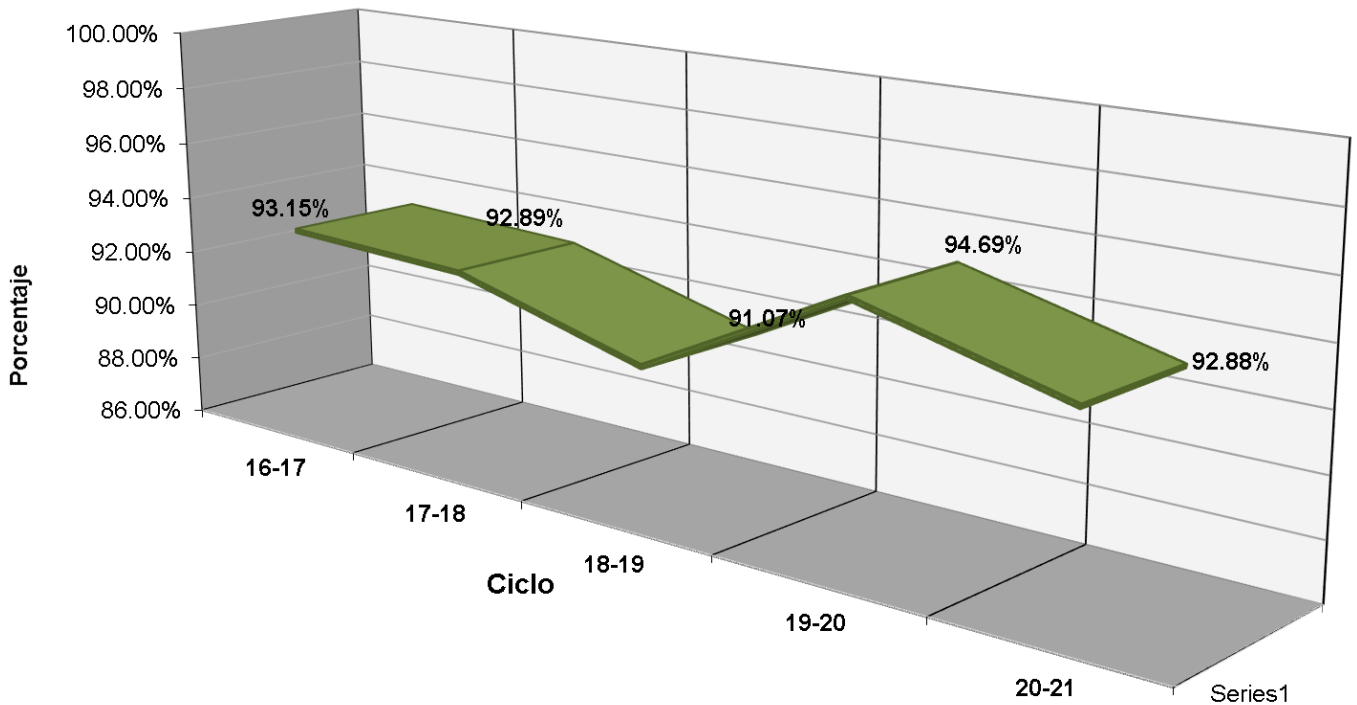

# Indicadores

**Transición:** Es el porcentaje de alumnos que se inscriben de un semestre al siguiente.

PORCENTAJE DE TRANSICIÓN PLANTEL 28 T/M

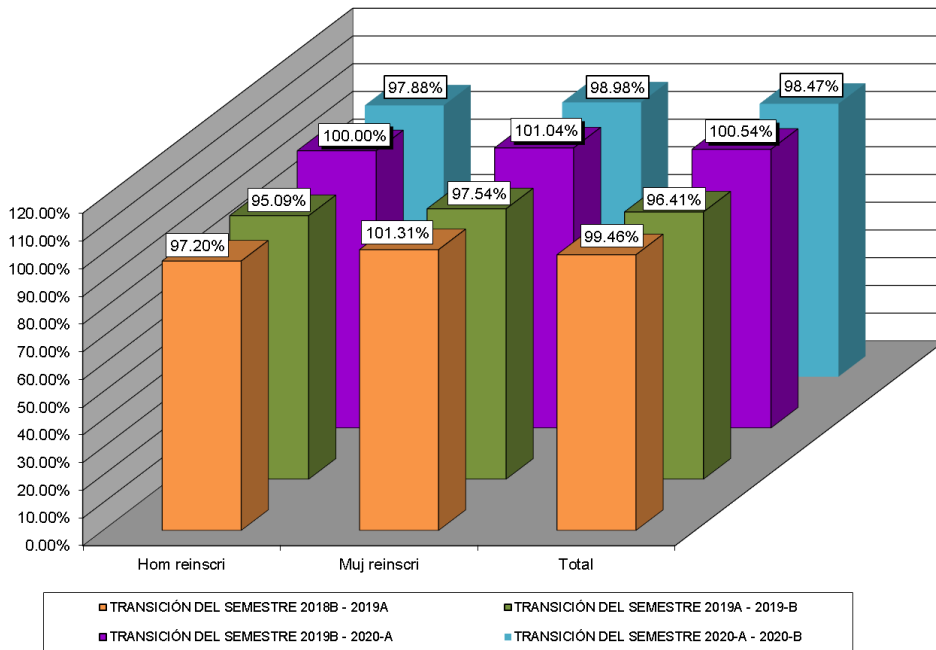

PORCENTAJE DE TRANSICIÓN PLANTEL 28 T/V

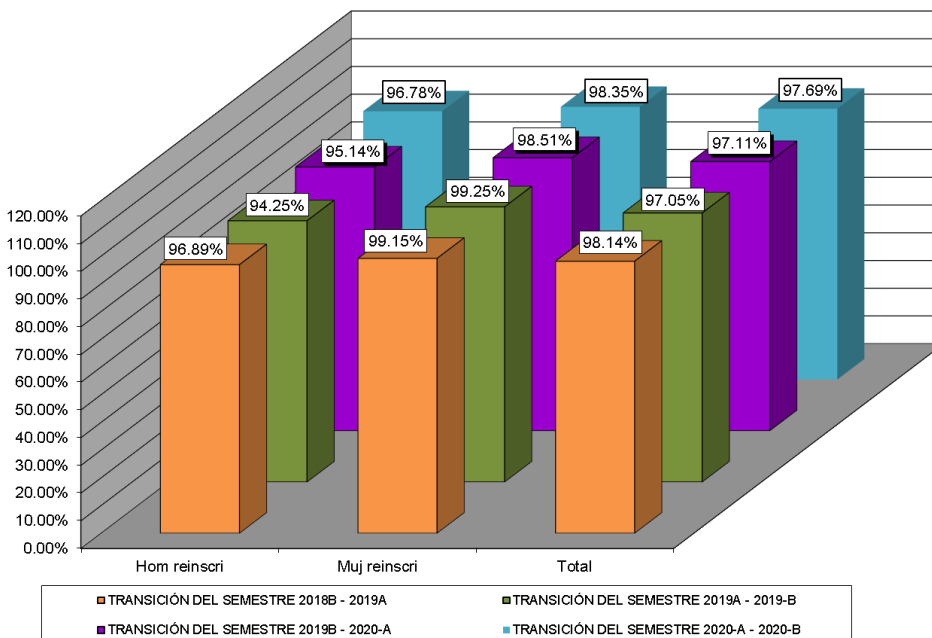



## Fuentes de Información

- **Equipo de cómputo:** Departamento de Informática.  
**Fecha de cierre:** 18 de octubre de 2021.
  
- **Infraestructura:** Dirección de Planeación y Evaluación.  
**Fecha de cierre:** 07 de septiembre de 2021.
  
- **Biblioteca:** Departamento de Innovación y Organización.  
**Fecha de cierre:** 7 de septiembre de 2021.
  
- **Personal:** Departamento de Recursos Humanos.  
**Fecha de cierre:** 23 de septiembre de 2021.
  
- **Población estudiantil:** Departamento de Control Escolar.  
**Fecha de cierre:** 08 de octubre de 2021.
  
- **Becas:** Departamento de Control Escolar.  
**Fecha de cierre:** 08 de octubre de 2021.
  
- **Evento: Muestra Deportiva:** Departamento de Paraescolares.  
**Fecha de cierre:** 20 de septiembre de 2021.

© **Elaboración de Estadística Básica:** Departamento de Investigación Evaluación Educativa.