



# Colegio de Bachilleres del Estado de San Luis Potosí

## Estadística Básica 2021 - B

### Plantel 29, Villa de Zaragoza



## Información General

Información General			
<b>Localidad</b>	Villa de Zaragoza	<b>Región</b>	Centro
<b>Municipio</b>	Villa de Zaragoza	<b>Tipo de población</b>	Rural
<b>Fecha de creación</b>	1989	<b>Tipo de Plantel</b>	B
<b>Superficie</b>	20,000 m <sup>2</sup>	<b>Coordinación</b>	CENTRO
<b>Domicilio</b>	Manuel José Othón No. 47, Esq. Graciano Sánchez, Col. El Perpetuo Socorro, C.P. 79540	<b>Teléfono</b>	8 24 12 98
<b>Página Web</b>		<b>Correo Electrónico</b>	plantel29@cbslp.edu.mx

### PERSONAL

DIRECTIVOS			DOCENTES			ADMINISTRATIVOS			TOTAL TRABAJADORES		
HOM	MUJ	TOTAL	HOM	MUJ	TOTAL	HOM	MUJ	TOTAL	HOM	MUJ	TOTAL
1	1	2	5	7	12	7	8	15	13	16	29



# Infraestructura y equipamiento

NÚMERO DE COMPUTADORAS EN OPERACIÓN									Velocidad de Acceso a Internet en Mb
Total de computadoras	PARA USO DOCENTE		PARA USO ADMINISTRATIVO		PARA USO DE ALUMNOS		PARA USO COMPARTIDO		
	Con Acceso a Internet	Sin Acceso a Internet	Con Acceso a Internet	Sin Acceso a Internet	Con Acceso a Internet	Sin Acceso a Internet	Con Acceso a Internet	Sin Acceso a Internet	
79	0	1	11	0	43	24	0	0	7.05/1

Biblioteca
2563
Volúmenes

AULAS					LABORATORIOS					TALLERES				
IEIFE	MPIO.	PAD. FAM.	OTROS	TOTAL	QUÍMICO	IDIOMAS	INFORMÁTICA	TURISMO	TOTAL	DISEÑO	CONTABILIDAD	ADMÓN.	NUTRICIÓN	TOTAL
13	1	0	0	14	1	1	1	0	3	0	0	0	0	0

ANEXOS								
TIENDA ESC.	BODEGA	VIGILANCIA	INTENDENCIA	A. PARAESC	BIBLIOTECA	PREFECTURA	O. EDUCATIVA	TOTAL
0	2	0	1	0	0	0	0	3



## Población turno matutino

Semestre 2021 - B				
Semestre	Alumnos			Grupos
	Mujeres	Hombres	Total	
I	94	94	188	4
III	82	61	143	4
V	81	60	141	4
<b>Total</b>	<b>257</b>	<b>215</b>	<b>472</b>	<b>12</b>

Núcleo de Formación para el Trabajo (III Semestre)				
Semestre 2021 - B				
Capacitación	Alumnos			Grupos
	Muj	Hom	Total	
Tecnologías de la Información y la Com.	19	18	37	1
Contabilidad	0	0	0	0
Turismo	21	15	36	1
Lab. Químico	15	16	31	1
Diseño Gráfico	0	0	0	0
Administración	27	12	39	1
Nutrición	0	0	0	0
<b>Total</b>	<b>82</b>	<b>61</b>	<b>143</b>	<b>4</b>

Núcleo de Formación para el Trabajo (V Semestre)				
Semestre 2021 - B				
Capacitación	Alumnos			Grupos
	Muj	Hom	Total	
Tecnologías de la Información y la Com.	21	16	37	1
Contabilidad	0	0	0	0
Turismo	19	12	31	1
Lab. Químico	19	20	39	1
Diseño	0	0	0	0
Administración	22	12	34	1
Nutrición	0	0	0	0
<b>Total</b>	<b>81</b>	<b>60</b>	<b>141</b>	<b>4</b>

### Egresados por capacitación, Generación 2018 - 2021

EGRESADOS			
CAPACITACIÓN	MUJ	HOM	TOTAL
Tecnologías de la Información y la Com.	27	14	41
Contabilidad	0	0	0
Turismo	26	8	34
Laboratorista Químico	22	14	36
Diseño Gráfico	0	0	0
Administración	17	19	36
Nutrición	0	0	0
<b>Total</b>	<b>92</b>	<b>55</b>	<b>147</b>

## Becas

Tipo de Becas	Semestre 2021 - B			
	I Semestre	III Semestre	V Semestre	Total
Promedio	0	6	19	25
Trabajadores	0	0	1	1
Especiales	0	3	2	5
<b>Total</b>	0	9	22	31

## Indicadores

**Aprobación:** Es el porcentaje de alumnos que aprobaron la fase ordinaria de evaluación.

**Aprobación**

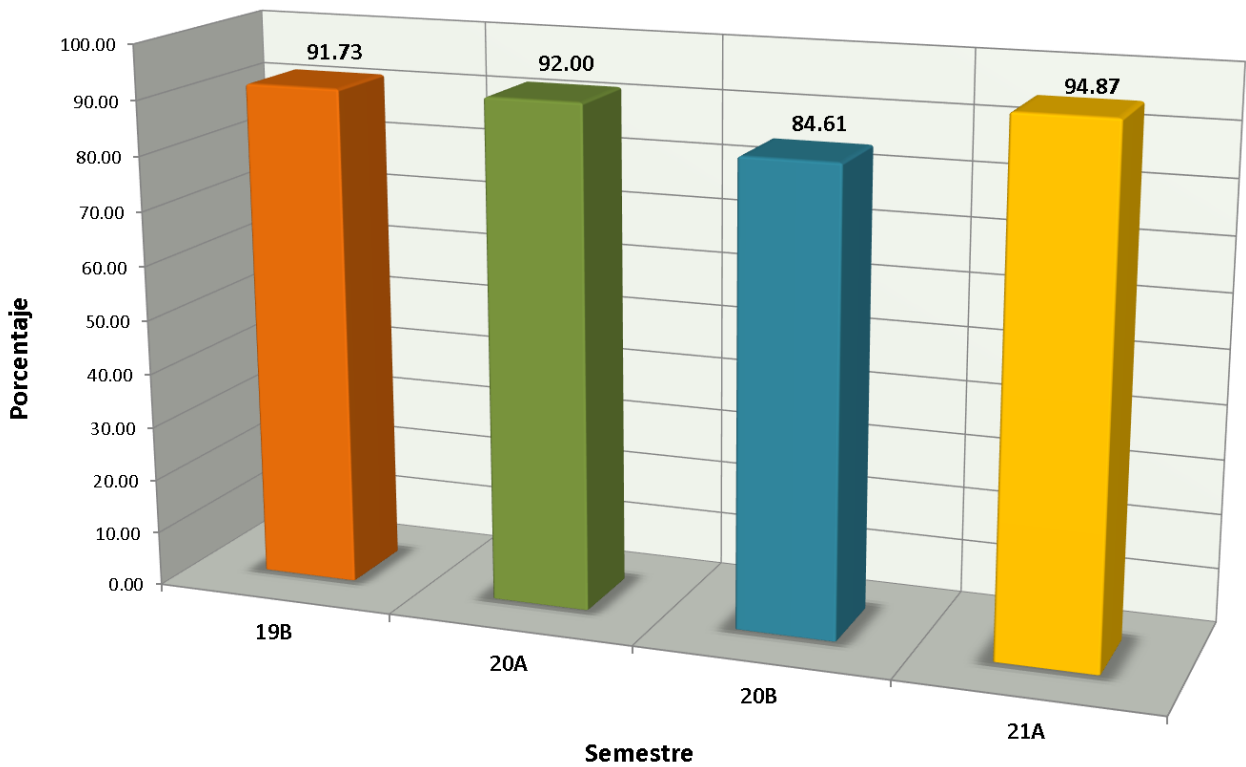

# Indicadores

**Abandono Escolar:** es el total de alumnos que abandonan las actividades escolares antes de concluir algún grado o nivel educativo, expresado como porcentaje del total de alumnos inscritos en el ciclo escolar.

**Abandono escolar**

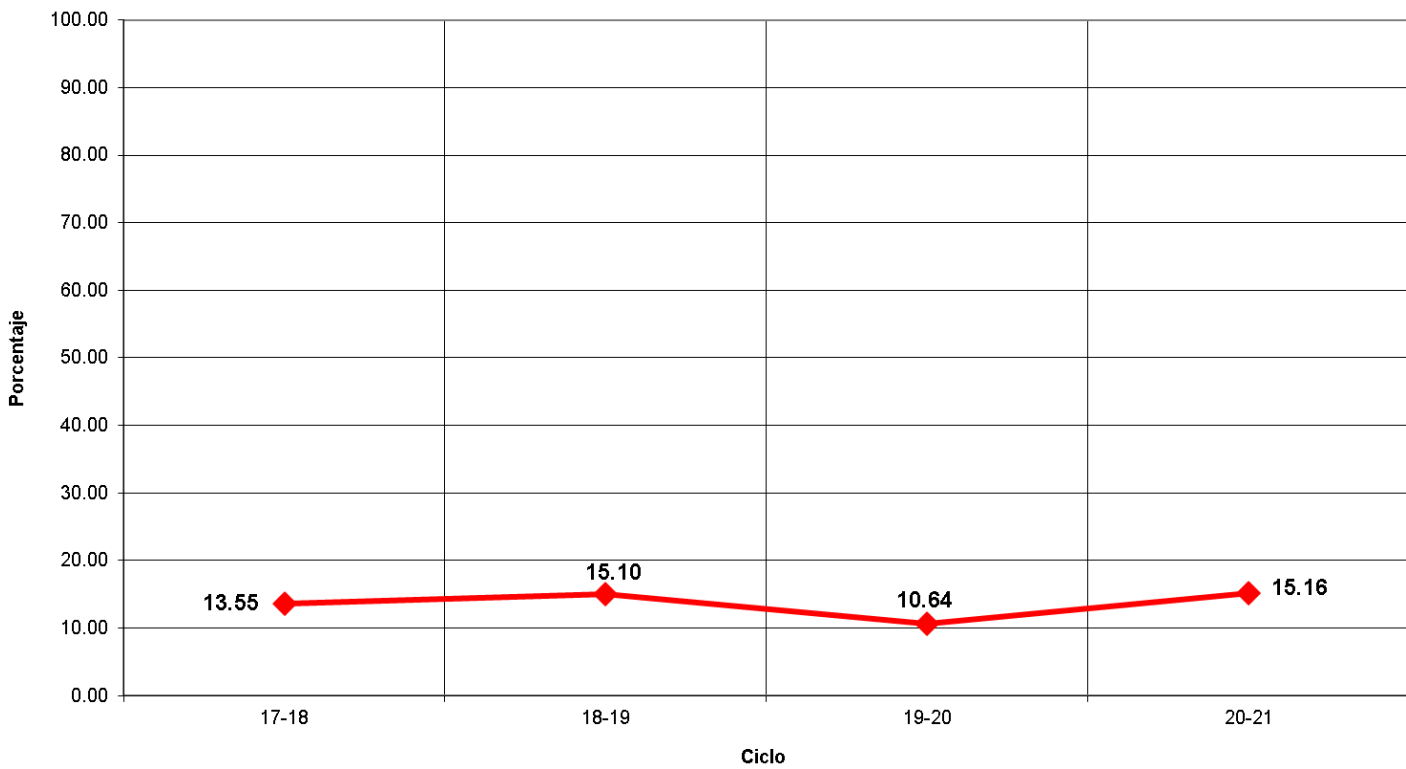

## Indicadores

**Eficiencia Terminal:** permite conocer el porcentaje de alumnos que terminan un Nivel Educativo de manera regular (dentro del tiempo establecido).

Eficiencia Terminal

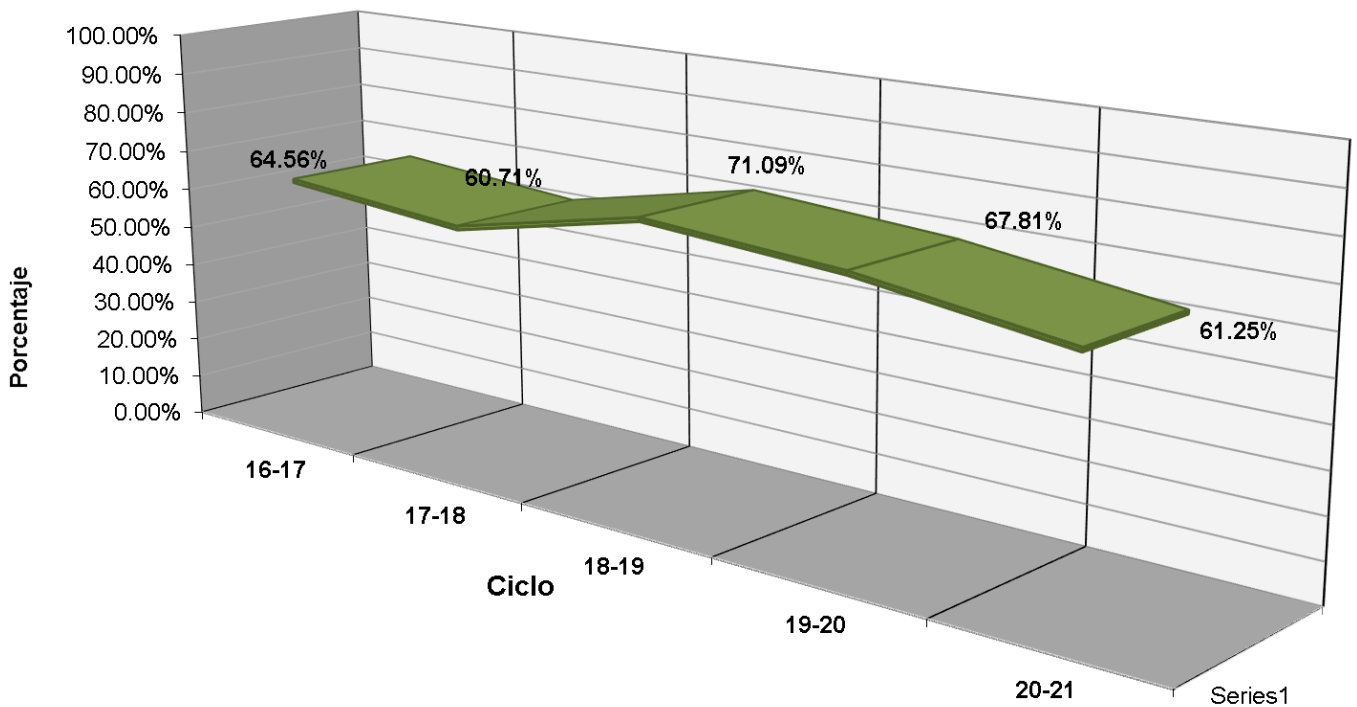



## Indicadores

**Transición:** Es el porcentaje de alumnos que se inscriben de un semestre al siguiente.

PORCENTAJE DE TRANSICIÓN PLANTEL 29

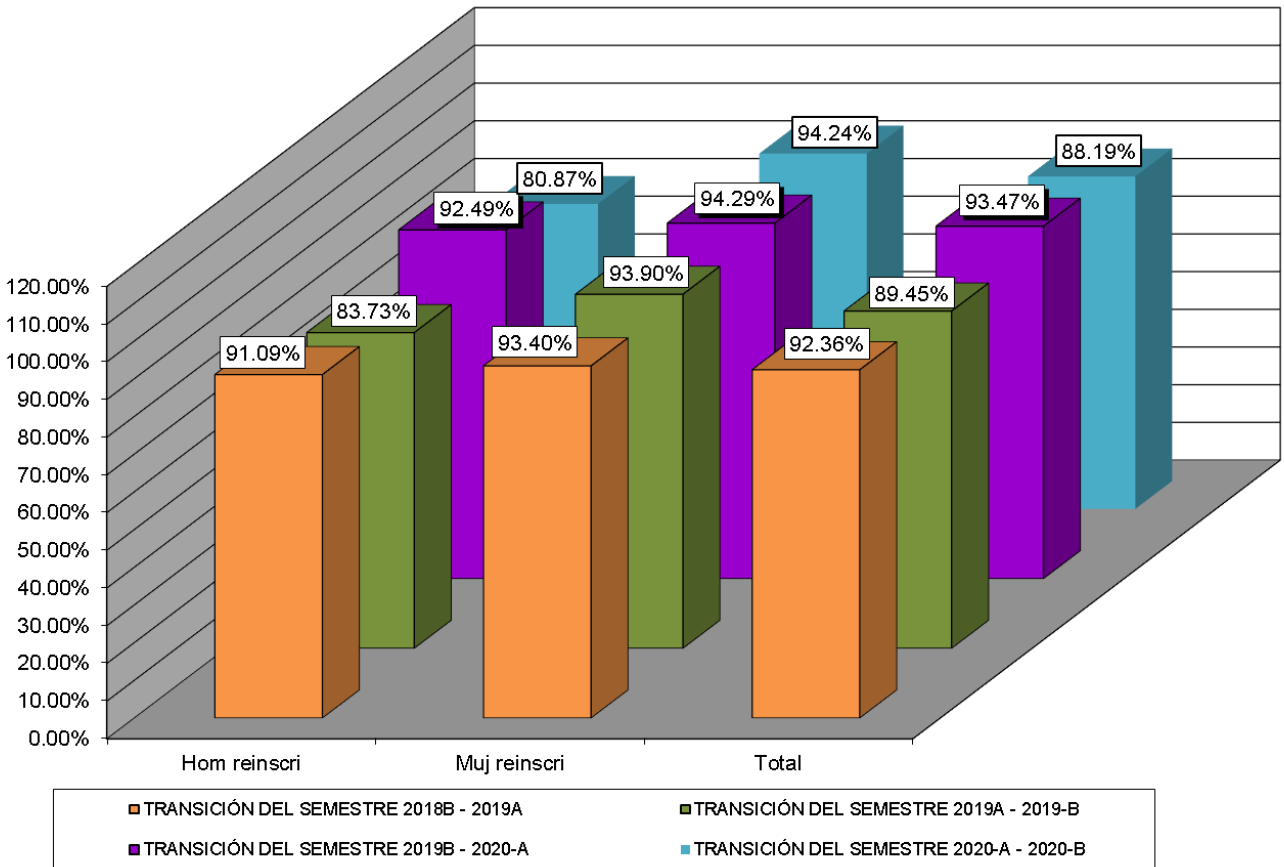



## Fuentes de Información

- **Equipo de cómputo:** Departamento de Informática.  
**Fecha de cierre:** 18 de octubre de 2021.
  
- **Infraestructura:** Dirección de Planeación y Evaluación.  
**Fecha de cierre:** 07 de septiembre de 2021.
  
- **Biblioteca:** Departamento de Innovación y Organización.  
**Fecha de cierre:** 7 de septiembre de 2021.
  
- **Personal:** Departamento de Recursos Humanos.  
**Fecha de cierre:** 23 de septiembre de 2021.
  
- **Población estudiantil:** Departamento de Control Escolar.  
**Fecha de cierre:** 08 de octubre de 2021.
  
- **Becas:** Departamento de Control Escolar.  
**Fecha de cierre:** 08 de octubre de 2021.
  
- **Evento: Muestra Deportiva:** Departamento de Paraescolares.  
**Fecha de cierre:** 20 de septiembre de 2021.

© **Elaboración de Estadística Básica:** Departamento de Investigación Evaluación Educativa.