



# Colegio de Bachilleres del Estado de San Luis Potosí

## Estadística Básica 2021 - B

### Plantel 31, Aquismón



## Información General

Información General			
Localidad	Aquismón	Región	Huasteca
Municipio	Aquismón	Tipo de población	Rural
Fecha de creación	1990	Tipo de Plantel	B
Superficie	10,000 m <sup>2</sup>	Coordinación	HUASTECA CENTRO 1
Domicilio	Calle Bachilleres S/N, Col Centro, C.P. 79760	Teléfono	(01-482) 36 8 01 43
Página Web		Correo Electrónico	plantel31@cbslp.edu.mx

### PERSONAL

DIRECTIVOS			DOCENTES			ADMINISTRATIVOS			TOTAL TRABAJADORES		
HOM	MUJ	TOTAL	HOM	MUJ	TOTAL	HOM	MUJ	TOTAL	HOM	MUJ	TOTAL
2	0	2	8	6	14	7	10	17	17	16	33

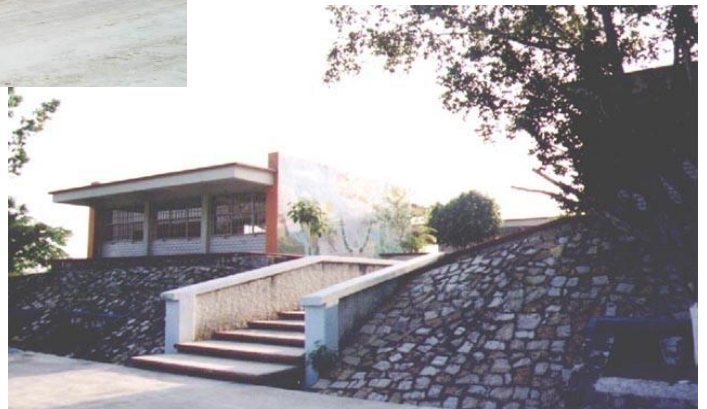

# Infraestructura y equipamiento

NÚMERO DE COMPUTADORAS EN OPERACIÓN									Velocidad de Acceso a Internet en Mb
Total de computadoras	PARA USO DOCENTE		PARA USO ADMINISTRATIVO		PARA USO DE ALUMNOS		PARA USO COMPARTIDO		
	Con Acceso a Internet	Sin Acceso a Internet	Con Acceso a Internet	Sin Acceso a Internet	Con Acceso a Internet	Sin Acceso a Internet	Con Acceso a Internet	Sin Acceso a Internet	
41	0	0	9	0	18	12	2	0	5/2

Biblioteca
2775
Volúmenes

AULAS					LABORATORIOS					TALLERES				
IEIFE	MPIO.	PAD. FAM.	OTROS	TOTAL	QUÍMICO	IDIOMAS	INFORMÁTICA	TURISMO	TOTAL	DISEÑO	CONTABILIDAD	ADMÓN.	NUTRICIÓN	TOTAL
5	5	5	0	15	1	1	1	0	3	0	0	0	0	0

ANEXOS								
TIENDA ESC.	BODEGA	VIGILANCIA	INTENDENCIA	A. PARAESC	BIBLIOTECA	PREFECTURA	O. EDUCATIVA	TOTAL
1	0	0	1	0	0	1	0	3

## Población turno matutino

Semestre 2021 - B				
Semestre	Alumnos			Grupos
	Mujeres	Hombres	Total	
I	102	80	182	5
III	95	74	169	5
V	105	65	170	5
<b>Total</b>	<b>302</b>	<b>219</b>	<b>521</b>	<b>15</b>

Núcleo de Formación para el Trabajo (III Semestre)				
Semestre 2021 - B				
	Alumnos			Grupos
	Muj	Hom	Total	
Capacitación				
Tecnologías de la Información y la Com.	46	22	68	2
Contabilidad	0	0	0	0
Turismo	19	16	35	1
Lab. Químico	17	15	32	1
Diseño Gráfico	0	0	0	0
Administración	13	21	34	1
Nutrición	0	0	0	0
<b>Total</b>	<b>95</b>	<b>74</b>	<b>169</b>	<b>5</b>

Núcleo de Formación para el Trabajo (V Semestre)				
Semestre 2021 - B				
	Alumnos			Grupos
	Muj	Hom	Total	
Capacitación				
Tecnologías de la Información y la Com.	44	28	72	2
Contabilidad	0	0	0	0
Turismo	21	14	35	1
Lab. Químico	19	15	34	1
Diseño	0	0	0	0
Administración	21	8	29	1
Nutrición	0	0	0	0
<b>Total</b>	<b>105</b>	<b>65</b>	<b>170</b>	<b>5</b>

### Egresados por capacitación,

### Generación 2018 - 2021

EGRESADOS			
CAPACITACIÓN	MUJ	HOM	TOTAL
Tecnologías de la Información y la Com.	43	30	73
Contabilidad	0	0	0
Turismo	26	13	39
Laboratorista Químico	37	4	41
Diseño Gráfico	0	0	0
Administración	9	19	28
Nutrición	0	0	0
<b>Total</b>	<b>115</b>	<b>66</b>	<b>181</b>

## Becas

Tipo de Becas	Semestre 2021 - B			
	I Semestre	III Semestre	V Semestre	Total
Promedio	0	18	11	29
Trabajadores	0	0	0	0
Especiales	1.5	2	1.5	5
<b>Total</b>	<b>1.5</b>	<b>20</b>	<b>12.5</b>	<b>34</b>

## Indicadores

**Aprobación:** Es el porcentaje de alumnos que aprobaron la fase ordinaria de evaluación.

**Aprobación**

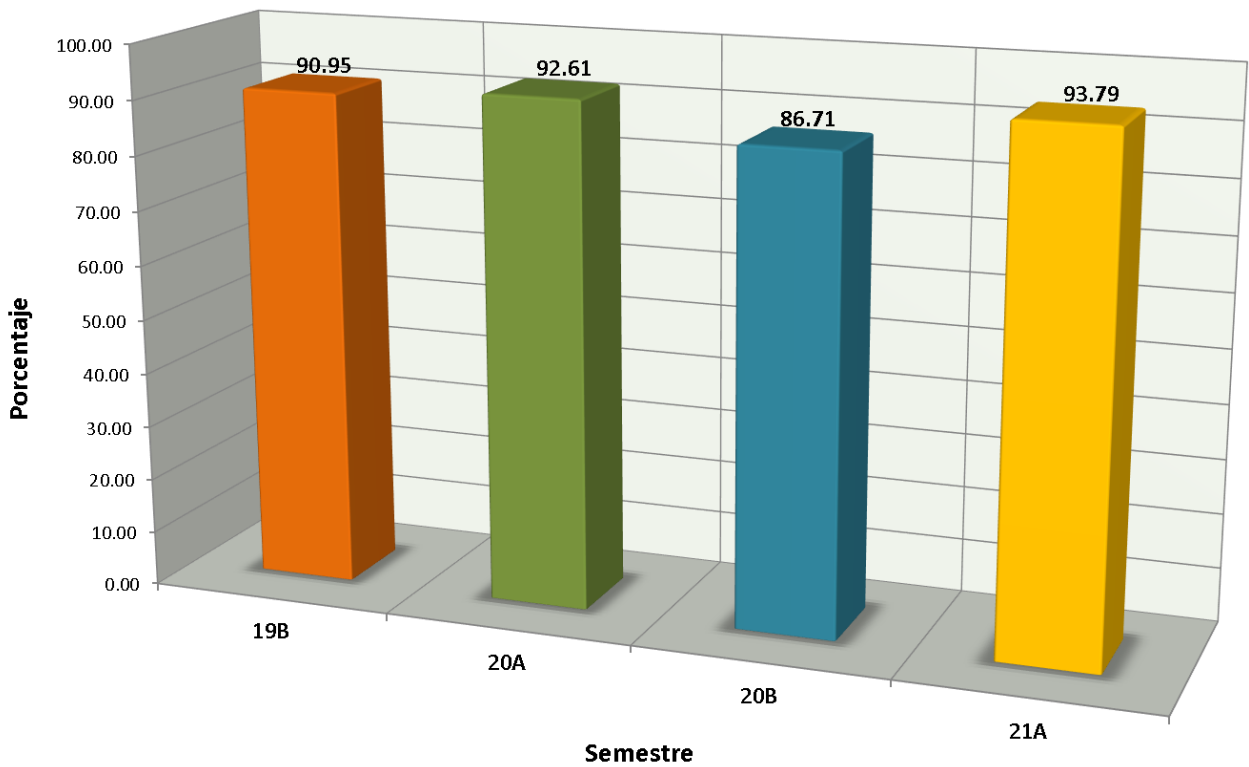

## Indicadores

**Abandono Escolar:** es el total de alumnos que abandonan las actividades escolares antes de concluir algún grado o nivel educativo, expresado como porcentaje del total de alumnos inscritos en el ciclo escolar.

### Abandono escolar

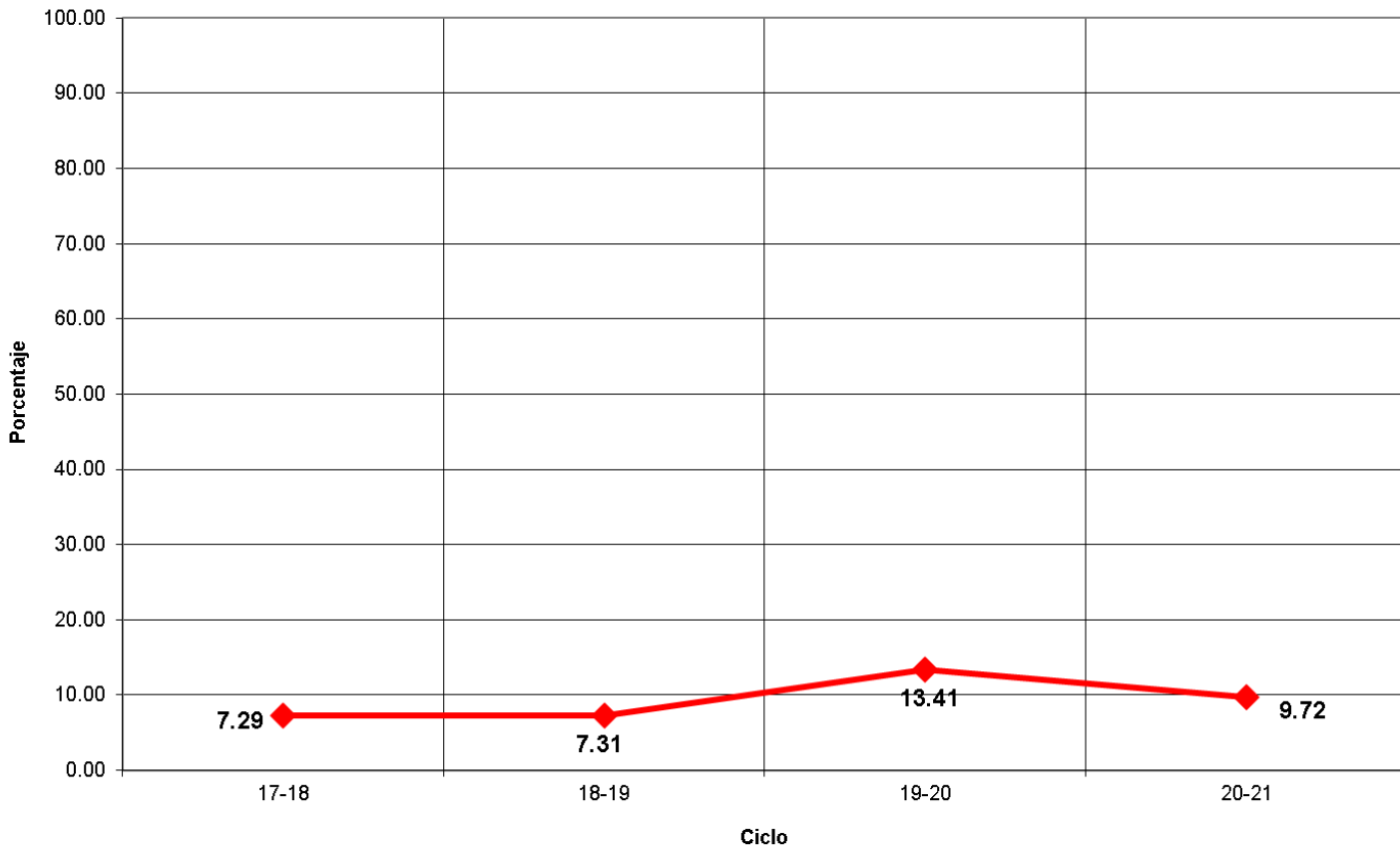

## Indicadores

**Eficiencia Terminal:** permite conocer el porcentaje de alumnos que terminan un Nivel Educativo de manera regular (dentro del tiempo establecido).

Eficiencia Terminal

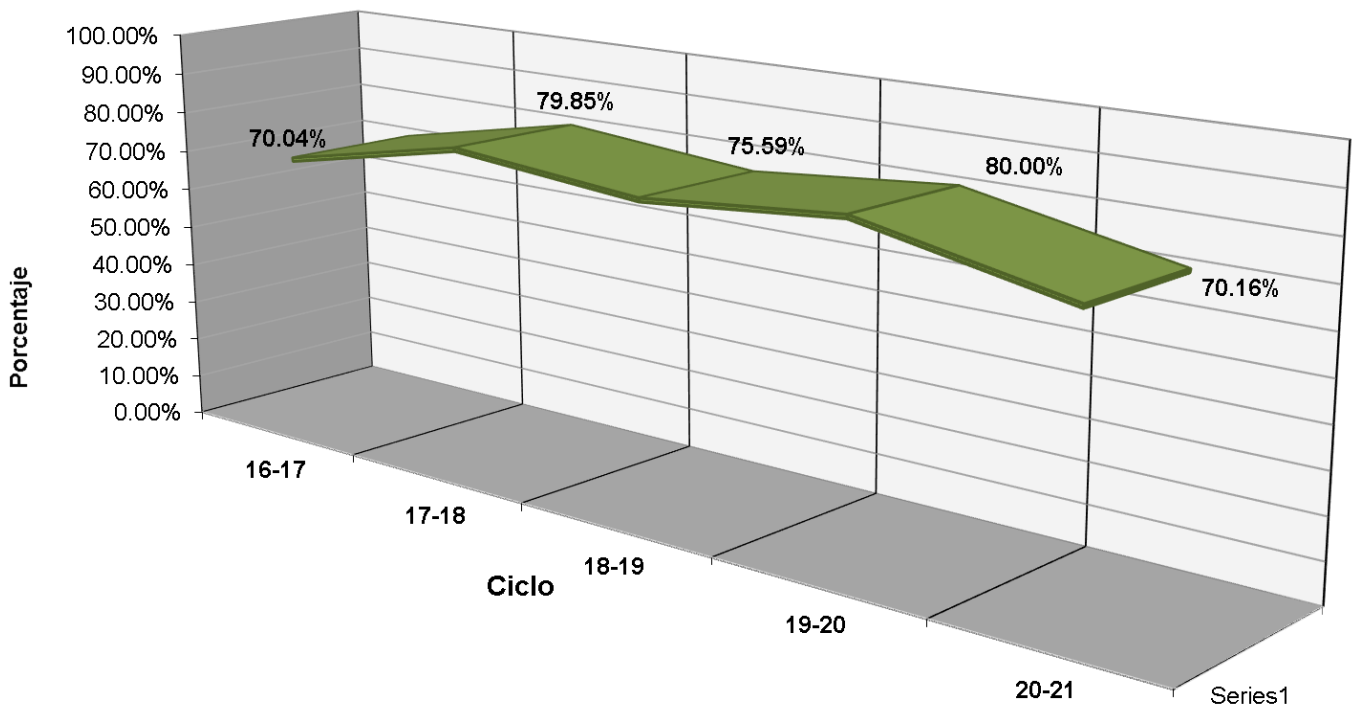



# Indicadores

**Transición:** Es el porcentaje de alumnos que se inscriben de un semestre al siguiente.

PORCENTAJE DE TRANSICIÓN PLANTEL 31

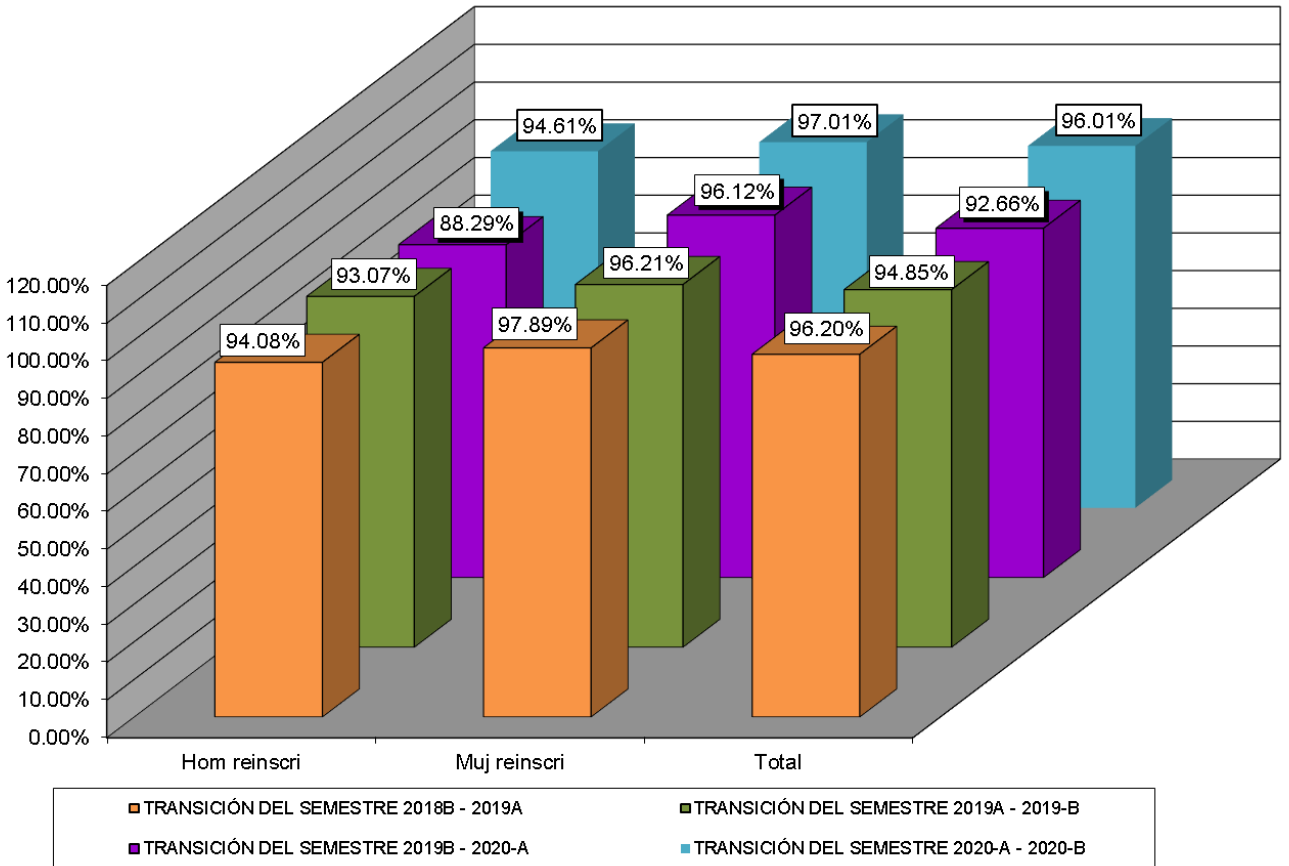



## Fuentes de Información

- **Equipo de cómputo:** Departamento de Informática.  
**Fecha de cierre:** 18 de octubre de 2021.
  
- **Infraestructura:** Dirección de Planeación y Evaluación.  
**Fecha de cierre:** 07 de septiembre de 2021.
  
- **Biblioteca:** Departamento de Innovación y Organización.  
**Fecha de cierre:** 7 de septiembre de 2021.
  
- **Personal:** Departamento de Recursos Humanos.  
**Fecha de cierre:** 23 de septiembre de 2021.
  
- **Población estudiantil:** Departamento de Control Escolar.  
**Fecha de cierre:** 08 de octubre de 2021.
  
- **Becas:** Departamento de Control Escolar.  
**Fecha de cierre:** 08 de octubre de 2021.
  
- **Evento: Muestra Deportiva:** Departamento de Paraescolares.  
**Fecha de cierre:** 20 de septiembre de 2021.

© **Elaboración de Estadística Básica:** Departamento de Investigación Evaluación Educativa.